Objekttyp: **FrontMatter**

Zeitschrift: **Bulletin technique de la Suisse romande**

Band (Jahr): **89 (1963)**

Heft 18: **44me Comptoir Suisse, Lausanne, 7-22 september 1963**

PDF erstellt am: **23.05.2024**

**Nutzungsbedingungen**

Die ETH-Bibliothek ist Anbieterin der digitalisierten Zeitschriften. Sie besitzt keine Urheberrechte an den Inhalten der Zeitschriften. Die Rechte liegen in der Regel bei den Herausgebern.
Die auf der Plattform e-periodica veröffentlichten Dokumente stehen für nicht-kommerzielle Zwecke in Lehre und Forschung sowie für die private Nutzung frei zur Verfügung. Einzelne Dateien oder Ausdrucke aus diesem Angebot können zusammen mit diesen Nutzungsbedingungen und den korrekten Herkunftsbezeichnungen weitergegeben werden.
Das Veröffentlichen von Bildern in Print- und Online-Publikationen ist nur mit vorheriger Genehmigung der Rechteinhaber erlaubt. Die systematische Speicherung von Teilen des elektronischen Angebots auf anderen Servern bedarf ebenfalls des schriftlichen Einverständnisses der Rechteinhaber.

**Haftungsausschluss**

Alle Angaben erfolgen ohne Gewähr für Vollständigkeit oder Richtigkeit. Es wird keine Haftung übernommen für Schäden durch die Verwendung von Informationen aus diesem Online-Angebot oder durch das Fehlen von Informationen. Dies gilt auch für Inhalte Dritter, die über dieses Angebot zugänglich sind.

Ein Dienst der *ETH-Bibliothek*
ETH Zürich, Rämistrasse 101, 8092 Zürich, Schweiz, www.library.ethz.ch

**http://www.e-periodica.ch**

Pu 2393 -5. Sep. 1963 7 A 10

# BULLETIN TECHNIQUE DE LA SUISSE ROMANDE

## 44me COMPTOIR SUISSE, LAUSANNE, 7-22 SEPTEMBRE 1963

**SOMMAIRE**

QUELQUES ASPECTS DE LA MESURE DU TEMPS
L'ÉVOLUTION DE LA QUALITÉ CHIMIQUE ET BACTÉRIOLOGIQUE DE L'EAU DU LÉMAN
BIBLIOGRAPHIE — REGISTRE SUISSE DES INGÉNIEURS, DES ARCHITECTES ET DES TECHNICIENS
CARNET DES CONCOURS — DOCUMENTATION GÉNÉRALE — INFORMATIONS DIVERSES

ETH-BIBLIOTHEK ZÜRICH

89e année N° 18 Pages 301-316

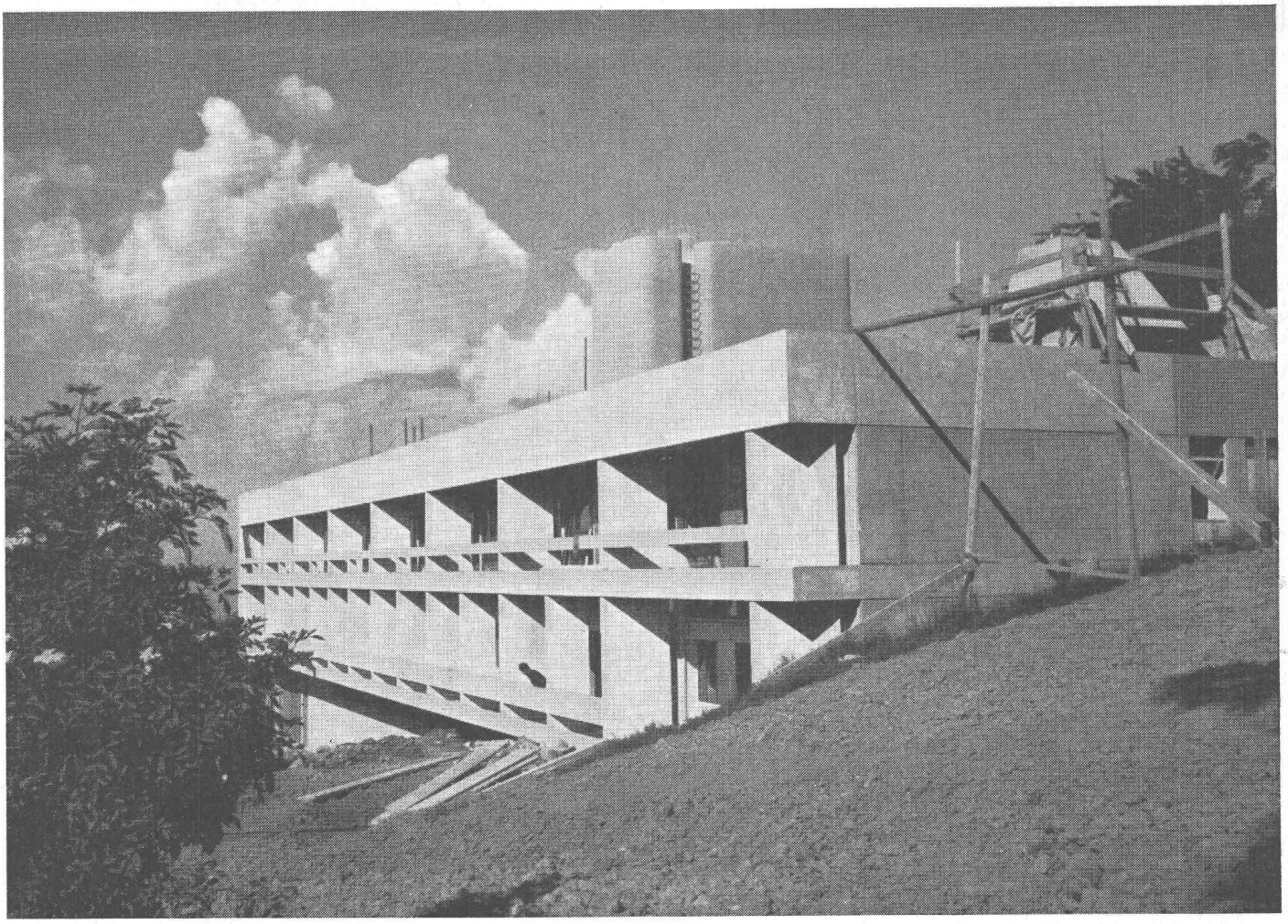

Voir page 316 du présent numéro.

Pensionnat de jeunes filles, route d'Oron, Lausanne, VIRTUTE S. A.
Utilisation des résines COLMAT