Objekttyp: **Miscellaneous**

Zeitschrift: **Bulletin technique de la Suisse romande**

Band (Jahr): **97 (1971)**

Heft 6: **SIA spécial, no 1, 1971: Travaux à l'étranger, questions juridiques**

PDF erstellt am: **24.05.2024**

Nutzungsbedingungen

Die ETH-Bibliothek ist Anbieterin der digitalisierten Zeitschriften. Sie besitzt keine Urheberrechte an den Inhalten der Zeitschriften. Die Rechte liegen in der Regel bei den Herausgebern.
Die auf der Plattform e-periodica veröffentlichten Dokumente stehen für nicht-kommerzielle Zwecke in Lehre und Forschung sowie für die private Nutzung frei zur Verfügung. Einzelne Dateien oder Ausdrucke aus diesem Angebot können zusammen mit diesen Nutzungsbedingungen und den korrekten Herkunftsbezeichnungen weitergegeben werden.
Das Veröffentlichen von Bildern in Print- und Online-Publikationen ist nur mit vorheriger Genehmigung der Rechteinhaber erlaubt. Die systematische Speicherung von Teilen des elektronischen Angebots auf anderen Servern bedarf ebenfalls des schriftlichen Einverständnisses der Rechteinhaber.

Haftungsausschluss

Alle Angaben erfolgen ohne Gewähr für Vollständigkeit oder Richtigkeit. Es wird keine Haftung übernommen für Schäden durch die Verwendung von Informationen aus diesem Online-Angebot oder durch das Fehlen von Informationen. Dies gilt auch für Inhalte Dritter, die über dieses Angebot zugänglich sind.

Ein Dienst der *ETH-Bibliothek*
ETH Zürich, Rämistrasse 101, 8092 Zürich, Schweiz, www.library.ethz.ch

http://www.e-periodica.ch

Section de Winterthour
30 avril 1971 Soirée finale

Section de Zurich
24 mars 1971 Soirée finale avec les dames
« *Probleme des zürcherischen Fremdenverkehrs und der Kongressmöglichkeiten* »
Dr. B. H. Anderegg, Dir., Verkehrsverein Zürich

Rectificatif

On nous prie de préciser que le cours de traction électrique, qui aura lieu à l'EPFL le samedi matin, de 8 h. 15 à 10 h., durant le semestre d'été, sera donné par M. *R. Kaller*, chargé de cours (et non Keller, comme indiqué par erreur dans notre précédent numéro).

Communications SVIA

Assemblée générale ordinaire du 26 mars 1971 à Lausanne

Nos membres sont convoqués à la 97e assemblée générale ordinaire qui se tiendra le *vendredi 26 mars 1971 à Lausanne, à l'Aula de l'Ecole polytechnique fédérale de Lausanne, 33, av. de Cour*, à 17 h.

Ordre du jour

1. Approbation du procès-verbal de l'assemblée générale ordinaire du 20 février 1970.
2. Rapport d'activité pour 1970.
3. Rapport de gestion.
   3.1 Comptes 1970.
   3.2 Rapport des vérificateurs.
   3.3 Budget 1971.
   3.4 Cotisations 1971 et 1972 [1].
4. Elections statutaires.
   4.1 Elections au comité de section.
   4.2 Désignation des délégués à l'assemblée des délégués de la SIA.
   4.3 Vérificateurs des comptes.

L'assemblée générale sera suivie d'une conférence de M. *Pierre Bellmann*, directeur général du Centre international de l'industrie horlogère suisse, sur *Une industrie nationale en pleine transformation : l'horlogerie*.

19 h. 30 Apéritif et dîner en commun au Restaurant universitaire de Dorigny, réputé pour son excellente cuisine italienne.

Le rapport d'activité ainsi que le rapport de gestion ont été publiés dans le *Bulletin technique de la Suisse romande*, nº 5, du 6 mars 1971.

Le procès-verbal de l'assemblée générale ordinaire du 20 février 1970 est à la disposition de nos membres, au secrétariat SVIA.

[1] Nous sommes en effet amenés à discuter cette année déjà le problème des cotisations 1972, ceci du fait que nous devrons indiquer les montants pour 1972 à la SIA centrale en 1971 déjà. Cette dernière introduit le système électronique pour l'encaissement des cotisations.

Candidatures

M. *Bührer Nicolas*, ingénieur civil EPFL, diplômé en 1971.
Parrains : MM. Jean Bongard et prof. Jean-Claude Badoux.

M. *Mocafico Ugo*, ingénieur mécanicien EPUL, diplômé en 1955.
Parrains : MM. Jean-Claude Piguet et Maurice Cosandey.

Rédacteur : F. VERMEILLE, ingénieur

Informations diverses

Construction du complexe locatif et commercial « CENTRE ÉTOILE » à Sion

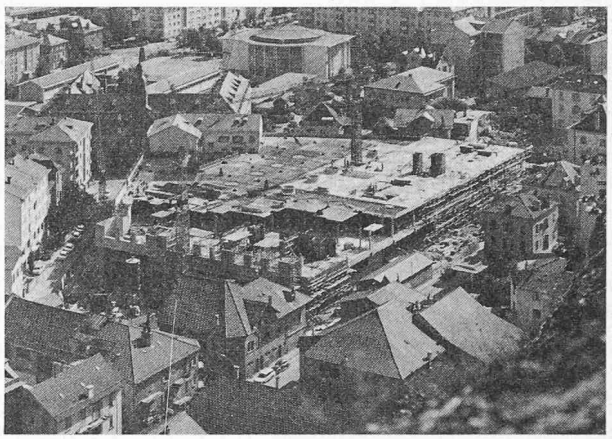

Sur la première page de notre dernier *Bulletin technique* nº 5, du 6 mars 1971, nous avons omis de renvoyer le lecteur à l'article technique correspondant (page 63), « Utilisation de treillis d'armature dans la construction », rédigé par M. *Michel Andenmatten*, ingénieur EPFL-SIA, Sion.

Ont collaboré en outre à cette construction :
Architectes : *André Perraudin*, architecte SIA, à Sion ;
R. et *J.-L. Tronchet*, architectes SIA, à Sion.
Ingénieur : *Michel Andenmatten*, ingénieur SIA, à Sion ;
collaborateur : M. *Savcic D.*, ingénieur.
Entreprise de génie civil :
Consortium *Vadi & Cie* ;
R. et *B. Héritier*, à Sion.
Entreprise de constructions métalliques :
Giovanola Frères, à Monthey ;
A. Revaz, à Sion.
Treillis : *Von Roll S.A.*, Lausanne ;
Service de conseils pour treillis.

Usine d'incinération de La Chaux-de-Fonds CRIDOR S.A.

Voir photographie de la première page couverture

Zwahlen & Mayr S.A. s'est vu adjuger les travaux de mise hors d'eau de cette importante installation.

Dimensions du bâtiment : longueur 46,40 m
largeur 16,10 m
hauteur 28,00 m

L'adjudication comprend :
— Les travaux de charpente métallique, soit :
deux planchers mixtes sur tôles Holorib aux niveaux + 5,00 et + 16,00, les colonnes et poutres principales, les contreventements assurant la stabilité, les voies de roulement, la marquise sur les portes de la fosse et les filières de façade.
Poids total : 262 t.
— Les bardages métalliques extérieurs en éléments sandwich et les intérieurs en tôles profilées simples : 2435 m².
— Les couvertures métalliques supports de l'étanchéité multicouche.
— Les ferblanteries diverses et les descentes d'eau.
— Les serrureries comprenant les portes principales et secondaires, les lanterneaux, les cheminées et les barrières de protection.
— La coordination technique au stade de l'étude et au chantier pour les travaux décrits plus haut.

Durée totale des travaux de la mise hors d'eau : 6 mois.

DOCUMENTATION GÉNÉRALE
Voir page 11 des annonces

DOCUMENTATION DU BATIMENT
Voir pages 6 et 13 des annonces