Objekttyp: **Advertising**

Zeitschrift: **Tracés : bulletin technique de la Suisse romande**

Band (Jahr): **129 (2003)**

Heft 07: **Après Johannesburg**

PDF erstellt am: **26.05.2024**

Nutzungsbedingungen

Die ETH-Bibliothek ist Anbieterin der digitalisierten Zeitschriften. Sie besitzt keine Urheberrechte an den Inhalten der Zeitschriften. Die Rechte liegen in der Regel bei den Herausgebern.
Die auf der Plattform e-periodica veröffentlichten Dokumente stehen für nicht-kommerzielle Zwecke in Lehre und Forschung sowie für die private Nutzung frei zur Verfügung. Einzelne Dateien oder Ausdrucke aus diesem Angebot können zusammen mit diesen Nutzungsbedingungen und den korrekten Herkunftsbezeichnungen weitergegeben werden.
Das Veröffentlichen von Bildern in Print- und Online-Publikationen ist nur mit vorheriger Genehmigung der Rechteinhaber erlaubt. Die systematische Speicherung von Teilen des elektronischen Angebots auf anderen Servern bedarf ebenfalls des schriftlichen Einverständnisses der Rechteinhaber.

Haftungsausschluss

Alle Angaben erfolgen ohne Gewähr für Vollständigkeit oder Richtigkeit. Es wird keine Haftung übernommen für Schäden durch die Verwendung von Informationen aus diesem Online-Angebot oder durch das Fehlen von Informationen. Dies gilt auch für Inhalte Dritter, die über dieses Angebot zugänglich sind.

Ein Dienst der *ETH-Bibliothek*
ETH Zürich, Rämistrasse 101, 8092 Zürich, Schweiz, www.library.ethz.ch

http://www.e-periodica.ch

ÉCOLE POLYTECHNIQUE
FÉDÉRALE DE LAUSANNE

Le laboratoire de projet urbain, architectural et territorial du professeur Patrick Berger recherche:

UN(E) ASSISTANT(E) POUR LA RECHERCHE

ET

UN(E) ASSISTANT(E) POUR L'ENSEIGNEMENT

pour deux postes à temps partiel (40%).

Les candidats intéressés seront titulaires d'un diplôme d'architecte d'une école universitaire suisse ou étrangère reconnue. Ils seront au bénéfice d'une expérience professionnelle d'au moins deux ans, ou d'une formation universitaire complémentaire. Ils auront un intérêt et des compétences pour le projet urbain et/ou des aptitudes pour le travail de recherche et la rédaction.

Les postes peuvent être couplés avec un travail de doctorat dans les domaines d'étude du laboratoire.

Entrée en fonction: été 2003.

Durée des contrats: une année, renouvelables.

Les offres, accompagnées d'un bref CV et de quelques références seront à envoyer à l'adresse du laboratoire:

EPFL ENAC UTA
BP 4/134
1015 Lausanne

d'ici au 15 mai 2003.

reddot

Levy Sidus, le programme d'interrupteurs et de prises a obtenu le prix de design international red dot 2002.

LEVYsidus™

See me. Feel me. Try me.

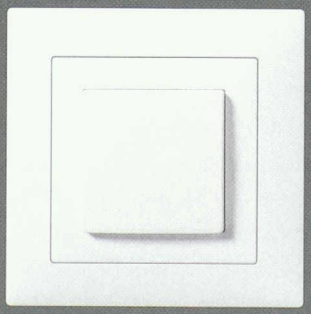

LevySidus Blanc

- 22 combinaisons de couleurs et de matériaux en matière plastique, acier inoxydable, verre et granit
- Qui plus est avec «Softtouch», la sensation tactile particulière
- L'assortiment complet avec le mécanisme d'interrupteur légendaire de Levy
- Compatible entre autres avec les produits Gira, R&M, ITplus, BKS, Gets, Ditec, Somfy

Commandez la **boîte d'échantillons** (gratuitement) avec l'interrupteur original: **elektro@levy.ch**

creative electronic concepts Levy Fils AG, Lothringerstrasse 165
CH-4013 Basel, Telefon 061 386 11 32, Fax 061 386 11 69
www.levyfils.ch, elektro@levyfils.ch

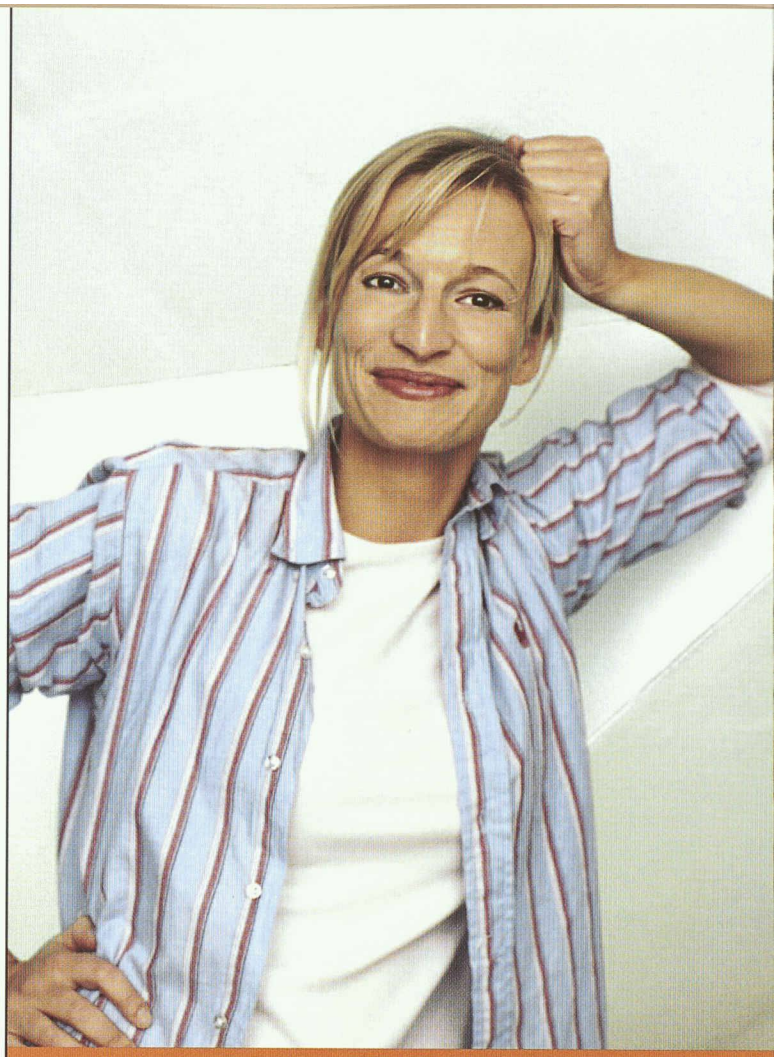

„Notre aménagement de combles: Pleins de recoins, mais facile à faire."

Plaques de plâtre armé de fibres FERMACELL pour des aménagements de combles solides et sans problème.

Vous avez une idée originale? Avec la plaque de plâtre armé de fibres FERMACELL: pas de problème. Elle offre une protection optimale contre le bruit, l'incendie et l'humidité. Et ça rapporte sous la forme d'un confort d'habitat élevé de vos combles. Epatant.

Ces avantages vous sont offerts par FERMACELL – l'original.

Nom

Entreprise

Rue

NAP/Localité

Telefon

Adresse:
FELS-WERKE GmbH, bureau de vente Suisse
Case postale 1310, CH 3110 Muensingen
Pour de plus amples informations:
téléphone 031 724 20 20,
Fax 031 724 20 29, **www.fermacell.ch**

☐ Prière de m'envoyer les brochures actuelles

T 0403

fermacell
Construction sèche

CONCOURS

Organisateur et renseignements	Sujet CI : concours d'idées – CP : concours de projet PO : procédure ouverte – PQ : préqualification OH : offre d'honoraires MEP : mandat d'études parallèles	Conditions d'admission (Composition du jury - professionnels)	Date reddition (Date limite d'inscription)	TRACÉS N° Page
Projet ZACA 03 BP 7041 BF - Ouagadougou 03 pzaca@fasonet.bf <www.projetzaca.bf>	**Aménagement de la zone d'activités commerciales et administratives (zaca) à Ouagadougou, Burkina Faso (CP 2 degrés, PO)**	Architectes et urbanistes du monde entier, associés à un professionnel burkinabé	10 avril 2003	
Eglise copte Saint Marc Canada - Toronto <www.stmarkccv.com> Fax (416) 968 06 87	**Cathédrale pour 2000 fidèles et église secondaire pour 1000 fidèles, église copte orthodoxe à Toronto (CI, PO)**	Architectes, international	(15 avril 2003) 30 juin 2003	
LO Immeubles SA (Groupe LO) & Ville de Lausanne p/a B18_Architectes Rte de Prilly 16 CH - 1008 Lausanne Fax 021 625 61 49 b18architectes@freesurf.ch	**FLON VILLE. Réalisation d'un complexe comprenant des surfaces à usage tertiaire et des services de la Ville de Lausanne (CP, PO)** - nouveau	Architectes établis en Suisse ou dans l'un des pays signataires de l'accord OMC/WTO, titulaires d'un diplôme EPF, IAUG, AAM, HES ou inscrits au REG A ou B (Marie-Claude Bétrix, Bernard Bolli, Cuno Brullmannn, Mario Campi, Charles Lambert, Paul Rambert)	25 juin 2003 (18 avril 2003)	
Prix pegasus c/o sun21 Case postale 332 CH - 4010 Bâle <www.prixpegasus.ch>	**Distinction pour des projets, prototypes, concepts et produits qui ne sont pas encore commercialisés**	Sans limitation	19 avril 2003	
David Meckel, FAIA Competition Advisor Riverfront Development Corp. 22 North Front St., Suite 960 USA - Memphis TN 38103 <www.memphisriverfront.com>	**Restructuration du front de rive du Mississippi au pied de Beale Street à Memphis-Tennessee (CP, PO)**	Architectes, urbanistes, architectes-paysagistes du monde entier	23 avril 2003	
Friends of the Highline Hudson Guild, Room 225 441 West 26th Street USA - New York NY <www.thehighline.org>	**La High Line, promenade pédestre le long de Manhattan West Side (CP, PO)**	Architectes, urbanistes, architectes-paysagistes du monde entier	25 avril 2003	
Secrétariat Europan Suisse p/a Luscher Fontenay 3 CH - 1007 Lausanne Tél. 021 616 63 93 contact@europan.ch <www.europan.ch>	**« Challenge suburbain, intensités et diversités résidentielles », 7e session du concours Europan - 67 sites dans 19 pays européens (CI, PO)**	Architectes européens agés de moins de 40 ans (Jury nationaux, dont la composition peut être consultée sur le site internet <www.europan-europe.com>)	2 juin 2003 (2 mai 2003)	

IEC

De l'idée d'investir jusqu'au décompte final

Nos prestations :

- Estimation sommaire et détaillée
- Devis général par CFE et CFC
- Contrôle des coûts par CFE ou CFC

Méthodologie éprouvée et reconnue par application des normes SIA & CRB

IEC Institut pour l'Economie de la Construction SA
Rue du Simplon 34 – CP 893
CH – 1001 Lausanne
Tél. 021 617 64 44 – Fax 021 617 64 66
E-mail : info@iecweb.ch