Objekttyp: **Advertising**

Zeitschrift: **Tracés : bulletin technique de la Suisse romande**

Band (Jahr): **140 (2014)**

Heft 8: **Smart cities**

PDF erstellt am: **26.05.2024**

**Nutzungsbedingungen**

Die ETH-Bibliothek ist Anbieterin der digitalisierten Zeitschriften. Sie besitzt keine Urheberrechte an den Inhalten der Zeitschriften. Die Rechte liegen in der Regel bei den Herausgebern.
Die auf der Plattform e-periodica veröffentlichten Dokumente stehen für nicht-kommerzielle Zwecke in Lehre und Forschung sowie für die private Nutzung frei zur Verfügung. Einzelne Dateien oder Ausdrucke aus diesem Angebot können zusammen mit diesen Nutzungsbedingungen und den korrekten Herkunftsbezeichnungen weitergegeben werden.
Das Veröffentlichen von Bildern in Print- und Online-Publikationen ist nur mit vorheriger Genehmigung der Rechteinhaber erlaubt. Die systematische Speicherung von Teilen des elektronischen Angebots auf anderen Servern bedarf ebenfalls des schriftlichen Einverständnisses der Rechteinhaber.

**Haftungsausschluss**

Alle Angaben erfolgen ohne Gewähr für Vollständigkeit oder Richtigkeit. Es wird keine Haftung übernommen für Schäden durch die Verwendung von Informationen aus diesem Online-Angebot oder durch das Fehlen von Informationen. Dies gilt auch für Inhalte Dritter, die über dieses Angebot zugänglich sind.

Ein Dienst der *ETH-Bibliothek*
ETH Zürich, Rämistrasse 101, 8092 Zürich, Schweiz, www.library.ethz.ch

**http://www.e-periodica.ch**

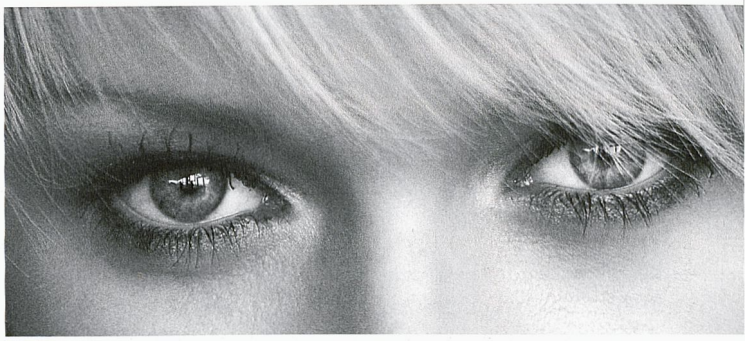

La beauté intemporelle: découvrez carrelages et pierres naturelles dans une diversité incomparable et quasi infinie de teintes, formes, textures et structures. Dans l'une des 15 expositions de SABAG, votre fournisseur suisse de pointe.

# Vision à long terme.

Le bon choix

**SABAG**

Cuisines Bains Carrelages Matériaux

**Baden-Dättwil** 056 483 00 00 **Basel** 061 337 83 83 **Bienne** 032 328 28 28 **Cham** 041 741 54 64 **Crissier** 021 633 06 80 **Delémont** 032 421 62 16 **Genève** 022 908 06 90 **Hägendorf** 062 209 09 09 **Köniz** 031 979 56 56 **Neuchâtel** 032 729 94 94 **Porrentruy** 032 465 38 38 **Rapperswil-Jona** 055 225 15 00 **Rothenburg** 041 289 72 72 **Yverdon-les-Bains** 024 423 44 44 **Zürich** 044 446 17 17

**SABAG BIEL/BIENNE, Rue J. Renfer 52, 2501 Bienne**

**sabag.ch**