Objekttyp: **Advertising**

Zeitschrift: **Tracés : bulletin technique de la Suisse romande**

Band (Jahr): **142 (2016)**

Heft 9: **Remplacement des ponts sur le Rhône ; Agrandissement du tunnel de St-Maurice**

PDF erstellt am: **27.05.2024**

Nutzungsbedingungen

Die ETH-Bibliothek ist Anbieterin der digitalisierten Zeitschriften. Sie besitzt keine Urheberrechte an den Inhalten der Zeitschriften. Die Rechte liegen in der Regel bei den Herausgebern.
Die auf der Plattform e-periodica veröffentlichten Dokumente stehen für nicht-kommerzielle Zwecke in Lehre und Forschung sowie für die private Nutzung frei zur Verfügung. Einzelne Dateien oder Ausdrucke aus diesem Angebot können zusammen mit diesen Nutzungsbedingungen und den korrekten Herkunftsbezeichnungen weitergegeben werden.
Das Veröffentlichen von Bildern in Print- und Online-Publikationen ist nur mit vorheriger Genehmigung der Rechteinhaber erlaubt. Die systematische Speicherung von Teilen des elektronischen Angebots auf anderen Servern bedarf ebenfalls des schriftlichen Einverständnisses der Rechteinhaber.

Haftungsausschluss

Alle Angaben erfolgen ohne Gewähr für Vollständigkeit oder Richtigkeit. Es wird keine Haftung übernommen für Schäden durch die Verwendung von Informationen aus diesem Online-Angebot oder durch das Fehlen von Informationen. Dies gilt auch für Inhalte Dritter, die über dieses Angebot zugänglich sind.

Ein Dienst der *ETH-Bibliothek*
ETH Zürich, Rämistrasse 101, 8092 Zürich, Schweiz, www.library.ethz.ch

http://www.e-periodica.ch

martin & co
route de cossonay 28
case postale 252
1040 échallens

tél. 021 886 12 12
fax 021 886 12 13
www.martin-co.ch

ISO 9001
ISO 14001

Biollay

Certifié ISO 9001/14001/18001

- Assainissement béton
- Béton projeté
- Etanchéité Vandex
- Gunitage
- Revêtements de sols
- Injection résine/ciment
- Collage d'armature
- Sablage

ASSAINISSEMENT ET RÉFECTION DU BÉTON

RENFORCEMENTS STRUCTURES

ÉTANCHÉITÉ SPÉCIALE

TRAVAUX SPÉCIAUX BIOLLAY SA
Votre partenaire spécialisé en Suisse romande
Route de Denges 32 — 1027 LONAY
T. 021 803 73 03 — F. 021 803 73 05
www.biollaysa.ch — info@biollaysa.ch

Piquebois

Le spécialiste des moustiquaires de qualité suisse

Les moustiquaires **ROLLFIX** fabriquées en Suisse sont particulièrement solides et de belle finition. Elles permettent d'équiper pratiquement tous les genres ou formats de portes et fenêtres, grâce à une très large gamme de différents modèles.

Cette excellente qualité nous permet de vous accorder trois ans de garantie sur les moustiquaires posées par nos soins (pièces et main-d'œuvre). Les options, tels que frein de remontée, brosses anti-vent, ferme portes, etc. sont comprises sur chaque moustiquaire.

En général tout commence par une visite à votre domicile, ainsi nous vous informerons sur les modèles les mieux adaptés à votre architecture, tout en étant soucieux de répondre au mieux à votre demande. Un devis chiffré et gratuit suivra rapidement notre visite.

N'hésitez pas à nous contacter!

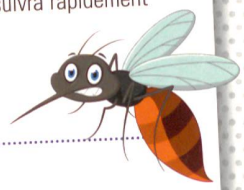

Piquebois Sàrl
Chemin des Pétoleyres 21B – 1110 Morges – Tél. 021 801 92 30 – contact@piquebois.com