

Pädagogische Akademie der Diözese Linz = Académie pédagogique du diocèse de Linz = Teachers' training institute of the diocese of Linz

Autor(en): **Luger, Ilse**

Objektyp: **Article**

Zeitschrift: **Bauen + Wohnen = Construction + habitation = Building + home :
internationale Zeitschrift**

Band (Jahr): **30 (1976)**

Heft 10: **Schul- und Sportbauten = Établissements scolaires et installations
sportives = School buildings and sports facilities**

PDF erstellt am: **02.07.2024**

Persistenter Link: <https://doi.org/10.5169/seals-335555>

Nutzungsbedingungen

Die ETH-Bibliothek ist Anbieterin der digitalisierten Zeitschriften. Sie besitzt keine Urheberrechte an den Inhalten der Zeitschriften. Die Rechte liegen in der Regel bei den Herausgebern.

Die auf der Plattform e-periodica veröffentlichten Dokumente stehen für nicht-kommerzielle Zwecke in Lehre und Forschung sowie für die private Nutzung frei zur Verfügung. Einzelne Dateien oder Ausdrucke aus diesem Angebot können zusammen mit diesen Nutzungsbedingungen und den korrekten Herkunftsbezeichnungen weitergegeben werden.

Das Veröffentlichen von Bildern in Print- und Online-Publikationen ist nur mit vorheriger Genehmigung der Rechteinhaber erlaubt. Die systematische Speicherung von Teilen des elektronischen Angebots auf anderen Servern bedarf ebenfalls des schriftlichen Einverständnisses der Rechteinhaber.

Haftungsausschluss

Alle Angaben erfolgen ohne Gewähr für Vollständigkeit oder Richtigkeit. Es wird keine Haftung übernommen für Schäden durch die Verwendung von Informationen aus diesem Online-Angebot oder durch das Fehlen von Informationen. Dies gilt auch für Inhalte Dritter, die über dieses Angebot zugänglich sind.

Pädagogische Akademie der Diözese Linz

Académie pédagogique du diocèse de Linz
Teachers' training institute of the
Diocese of Linz

Architekten:

Franz Riepl, München, Othmar Sackmauer,
Linz

Projektleitung:

Franz Riepl, München, F. X. Putschögl,
Mitarbeiter R. Motz, G. Dirnstorfer
1975

Was für ein Haus! Eher schon ein Gebäude – etwas
Gebautes, Gefügtes, Entstandenes, Gewachsenes.
Verwachsen mit dem Hügel, in den es eingebettet ist,
aus dem es sich entwickelt, frei entfaltet in einer
Vielschichtigkeit und Vielgestaltigkeit, der man zu-
nächst betroffen gegenübersteht.

Es ist kein abgerundetes und ausgewogenes Ganzes,
in seiner Gesamtheit nicht überschaubar und auf
einen Blick kaum erfassbar. Eine lebendige Vielfalt
breitet sich aus, fügt sich zusammen, strebt ausein-
ander, um sich irgendwo wiederzufinden in der em-
porweisenden Geste der Dachspitzen.

Außen und Innen. Übergänge, Beziehungen, Aus-
blicke, Einblicke. Verflechtung der Funktionen um ein
weitläufiges Gebilde von Hallen, Treppen, Winkeln,
Gängen, Nischen.

(Aus einem Artikel von Ilse Luger)

Die Pädagogische Akademie in Linz ist eine kirch-
liche und damit private Ausbildungsstätte für Volks-
und Hauptschullehrer. Ziel ist, die christliche Idee
der (Akademie) zu realisieren. In einer Umfrage
nannten die Studenten ihre Akademie »lebensnah,
aufgeschlossen und ohne Zwang«.

L'académie pédagogique de Linz est un établisse-
ment d'enseignement d'obédience religieuse et par
là même privé qui forme des enseignants pour les
écoles du cycle primaire. L'objectif est de concrétiser
l'idée chrétienne dans l'école (académie). Une en-
quête menée parmi les étudiants a montré que
ces derniers voyaient leur école «vivante, ouverte
et sans contrainte».

The Teachers' Training Institute in Linz is an eccle-
siastical and thus private training centre for primary
and higher school teachers. The aim here is to
realize the Christian idea of the school (the acad-
emy). The students in a questionnaire called their
academy "close to life, open to the world and void
of compulsion".

A

1. Untergeschoß 1:1000.

1er sous-sol.

1st basement.

1 Nebeneingang / Entrée secondaire / Secondary
entrance

2 Garderoben / Vestiaires / Cloakrooms

3 Turnsaal / Salle de gymnastique / Gymnasium

4 Seminar- und Klassenräume / Séminaires et salles
de classe / Seminar and classrooms

5 Hörsäle / Salles de cours / Lecture theatres

B

Erdgeschoß 1:1000.

Rez-de-chaussée.

Ground floor.

1 Haupteingang / Entrée principale / Main entrance

2 Halle / Hall

3 Verwaltung / Administration

4 Aula / Auditorium

5 Konferenzzimmer / Salle de conference / Confer-
ence room

6 Hörsäle / Salles de cours / Lecture theatres

7 Seminar- und Klassenräume / Séminaires et sal-
les de classe / Seminar and classrooms

8 Forum

9 Kapelle / Chapelle / Chapel

10 Turnsaal / Salle de gymnastique / Gymnasium

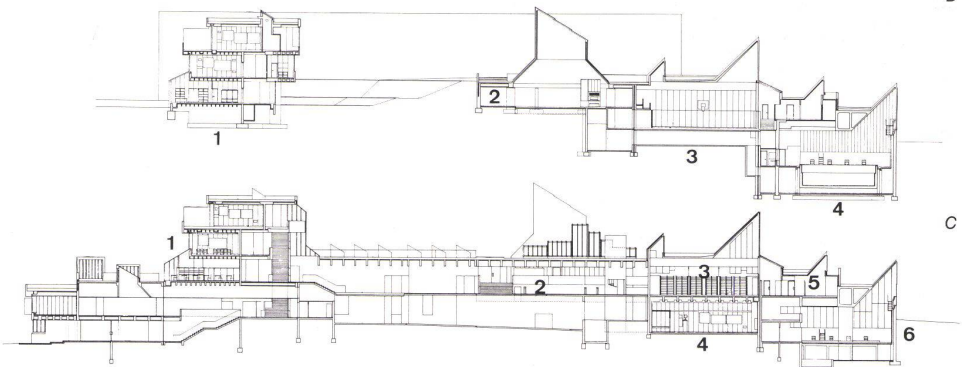
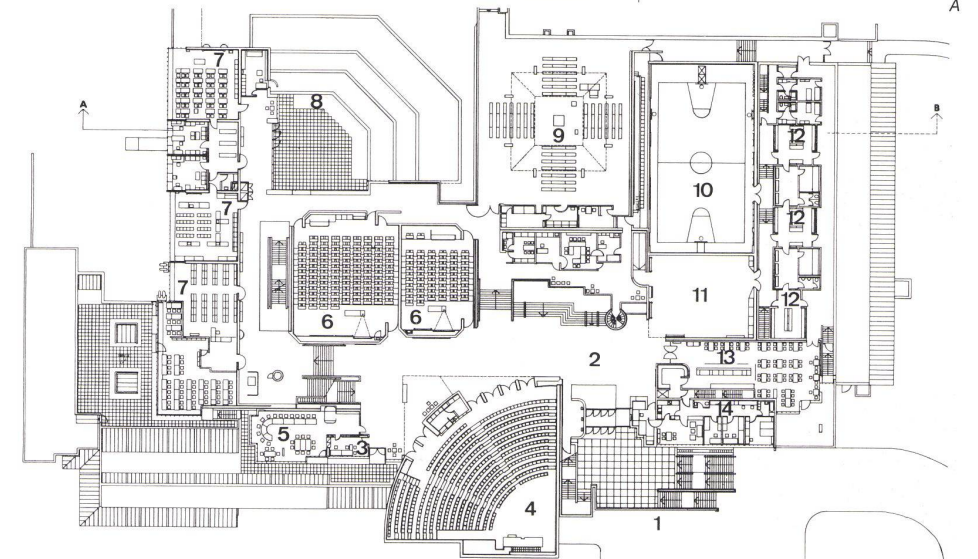
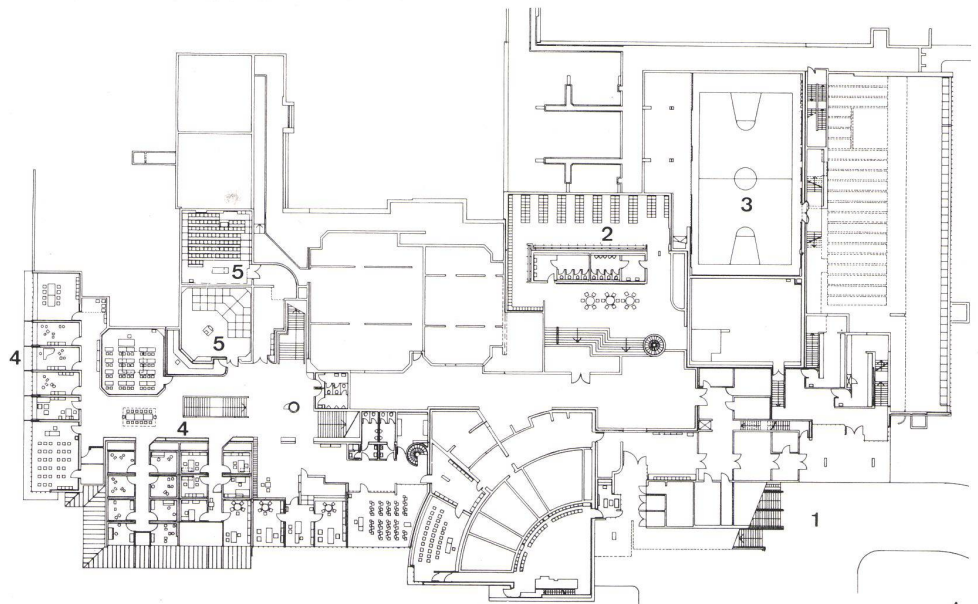

11 Gymnastiksaal / Gymnastique rythmique /
Gymnastics room

12 Umkleideräume / Vestiaires / Dressing rooms

13 Cafeteria / Cafétéria / Cafeteria

14 Hausmeisterwohnung / Logement du concierge /
Caretaker's flat

C

Schnitt.

Coupe.

Section.

1 Seminartrakt / Aile des séminaires / Seminar wing

2 Kapelle / Chapelle / Chapel

3 Turnsaal / Salle de gymnastique / Gymnasium

4 Schwimmhalle / Piscine / Swimming pool

D

Schnitt.

Coupe.

Section.

1 Seminartrakt / Aile des séminaires / Seminar wing

2 Halle / Hall

3 Gymnastikraum / Gymnastique rythmique /
Gymnastics room

4 Aufnahmeraum / Réception / Reception

5 Umkleideräume / Vestiaires / Dressing rooms

6 Schwimmhalle / Piscine / Swimming pool

