Objekttyp: **Advertising**

Zeitschrift: **Gutes Bauen, schönes Wohnen, gesundes Leben**

Band (Jahr): **- (1951)**

Heft 5

PDF erstellt am: **27.05.2024**

Nutzungsbedingungen

Die ETH-Bibliothek ist Anbieterin der digitalisierten Zeitschriften. Sie besitzt keine Urheberrechte an den Inhalten der Zeitschriften. Die Rechte liegen in der Regel bei den Herausgebern.
Die auf der Plattform e-periodica veröffentlichten Dokumente stehen für nicht-kommerzielle Zwecke in Lehre und Forschung sowie für die private Nutzung frei zur Verfügung. Einzelne Dateien oder Ausdrucke aus diesem Angebot können zusammen mit diesen Nutzungsbedingungen und den korrekten Herkunftsbezeichnungen weitergegeben werden.
Das Veröffentlichen von Bildern in Print- und Online-Publikationen ist nur mit vorheriger Genehmigung der Rechteinhaber erlaubt. Die systematische Speicherung von Teilen des elektronischen Angebots auf anderen Servern bedarf ebenfalls des schriftlichen Einverständnisses der Rechteinhaber.

Haftungsausschluss

Alle Angaben erfolgen ohne Gewähr für Vollständigkeit oder Richtigkeit. Es wird keine Haftung übernommen für Schäden durch die Verwendung von Informationen aus diesem Online-Angebot oder durch das Fehlen von Informationen. Dies gilt auch für Inhalte Dritter, die über dieses Angebot zugänglich sind.

Ein Dienst der *ETH-Bibliothek*
ETH Zürich, Rämistrasse 101, 8092 Zürich, Schweiz, www.library.ethz.ch

http://www.e-periodica.ch

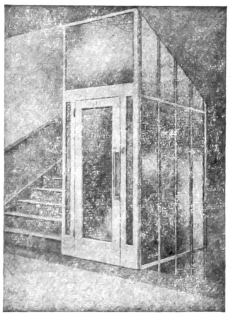

UTO
Aufzüge

die neuzeitlichen schnellaufenden Anlagen mit automatischer Feineinstellung und neuesten Sicherheitseinrichtungen liefert.

UTO Aufzug- u. Kranfabrik AG. Zürich-Altstetten

Das Waschen ist längst kein Problem mehr!

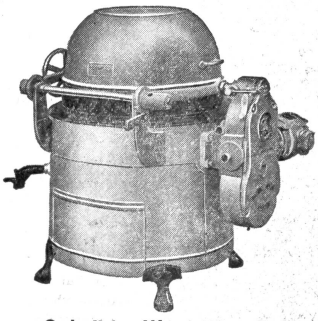

Seitdem die Trommel-Waschmaschine die große Arbeit des Waschens besorgt, hat der Großwaschtag etwas Beglükkendes. Denn peinlich saubere, flekkenreine und schonend behandelte Wäsche erreichen Sie nur mit der heizbaren Trommel-Waschmaschine. Darum wählen Sie die seit Jahren bewährte, komfortable

WYSS-Waschmaschine.

Gebrüder Wyss Waschmaschinenfabrik Büron/Luzern
Telephon (045) 5 66 19

Zürcher Kantonalbank

Hypothekar- und Handelsbank

Staatsgarantie

Beabsichtigen Sie die Erstellung eines Ein- oder Mehrfamilienhauses? Wir beraten Sie gerne und diskret in allen Fragen der Finanzierung Ihres Bauvorhabens.

Hauptsitz Bahnhofstraße 9 Zürich 1
Filialen und Agenturen im ganzen Kanton

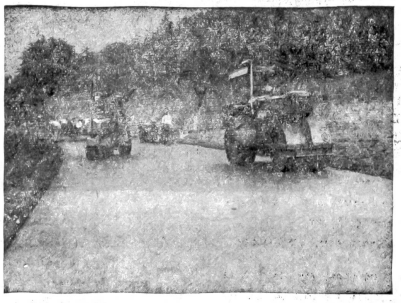

Straße Regensdorf-Weininger Asphaltteerbetonbelag 3 cm

Straßenbau

Keller-Frei & Co. AG., Zürich

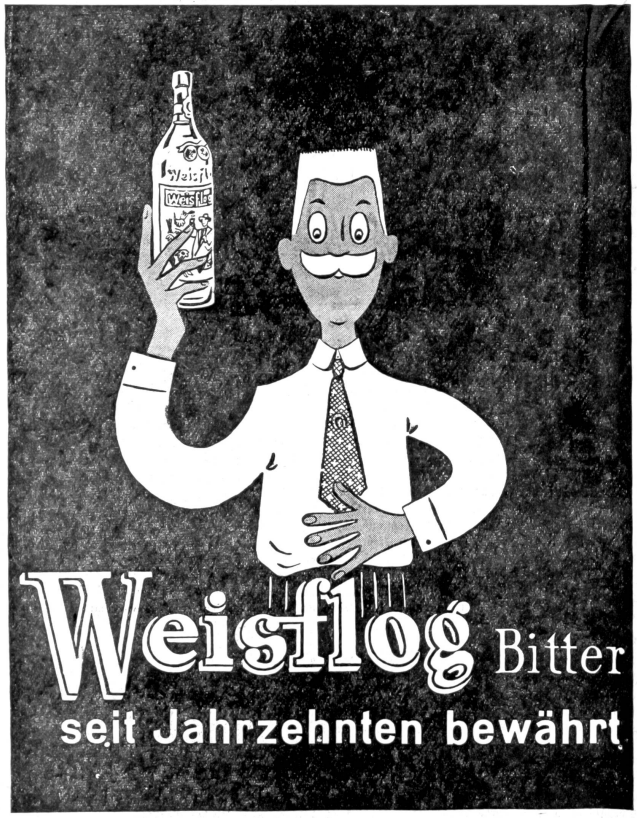

W. & G. WEISFLOG & CO., ZÜRICH-ALTSTETTEN
DR. MED. G. WEISFLOG'S NACHFOLGER

HUG

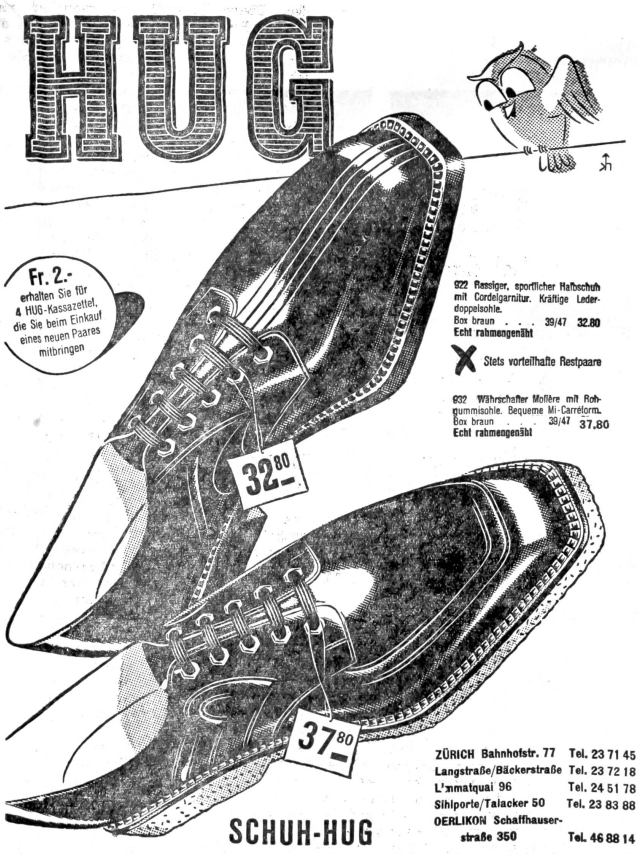

622 Rassiger, sportlicher Halbschuh mit Cordelgarnitur. Kräftige Lederdoppelsohle.
Box braun . . . 39/47 32.80
Echt rahmengenäht

Stets vorteilhafte Restpaare

632 Währschafter Mollère mit Rohgummisohle. Bequeme Mi-Carreform.
Box braun 39/47 37.80
Echt rahmengenäht

ZÜRICH Bahnhofstr. 77 Tel. 23 71 45
Langstraße/Bäckerstraße Tel. 23 72 18
Limmatquai 96 Tel. 24 51 78
Sihlporte/Talacker 50 Tel. 23 83 88
OERLIKON Schaffhauserstraße 350 Tel. 46 88 14

SCHUH-HUG

621 - 5 - 50

HUG IST VORTEILHAFTER