Objekttyp: **Advertising**

Zeitschrift: **Bauen, Wohnen, Leben**

Band (Jahr): **- (1956)**

Heft 26

PDF erstellt am: **05.06.2024**

Nutzungsbedingungen

Die ETH-Bibliothek ist Anbieterin der digitalisierten Zeitschriften. Sie besitzt keine Urheberrechte an den Inhalten der Zeitschriften. Die Rechte liegen in der Regel bei den Herausgebern.
Die auf der Plattform e-periodica veröffentlichten Dokumente stehen für nicht-kommerzielle Zwecke in Lehre und Forschung sowie für die private Nutzung frei zur Verfügung. Einzelne Dateien oder Ausdrucke aus diesem Angebot können zusammen mit diesen Nutzungsbedingungen und den korrekten Herkunftsbezeichnungen weitergegeben werden.
Das Veröffentlichen von Bildern in Print- und Online-Publikationen ist nur mit vorheriger Genehmigung der Rechteinhaber erlaubt. Die systematische Speicherung von Teilen des elektronischen Angebots auf anderen Servern bedarf ebenfalls des schriftlichen Einverständnisses der Rechteinhaber.

Haftungsausschluss

Alle Angaben erfolgen ohne Gewähr für Vollständigkeit oder Richtigkeit. Es wird keine Haftung übernommen für Schäden durch die Verwendung von Informationen aus diesem Online-Angebot oder durch das Fehlen von Informationen. Dies gilt auch für Inhalte Dritter, die über dieses Angebot zugänglich sind.

Ein Dienst der *ETH-Bibliothek*
ETH Zürich, Rämistrasse 101, 8092 Zürich, Schweiz, www.library.ethz.ch

http://www.e-periodica.ch

RIVELLA

eine schweizerische Pionierleistung

1. Golden funkelnd, herrlich schäumend
2. Löscht im Nu den größten Durst
3. Hilft verteilen
4. Macht leicht, tut gut
5. Wirkt ausgleichend auf den Organismus
6. Gesund, weil auf Bass von Milchzucker, Milchsalz, Milchsäure
7. Naturrein, keine chemische Konservierung
8. Nicht temperaturempfindlich, kühl oder temperiert gleich vorzüglich
9. Kältet nicht
10. Ohne Nachgeschmack
11. Paßt zu allem, zu jedem Menü
12. Anders als alle andern

RIVELLA AG ROTHRIST

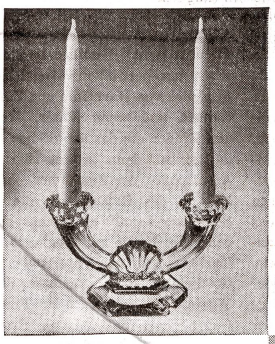

3 Kerzenstöcke, die sich besonders zur Tischdekoration eignen, v. l. n. r.
sternförmig mit Kerze
X 32232 Fr. 2.10
geschliffen mit Kerze
X 32511 Fr. 2.—
rund mit Kerze
53083 Fr. 3.40

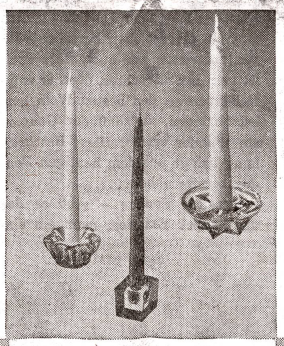

Parfumflacons für den Toilettentisch der Dame, Kristall
v. l. n. r.
hohe Form
464126 Fr. 22.—
breite Form
464601 Fr. 15.—
Kugelform
464012 Fr. 18.50

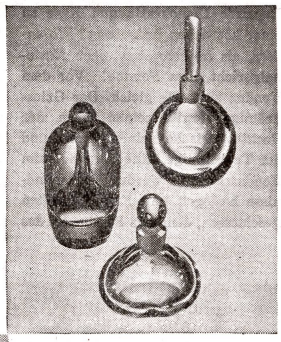

Kristall-Leuchter, zweiarmig
219080 Fr. 14.50
2 Kerzen (farbig) Fr. 1.—

Bei schriftlichen oder telephonischen Bestellungen bitte die Nummern der gewünschten Artikel mitteilen.

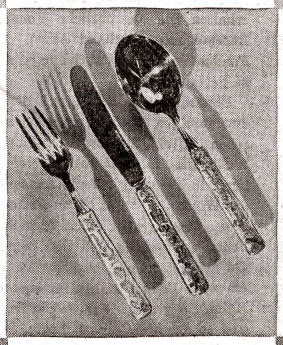

Das ideale Kinderbesteck: lustige Verzierung, praktische Größe und unverwüstliche Qualität (versilbert):
3-teilig
(Gabel, Messer, Löffel)
664062 Fr. 10.—
in gleicher Ausführung lieferbar:
2-teilig (Breischieber-Löffel)
664059 Fr. 6.—

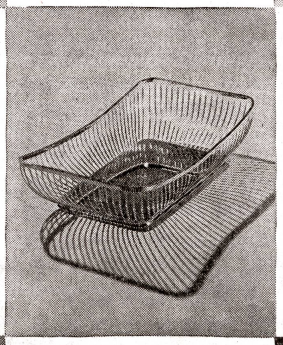

Ein schönes und praktisches Brotkörbli, rechteckig (versilbert)
609004 Fr. 49.—

Aux arts du feu, Buchecker + Co.
Luzern, Kapellplatz, Tel. 2 85 50
Zürich, Bärengasse, Tel. 25 82 20

Zierliche Schokoladetassen für unsichere Hände (Trembleusen):
mit 2 Henkeln
516010 Fr. 24.—
mit 1 Henkel
516004 Fr. 23.50

Der Cognacschwenker für den Herrn
NAPOLEONE
mit graviertem und vergoldetem Dekor Fr. 7.50
Cognacglaswärmer (versilbert)
488320 Fr. 25.—

AUX ARTS DU FEU
KAPELLPLATZ LUZERN
BÄRENGASSE ZÜRICH