Objekttyp: **Advertising**

Zeitschrift: **Bauen, Wohnen, Leben**

Band (Jahr): **- (1963)**

Heft 54

PDF erstellt am: **25.05.2024**

Nutzungsbedingungen

Die ETH-Bibliothek ist Anbieterin der digitalisierten Zeitschriften. Sie besitzt keine Urheberrechte an den Inhalten der Zeitschriften. Die Rechte liegen in der Regel bei den Herausgebern.
Die auf der Plattform e-periodica veröffentlichten Dokumente stehen für nicht-kommerzielle Zwecke in Lehre und Forschung sowie für die private Nutzung frei zur Verfügung. Einzelne Dateien oder Ausdrucke aus diesem Angebot können zusammen mit diesen Nutzungsbedingungen und den korrekten Herkunftsbezeichnungen weitergegeben werden.
Das Veröffentlichen von Bildern in Print- und Online-Publikationen ist nur mit vorheriger Genehmigung der Rechteinhaber erlaubt. Die systematische Speicherung von Teilen des elektronischen Angebots auf anderen Servern bedarf ebenfalls des schriftlichen Einverständnisses der Rechteinhaber.

Haftungsausschluss

Alle Angaben erfolgen ohne Gewähr für Vollständigkeit oder Richtigkeit. Es wird keine Haftung übernommen für Schäden durch die Verwendung von Informationen aus diesem Online-Angebot oder durch das Fehlen von Informationen. Dies gilt auch für Inhalte Dritter, die über dieses Angebot zugänglich sind.

Ein Dienst der *ETH-Bibliothek*
ETH Zürich, Rämistrasse 101, 8092 Zürich, Schweiz, www.library.ethz.ch

http://www.e-periodica.ch

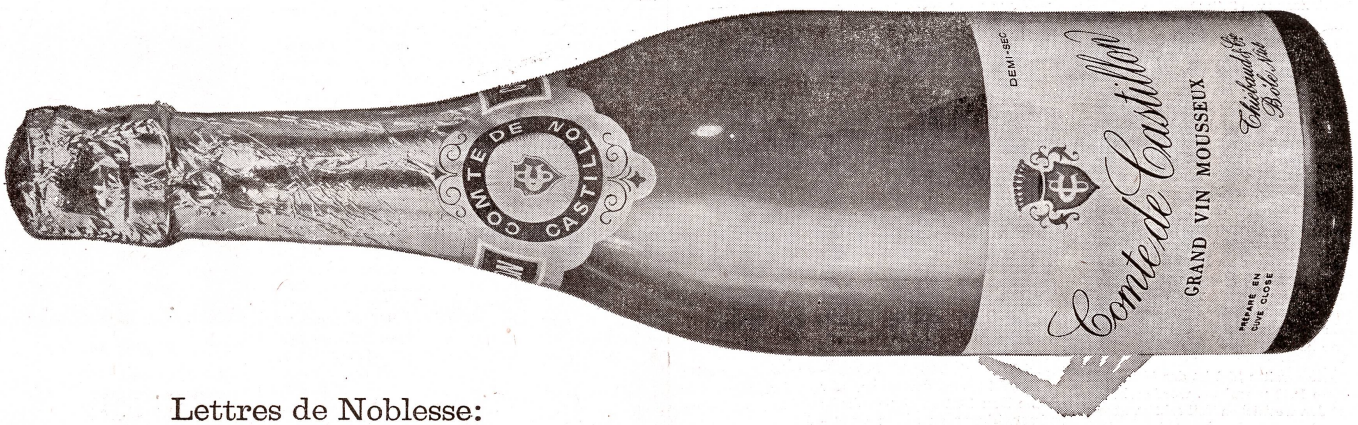

Lettres de Noblesse:

Aus traditionsreichem Haus
inmitten der Rebberge
von Neuchâtel

Mit Liebe gezogen und gepflegt

Elegant, rassig und voll Esprit

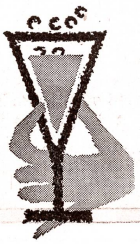

Comte de Castillon

Thiébaud

simbo

Simmental B.O.

Wie alle die vielen und herrlichen Weissenburger-Durstlöscher, so stammt auch das Citro-Simbo – reich an Vitamin C – aus unserem modernen Betrieb im schönen Simmental des Berner Oberlandes. Citro-Simbo, das neuzeitliche Getränk, reich an Vitamin C, erobert sich die Sympathie der Weissenburger-Freunde und nicht wahr: probieren geht über studieren.

Gsundheit! Gsundheit!

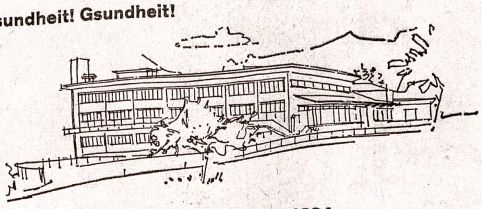

Weissenburger-Mineralwasser seit 1604,
die Quelle im grünen Bergtal

27/62

M. Felix Internationale Transporte

Friedensgasse 3
Telephon 051 / 27 95 45
Telegramm: Felixspedit
Telex: 52 610

Zürich

Der leistungsfähige Betrieb
für gediegene Malerarbeiten
in repräsentativen Bauten

S. BARENHOLZ & CO., ZÜRICH
Zwinglistrasse 21 Telephon 25 52 11

LICHT KRAFT TELEPHON

BAU VON SCHALTANLAGEN / TRAFOSTATIONEN / BELEUCHTUNGSKÖRPER

E. Winkler & Cie.
Löwenstrasse 1 (Sihlporte) Tel. 25.86.88

ZÜRICH 1 Inh. Jak. Meier & Cie.
Filialen: Glattbrugg, Industriestraße 32, Tel. 83 66 47
Kloten, Schaffhauserstr. 114, Tel. 84 72 17

Madeleinettes REX

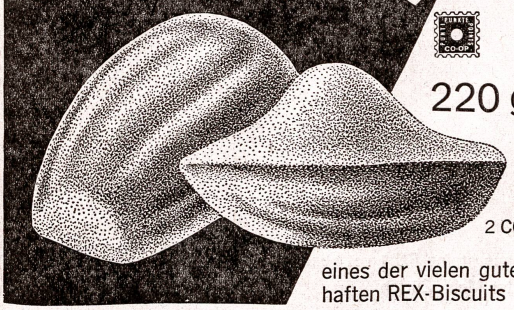

einfach köstlich
220 g
1.45
mit 2 CO-OP PUNKTEN

eines der vielen guten und vorteilhaften REX-Biscuits

backstein einst und jetzt

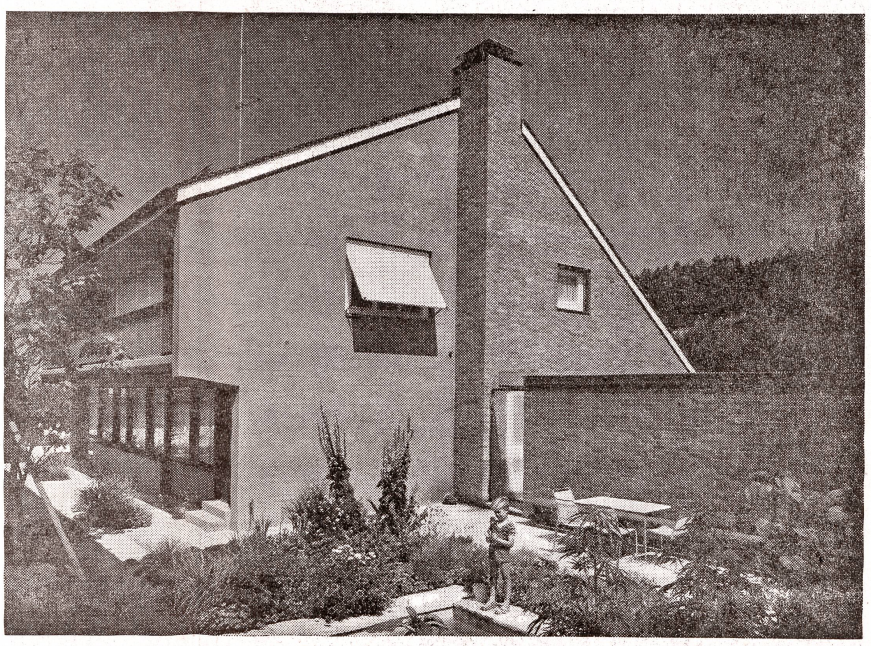

Landhaus an der Chapfstraße in Zumikon

Baujahr: 1959
Rafzer Sichtmauersteine RN 1 rot glatt
Aufnahme: H. Wolf-Bender's Erben

Backstein einst und jetzt

Die Verwendung des gebrannten Tones als Baustoff reicht bis in die Anfänge der Kultur zurück. So soll der Turm zu Babel bereits mit Backsteinen gebaut worden sein. Aus altägyptischen Wandfriesen und Papyri geht hervor, daß schon die alten Aegypter das Brennen von Ton betrieben.
Eine starke Verbreitung erfuhr die Backstein- und Ziegelbauweise in der Römerzeit. Zahlreiche mittelalterliche Bauten in Italien und Deutschland zeugen noch heute von der damaligen Blütezeit des Sichtbacksteines.
In der Schweiz hat das Bauen mit Backstein vor allem in der Neuzeit einen solchen Aufschwung genommen, daß heute der größte Teil unserer Wohnbauten in Backsteinmauerwerk erstellt wird. Moderne Fabrikationsmethoden bieten die Gewähr, daß die «gebrannte Erde» auch den heutigen gesteigerten bauphysikalischen Anforderungen gewachsen ist.
Backsteine mit verbesserter Wärmeisolationsfähigkeit, mit stark erhöhter Druckfestigkeit für den Bau von Hochhäusern und besonders auch Sichtbacksteine mit Variationen in Format, Farbe und Oberflächenstruktur haben ihren hervorragenden Platz in der Architektur unserer Zeit.

Zürcher Ziegeleien

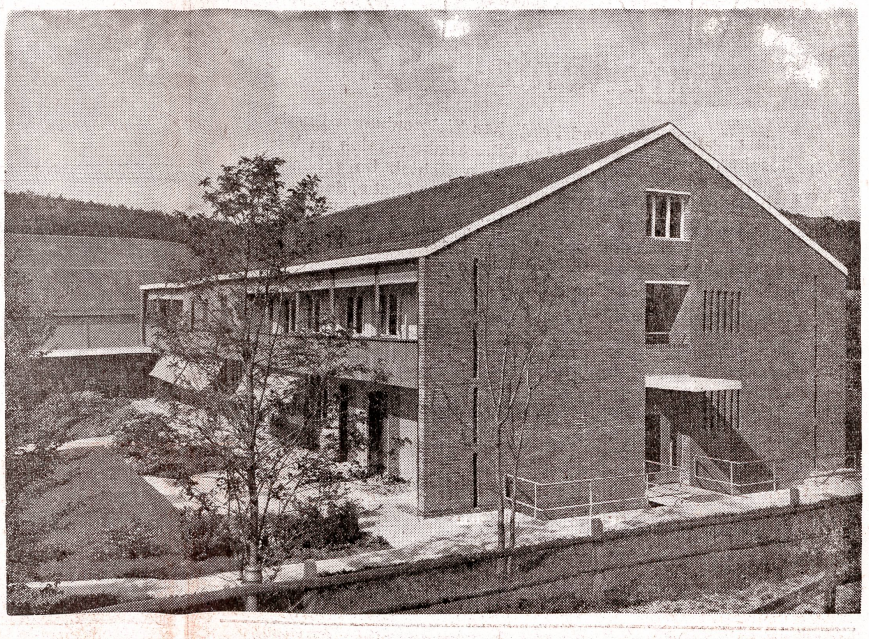

Alterssiedlung in Rafz

Baujahr: 1959
Rafzer Sichtmauersteine RN 1 rot geschält
Aufnahme: Peter Morf, Zürich