Objekttyp: **Advertising**

Zeitschrift: **Die Berner Woche in Wort und Bild : ein Blatt für heimatliche Art und Kunst**

Band (Jahr): **11 (1921)**

Heft 25

PDF erstellt am: **02.06.2024**

**Nutzungsbedingungen**

Die ETH-Bibliothek ist Anbieterin der digitalisierten Zeitschriften. Sie besitzt keine Urheberrechte an den Inhalten der Zeitschriften. Die Rechte liegen in der Regel bei den Herausgebern.
Die auf der Plattform e-periodica veröffentlichten Dokumente stehen für nicht-kommerzielle Zwecke in Lehre und Forschung sowie für die private Nutzung frei zur Verfügung. Einzelne Dateien oder Ausdrucke aus diesem Angebot können zusammen mit diesen Nutzungsbedingungen und den korrekten Herkunftsbezeichnungen weitergegeben werden.
Das Veröffentlichen von Bildern in Print- und Online-Publikationen ist nur mit vorheriger Genehmigung der Rechteinhaber erlaubt. Die systematische Speicherung von Teilen des elektronischen Angebots auf anderen Servern bedarf ebenfalls des schriftlichen Einverständnisses der Rechteinhaber.

**Haftungsausschluss**

Alle Angaben erfolgen ohne Gewähr für Vollständigkeit oder Richtigkeit. Es wird keine Haftung übernommen für Schäden durch die Verwendung von Informationen aus diesem Online-Angebot oder durch das Fehlen von Informationen. Dies gilt auch für Inhalte Dritter, die über dieses Angebot zugänglich sind.

Ein Dienst der *ETH-Bibliothek*
ETH Zürich, Rämistrasse 101, 8092 Zürich, Schweiz, www.library.ethz.ch

**http://www.e-periodica.ch**

# Wolldecken 29.50

| | | | |
|---|---|---|---|
| Leintücher | 13.90 | Taillen | 4.90 |
| Bazin | 5.90 | Hemden | 6.90 |
| Waffeltücher | 1.85 | Hosen | 7.50 |

offeriert

— LINGERIE —
**TSCHAGGENY**
7 Amthausgasse 7

141

---

## Damenbart
**oder sonst lästige Haare**

in höchstens 2–3 Minuten

**spurlos verschwunden.**

Tausendfach bei Damen **höchster Klassen** im Gebrauch **und absolut unschädlich.** Alleinverkauf diskret geg. Nachnahme portofrei à Fr. **5. 50. Erfolg absolut sicher und garantiert.**

**Gross-Exporthaus Tunisa**
**Lausanne.** 24

---

# PIANOS
HARMONIUMS
FLÜGEL

in Miete und auf Teilzahlungen empfehlen 70

**F. Pappé Söhne**
Kramgasse 54 BERN Telephon 1533

---

**Schweiz. Möbel-Fabrik**
**J. Perrenoud A.-G.**
Gegründet 1868

Verkaufsmagazin: 53
**Länggassstr. 8, Hallerstr. 2 und 4, Bern.**
Geschäftsführer: R. Baumgartner.

**Grösste Auswahl gediegener**
**Brautaussteuern**
**:: Einzelmöbel ::**

Langjährige Garantie. Sehr vorteilhafte Preise. Franko Lieferung.

---

# Kantonalbank von Bern

**Hauptsitz: BERN**
Zweiganstalten:
**St. Immer, Biel, Burgdorf, Thun, Langenthal, Pruntrut, Münster, Interlaken, Herzogenbuchsee, Delsberg, Langnau, Tramlingen.**
Agenturen in:
**Neuenstadt, Noirmont, Saignelégier, Laufen, Malleray, Meiringen.**

**Staatsgarantie**

Geschäftszweige:

**Annahme von Gelddepositen:**
in laufender Rechnung,
gegen Einlagescheine (Büchlein),
gegen Kassascheine.
**Eröffnung von Krediten in laufender Rechnung,** gesichert durch Grundpfand, Hinterlage von Wertschriften oder Personalbürgschaft.
**Gewährung von Darlehn** und von
**Vorschüssen in Wechselform** gegen Hinterlage von Wertschriften oder Bürgschaft.
**Diskontierung und Inkasso von Wechseln,** auf die Schweiz und das Ausland.
**Ausstellung von Mandaten** auf schweiz. Bankplätze.
**Ausstellung von Anweisungen, sowie von Kreditbriefen** auf das Ausland.
**An- und Verkauf von Wertschriften.**
**Aufbewahrung von Wertsachen.**
**Vermietung von Stahlschrankfächern.**
**Entgegennahme von Zeichnungen** bei Anleihens-Operationen.
**Uebernahme von Kautionen** gegenüber Amtsstellen und Syndikaten. 143

---

# Linoleum

am Stück 183, 200, 230, 275, 320, 366 cm breit
Läufer 68, 91, 114, 137 cm breit
Linoleum-Milieux in verschiedenen Grössen
Inlaid, Granit, Kork
empfehlen 52
**BERTSCHINGER, BURKHARD & Co.**
Zeughausgasse 20 BERN Telephon Nr. 852

---

# Strohhüte
# Panamas

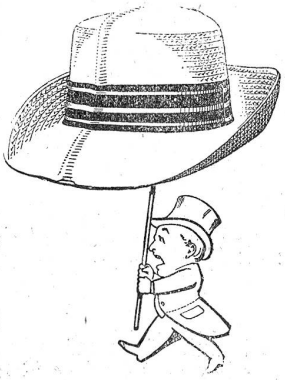

Reichste Auswahl

10

**Fr. Stauffer, Bern**
**Hutmacher, Kramgasse Nr. 81**

---

**Kurhaus Stafelalp** Station Burgistein-Wattenwil (1000 M. ü. M.). Vorzüglichste Erholungsstation inmitten prächt. Tannenwälder; absolut staubfrei. Geschütztes alpines Klima. Ausgangsstation für prächtige Bergtouren; kürzester Weg zum Gurnigel. Pensionspreis von Fr. 10.— an. Telephon Nr. 16. 180

---

Beginnt den
# Krieg
gegen **Wanzen** und **Flöhe**, bevor sich dieselben zu sehr vermehrt haben, mit 186
# „Actinin"
dem einzigen Radikalmittel.
Flaschen zu Fr. 1.65 und 4.65.
**Gutjahr & Ebner**
chemisch-techn. Laboratorium,
**Luzern,** Gibraltarstrasse 3.

---

empfiehlt sich für
**Ferien-Bewachung**
Bei Jahresauftrag 50 % Rabatt und Gratisversicherung des Haushaltes gegen Einbruch-Diebstahl bis Fr. 15,000 —. 187
**Securitas A.-G.**
**Christoffelgasse 3. Telephon 29.**

---

**Spezialgeschäft**
**Zum „Seifenkeller"**
**Marktgasse 53** 183
empfiehlt Ia. **Marseiller-Seife** sowie Ia. **Riviera-Speiseöl** (Oliven u. Aracid) bestens u. billigst.
290 **E. Zryd.** Telephon 4029.

---

**Die Einbanddecke**
zu der
**„Berner Woche"**
**in Wort und Bild für den Jahrgang 1920**
kann zum Preise von Fr. 3.50 bezogen werden. Das Einbinden wird ebenfalls besorgt zum Preise von Fr. 3.— per Band.
Bestellungen nimmt entgegen:
**Der Verlag:**
**Buchdruckerei Jules Werder**
Neuengasse 9 Bern Telephon 672

# Die Berner Woche in Wort und Bild

Nummer 26 | Bern, den 2. Juli 1921 | 11. Jahrgang

Druck und Verlag: Buchdruckerei Jules Werder, Neuengasse 9, Bern. Telephon 672.
Abonnementspreis: Für 3 Monate Fr. 2.50, 6 Monate Fr. 5.—, 12 Monate Fr. 10.—.
Ausland: halbjährlich Fr. 7.60, jährlich Fr. 15.20 (inkl. Porto)
Abonnementsbeträge können spesenfrei auf Postcheck-Konto III. 1145 einbezahlt werden.

Insertionspreis: Für die viergespaltene Nonpareillezeile 25 Cts. (Ausland 30 Cts.
Reklamen 75 Cts. die Zeile.
Annoncen-Regie: Orell Füssli-Annoncen Bern, Bahnhofplatz 1. Filialen: Zürich, Aarau, Basel, Chur, Luzern, St. Gallen, Solothurn, Genf, Lausanne, Neuchâtel etc.

Redaktion: Dr. Hans Bracher, Spitalackerstraße 28 (Telephon 5302) in Bern, und Jules Werder, Neuengasse Nr. 9 (Telephon 672) in Bern.

**Aus dem Inhalt:** H. Thurow: Abendgang (Gedicht). — Gottfried Keller: Das verlorene Lachen (Erzählung). — Fritz Osswald: Arbeitspause (Illustr.). — F. Vogt: Die Kirche zu Burgdorf (4 Illustr.). — Anna Burg: Der Abschied (Skizze). — W. Flückiger: Wenns donneret (Gedicht). — A. Fankhauser: Giolittis Rücktritt. — *Berner Wochenchronik*: Eug. Sutermeister: Sommerschwüle (Gedicht). — Nekrolog mit Bildnis: Oskar Nussbaum, gew. Kaufmann.


# Extra billiges Angebot

## Waschblusen

in Lainette Kimonoform 4.90, 3.80, 2.80
in Lainette, offen und geschlossen zu tragen . . 6.90, 5.80, 4.80
in prima Zephir, offen und geschlossen zu tragen . . . 6.80, 5.90
Voile-Blusen, enorme Auswahl . . . . 10.80, 8.50, 6.90, 5.90

## Waschkleider

in waschechter Lainette, viele Dessins . . . . . 13.50, 9.80
in prima Zephir . . . 16.80, 14.80, 12.80
in schwarz-weiss karrierten Stoffen, prima Qualität . . . . . 18.80
in frotté, uni und Phantasie-Dessin 48.—, 34.—, 26.—, 18.80

## Voile-Kleider

weiss mit hellfarb. Garnitur 18.80, 14.50, 12.80
weiss mit schöner Stickerei . . . 39.—, 22.—, 16.80, 13.80
Weiss Voile mit Handstickerei und Handfilet . . . . . 48.—, 38.—
farb. Voile, viele Dessins . 22.—, 18.—, 15.—

## Mäntel

in prima reinwollen Gabardine, beige und farbig 118.—, 78.—, 59.—
in prima reinwollenen, wasserdichten Serge . . 88.—, 68.—, 59.—

190

**Prompter Versand nach auswärts.**

Telephon Nr. 7187 Bärenplatz 6 **Georg Herzog, Bern** Telephon Nr. 7187 Bärenplatz 6

Kur-haus **Stafelalp** Station Burgistein-Wattenwil (1000 M. ü. M.). Vorzüglichste Erholungsstation inmitten prächt. Tannenwälder; absolut staubfrei. Geschütztes alpines Klima. Ausgangsstation für prächtige Bergtouren; kürzester Weg zum Gurnigel. Pensionspreis von Fr. 10.— an. Telephon Nr. 16. 180

**Pianos**

Burger & Jacobi
Rordorf & Cie.
Rüni & Co.

Diese führenden Schweizermarken werden auch in Miete und gegen bequeme Raten geliefert. 71

**Alleinvertreter:**
**F. Pappe Söhne**
54 Kramgasse 54
BERN

Beginnt den

**Krieg**

gegen **Wanzen** und **Flöhe**, bevor sich dieselben zu sehr vermehrt haben, mit 186

**„Actinin"**

dem einzigen Radikalmittel. Flaschen zu Fr. 1.65 und 4.65.

**Gutjahr & Ebner**
chemisch-techn. Laboratorium, **Luzern**, Gibraltarstrasse 3.

**Kentaur-Hafermehl**

fleisch-, blut- und knochenbildend

**Rosenlaui** Hotel und Kurhaus

Komfort. Bergaufenthalt. Tenis. Gletscherschlucht. C. Brog.

Spezialgeschäft für 30

**Corsets**

O. HUGENTOBLER
BERN Spitalgasse 36 b
(v. Werdt-Passage)

Mutter
ernähre deinen Säugling mit
„Berna"
Hafer-Kindermehl
und frischer Kuhmilch, absolut das beste für Blut u. Knochenbildung
Erhältlich in Apoth. Drog. u. Handlg.
oder vom Fabrikant Hans Nobs Bern

**Stickereien**

für Wäsche beziehen Sie vorteilhaft direkt vom Sticker. Tadellose Handmaschinen-Ware. Verlangen Sie Muster
1 **Alb. Meier**, Sticker, **Degersheim** (St. Gallen.)

**Pension Beatus Beatenberg** 1150 m ü. M.
Altbekannter Luftkurort und schönster Aussichtspunkt der Schweiz. Pensionspreis von Fr. 7.50 an. Renomierte Küche. Nähe Post und Bahnstation. 165 Es empfieht sich **Rud. Riedi-Gafner**, Besitzer.

**Existenz oder Nebenverdienst** 194

durch Errichtung eines Postversandgeschäftes, streng reell, kein Kapital nötig, bequem im Hause zu erledigen. Muster und Anleitung gegen **45 Rp.** auch Briefmarken. **Merkur, Alpanen-Bad.**

**Beinleiden**

Leiden Sie schon lange an offenen Beinen, Krampfadern, Beingeschwüren, schmerzhaften und entzündeten Wunden etc. dann machen Sie einen letzten Versuch mit 164

**„Siwalin"**

Wirkung überraschend. Ueber tausend Zeugnisse. 1 Schachtel Fr. 2.50. Umgehender Postversand.
**Dr. F. Sidler, Willisau.**

**BRISE** 119

**BISE**

**Gestickte Gardinen** auf **Mousseline, Tüll, Spachtel** etc. am Stück oder abgepasst, **Vitrages, Draperien, Bettdecken, glatte Stoffe, Etamine, Wäschestickereien** etc. fabriziert und liefert direkt an Private.

**HERMANN METTLER**
**Kettenstichstickerei, HERISAU**
**Musterkollektion gegenseitig franko**

**Wir bitten** die Leser, sich bei Einkäufen u. Bestellungen auf die „Berner Woche" beziehen zu wollen.

**Ueberflüssiges Haar** 195

wird augenblicklich u. schmerzlos beseitigt durch unser Enthaarungsmittel ohne Geruch. Garantierter Erfolg. Verschwiegene Sendungen gegen Nachnahme von Fr. 6.— und Porto. **Postfach 6257 Dep. D. Chaux-de-Fonds**

**Fehlen Drucksachen ?**

Ich liefere alle vorkommenden Drucksachen in bester Ausführung und zu mässigen Preisen

**Jules Werder, Buchdruckerei, Bern**
Neuengasse 9 Telephon 672

**Escholzmatt** (Entlebuch) **Kurhaus „Löwen"**
Bestempfohlene Familien-Pension mit mäss. Preisen. Ländl. schön alpiner Luftkurort. Auto-Garage. III. Prospekt gratis. 166

**Spezialgeschäft Rud. Jenni-Thunauer**
51 Kramgasse **Bern** Telephon 47.40

**Damen- und Herren-Stoffe**

**Aussteuer-Artikel**

14

Verlangen Sie Muster
5 % Rabattmarken