Bilderschau der Berner Woche

Objekttyp: **Group**

Zeitschrift: **Die Berner Woche in Wort und Bild : ein Blatt für heimatliche Art und Kunst**

Band (Jahr): **21 (1931)**

Heft 33

PDF erstellt am: **02.06.2024**

Nutzungsbedingungen

Die ETH-Bibliothek ist Anbieterin der digitalisierten Zeitschriften. Sie besitzt keine Urheberrechte an den Inhalten der Zeitschriften. Die Rechte liegen in der Regel bei den Herausgebern.
Die auf der Plattform e-periodica veröffentlichten Dokumente stehen für nicht-kommerzielle Zwecke in Lehre und Forschung sowie für die private Nutzung frei zur Verfügung. Einzelne Dateien oder Ausdrucke aus diesem Angebot können zusammen mit diesen Nutzungsbedingungen und den korrekten Herkunftsbezeichnungen weitergegeben werden.
Das Veröffentlichen von Bildern in Print- und Online-Publikationen ist nur mit vorheriger Genehmigung der Rechteinhaber erlaubt. Die systematische Speicherung von Teilen des elektronischen Angebots auf anderen Servern bedarf ebenfalls des schriftlichen Einverständnisses der Rechteinhaber.

Haftungsausschluss

Alle Angaben erfolgen ohne Gewähr für Vollständigkeit oder Richtigkeit. Es wird keine Haftung übernommen für Schäden durch die Verwendung von Informationen aus diesem Online-Angebot oder durch das Fehlen von Informationen. Dies gilt auch für Inhalte Dritter, die über dieses Angebot zugänglich sind.

Ein Dienst der *ETH-Bibliothek*
ETH Zürich, Rämistrasse 101, 8092 Zürich, Schweiz, www.library.ethz.ch

http://www.e-periodica.ch

Bilderschau der Berner Woche

Idyllischer Winkel in Golino bei Locarno.

Phot. E. Steinemann, Locarno.

Der englische Schriftsteller Bernard Shaw, der kürzlich seinen 75. Geburtstag feierte — nein, das ist nun eine Presse-Ente —; das Bild zeigt einen ihm gleichenden rumänischen Wander-Zigeuner, der in mühsamer Handarbeit Holzschaufeln schnitzt, die er auf dem Markt verkauft. Photo W. v. Szigethy.

Der abgesetzte Präsident Ibanez von Chile, der sich bereits außer Landes begeben hat. Phot. Atlantic.

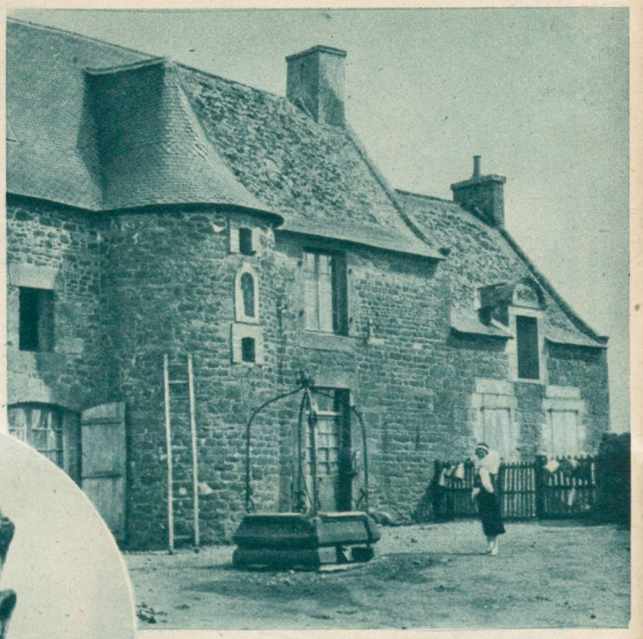

Das Geburtshaus des Entdeckers von Kanada, Jacques Cartier in Limollou (französisches Departement Ille-et-Vilaine). Die Vierhundertjahrfeier der Entdeckung Kanadas durch den Franzosen Cartier wird festlich begangen und ein kanadisches National-Komitee wird ein Denkmal am Landungsort Cartier's errichten.

Im Kreis: Moderner Araber-König. König Feisal von Irak, der sich völlig europäisch kleidet.

Phot. Wide World, Berlin.

Vom englischen Ministerbesuch in Berlin. Vorn von links nach rechts: Der englische Botschafter in Berlin, Sir **Horace Rumbold,** der englische Außenminister **Henderson** und Reichsaußenminister **Dr. Curtius.** Photo Atlantic.

Bild links: **Ein Schiff aus dem 18. Jahrhundert sticht nochmals in See.** Dieses amerikanische Schiff, erbaut 1794, ist kürzlich im Hafen von Boston bereitgestellt worden zu einer Rundfahrt nach den verschiedenen amerikanischen Häfen.

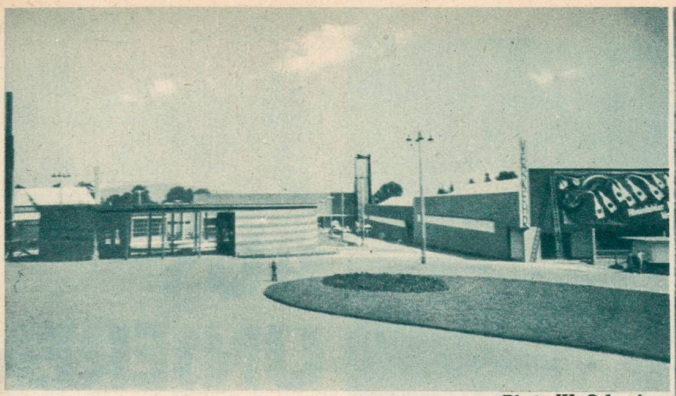

Hyspa Bern. Blick gegen Verkehrshalle, Bäderbrunnen und Festhalle. Photo W. Schweizer, Bern.

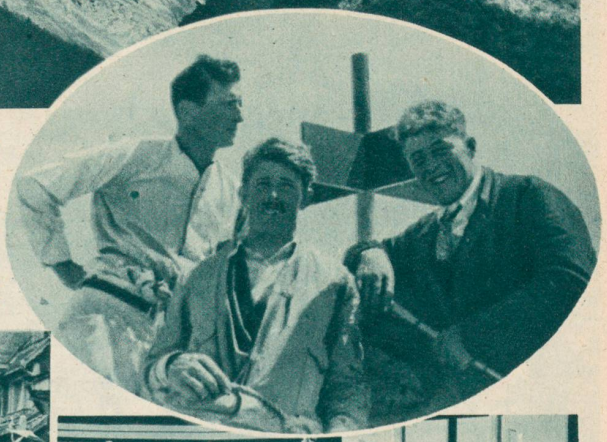

Bild rechts: **Zur Bezwingung des Fründenhorns, 3367 m.** Dieser Gipfel wurde Anfangs Juli durch die Herren Dr. Berger, Frutigen, und das Bergsteiger-Brüderpaar Oskar und Kilian Ogi aus Kandersteg erstmals über den äußerst schwierigen Ostgrat bezwungen. Acht Tage später stürzte bei einer Breithorn-Tour Oskar Ogi bei Hilfeleistung für seinen mit dem Leben davongekommenen Bruder Kilian zu Tode. — Im Bild oben: links Tschingelhorn, rechts Breithorn. X Stelle des Absturzes, XX Ort, wo Oskar Ogi tot aufgefunden wurde. Im Oval: **Dr. Berger, Oskar Ogi, Kilian Ogi.** Phot. O. Hari, Kandersteg.

Vom 19. Eidgenössischen Musikfest in Bern. Die Spitze des Festzuges auf dem Bärenplatz. Phot. O. Rohr, Bern.

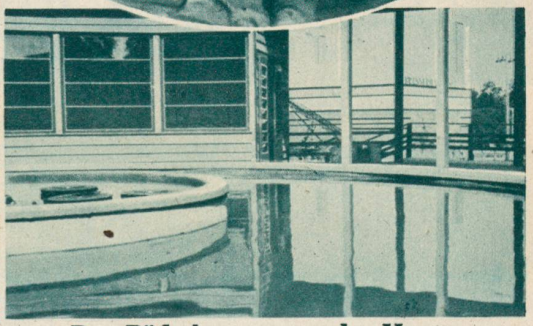

Der Bäderbrunnen an der Hyspa.
Phot. W. Schweizer, Bern.

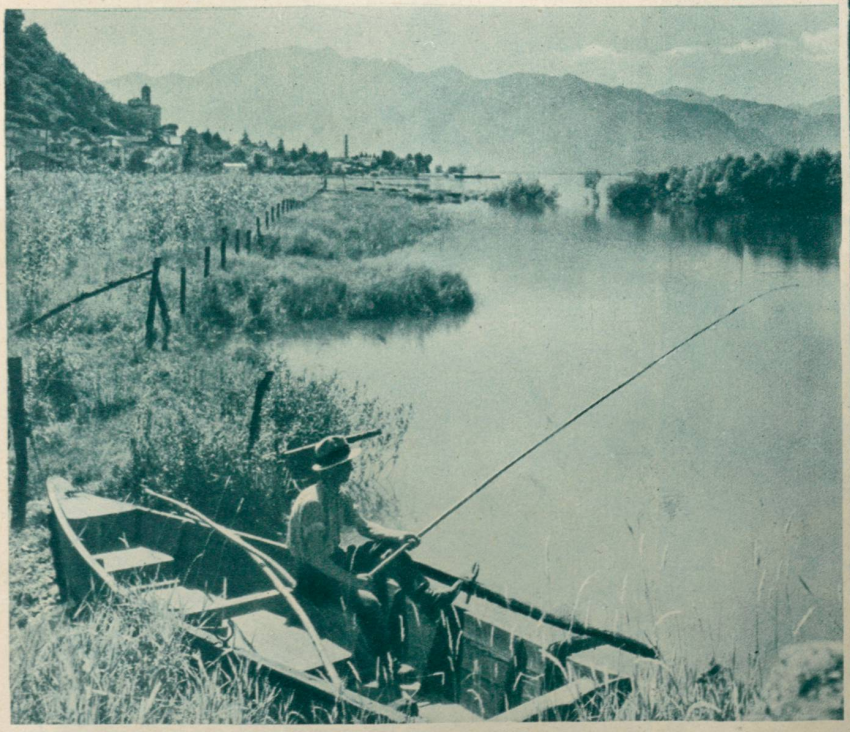

Fischerfrieden am Langensee bei Locarno.
Phot. E. Steinemann, Locarno.

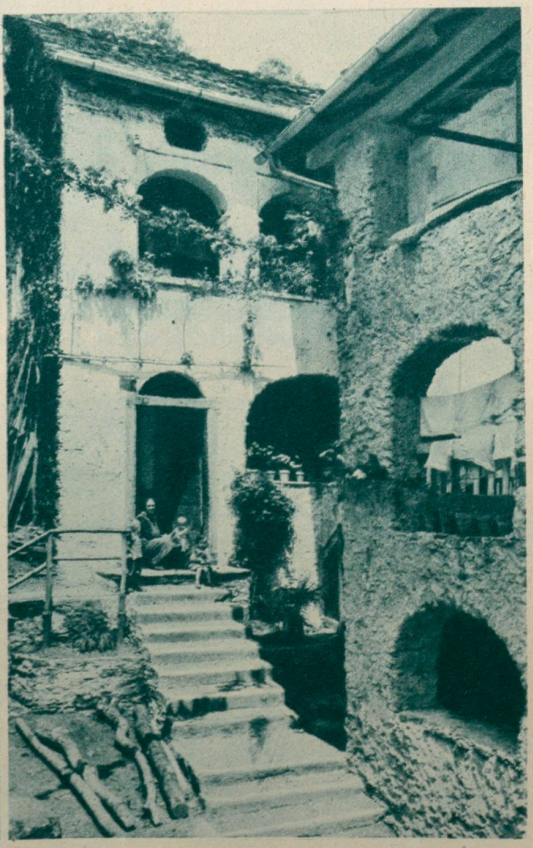

Typisches Tessiner-Haus bei Locarno.
Phot. E. Steinemann, Locarno.

AUS UNSEREN ALPEN

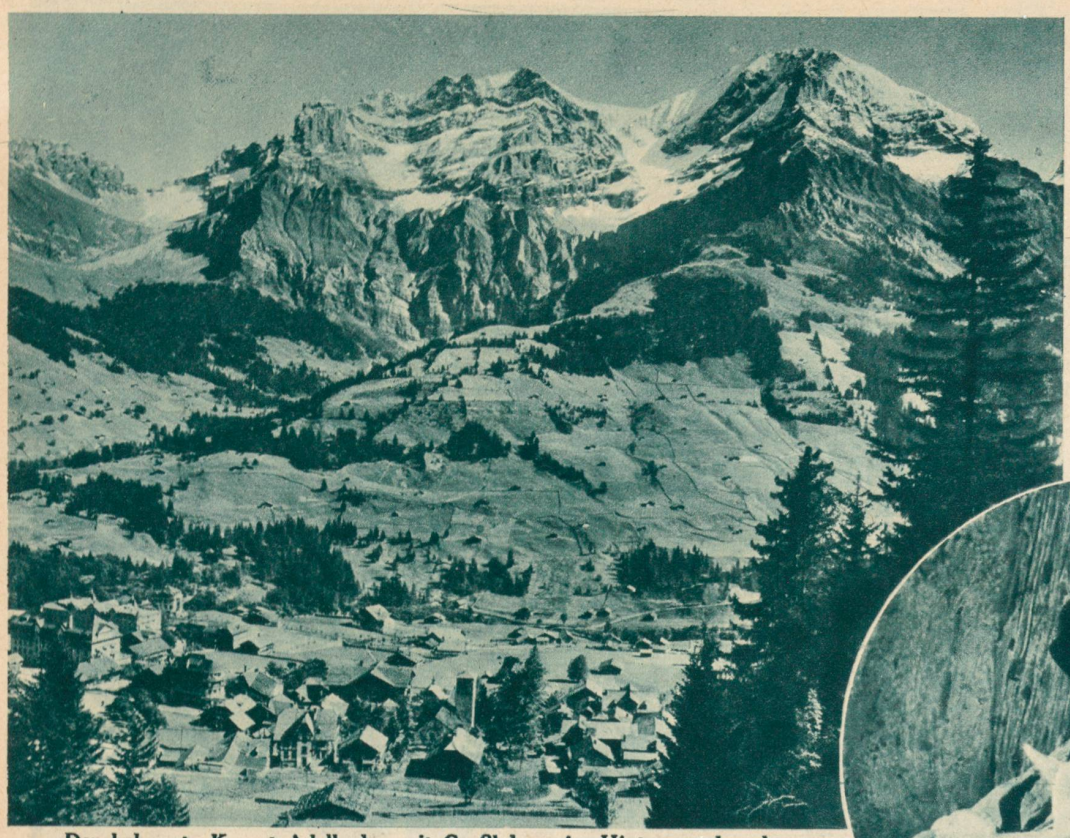

Der bekannte Kurort Adelboden mit Großlohner im Hintergrund rechts.
Photo E. Gyger, Adelboden

Hirtenknabe vom Berner Oberland.
Photo A. Klopfenstein, Adelboden.

Tschingelochtighorn bei Adelboden.
Phot. W. Schweizer, Bern.

Bei Mürren: Das Lauterbrunner Breithorn.
Photo E. Gyger, Adelboden.

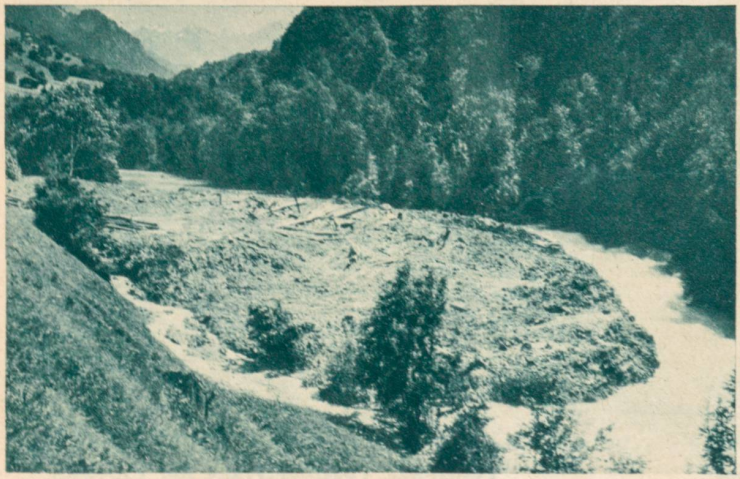

Vom großen Erdrutsch im Prättigau zwischen Küblis und Saas, der die Landquart staute und im Fluß eine Insel bildete.
Phot. J. P. Caspar, Davos-Platz.