Bilderschau der Berner Woche

Objekttyp: **Group**

Zeitschrift: **Die Berner Woche in Wort und Bild : ein Blatt für heimatliche Art und Kunst**

Band (Jahr): **21 (1931)**

Heft 45

PDF erstellt am: **02.06.2024**

Nutzungsbedingungen

Die ETH-Bibliothek ist Anbieterin der digitalisierten Zeitschriften. Sie besitzt keine Urheberrechte an den Inhalten der Zeitschriften. Die Rechte liegen in der Regel bei den Herausgebern.
Die auf der Plattform e-periodica veröffentlichten Dokumente stehen für nicht-kommerzielle Zwecke in Lehre und Forschung sowie für die private Nutzung frei zur Verfügung. Einzelne Dateien oder Ausdrucke aus diesem Angebot können zusammen mit diesen Nutzungsbedingungen und den korrekten Herkunftsbezeichnungen weitergegeben werden.
Das Veröffentlichen von Bildern in Print- und Online-Publikationen ist nur mit vorheriger Genehmigung der Rechteinhaber erlaubt. Die systematische Speicherung von Teilen des elektronischen Angebots auf anderen Servern bedarf ebenfalls des schriftlichen Einverständnisses der Rechteinhaber.

Haftungsausschluss

Alle Angaben erfolgen ohne Gewähr für Vollständigkeit oder Richtigkeit. Es wird keine Haftung übernommen für Schäden durch die Verwendung von Informationen aus diesem Online-Angebot oder durch das Fehlen von Informationen. Dies gilt auch für Inhalte Dritter, die über dieses Angebot zugänglich sind.

Ein Dienst der *ETH-Bibliothek*
ETH Zürich, Rämistrasse 101, 8092 Zürich, Schweiz, www.library.ethz.ch

http://www.e-periodica.ch

Bilderschau der Berner Woche

Der Bau der Parsennbahn Phot. Tiefdruck A.-G. Olten.

im Hochtal von Davos, die ein wunderbares Skigebiet dem leichteren Verkehr erschließen wird. Ausblick auf Davos und das Dischmatal. Im Hintergrund, von links nach rechts, Flüela-Schwarzhorn, Scalettagletscher und Jakobshorn.

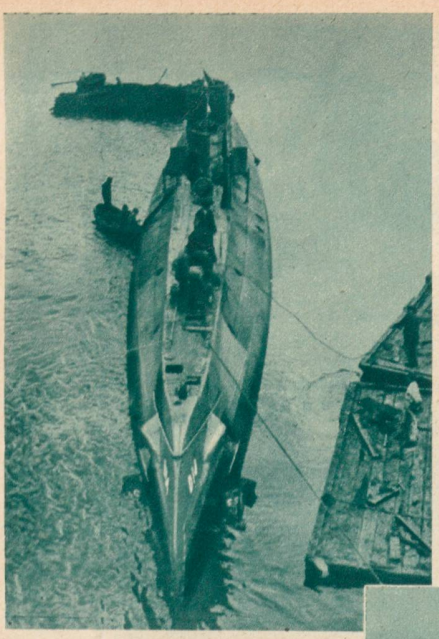

Stapellauf des holländischen U-Bootes O 14
in Gegenwart der Königin Wilhelmina. Das Schiff wird im Hafen von Vlissingen festgemacht.
Photo New York Times.

Manöver-Luftkrieg über Florenz.
An den letzten großen italienischen Luftflotten-Manövern sollen 9000 Flugzeuge teilgenommen haben. Das Bild zeigt den Angriff eines Bombengeschwaders auf die alte Kunststadt Florenz.
Photopress.

Bild rechts:
Columbus suchte Indien — und fand Amerika!
Der spanische Seeoffizier Don Guillen will auf dem hier abgebildeten Segelschiff, einer getreuen Kopie der „Santa Maria" des Columbus, und allein, ausgerüstet mit den Navigations-Instrumenten des Columbus, nochmals den Atlantischen Ozean überqueren.
Centralpress.

Ghazi Kemal Pascha — der Siegreiche.
Dieses Riesenreiterstandbild des türkischen Diktators wurde in Wien von dem Bildhauer Kippel geschaffen und soll in Samsun am Schwarzen Meer aufgestellt werden. Von Samsun aus begann Kemal Pascha 1919 seinen siegreichen Feldzug, in dem die neue Türkei geschaffen wurde.
Photo New York Times.

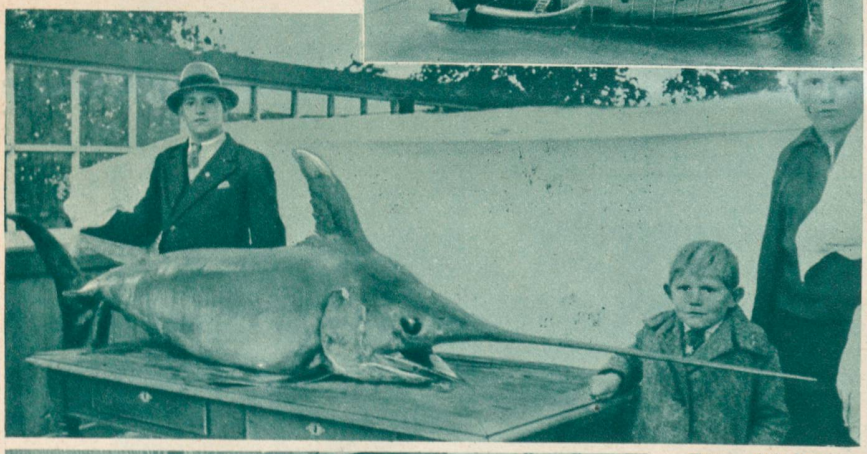

Ein gefährliches Meer-Raubtier.
Ein Riesenschwertfisch, der im Memeler Seebad (Ostsee) gefangen wurde. Atlantic-Photo.

Unten: **Gandhis Schuhe.**
Der indische Volksführer Gandhi weilt zurzeit an der Londoner Indien-Konferenz. Die Hindus dürfen keine Tiere töten — diese seine Schuhe sind aus der Haut einer „natürlich" verstorbenen Ziege verfertigt. Gandhi trinkt auch nur Ziegenmilch. Atlantic-Photo.

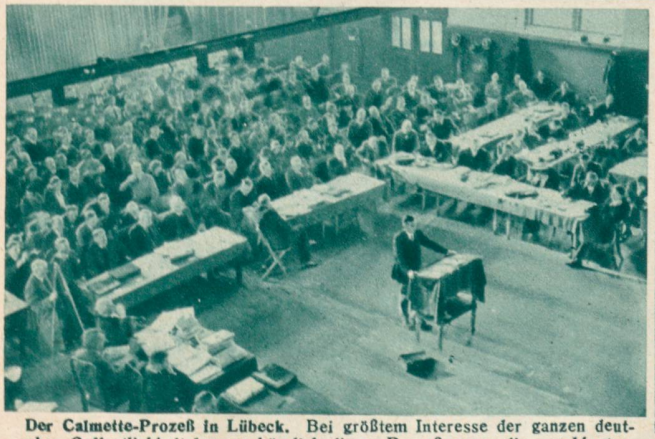

Der Calmette-Prozeß in Lübeck. Bei größtem Interesse der ganzen deutschen Oeffentlichkeit begann kürzlich dieser Prozeß gegen die angeklagten Aerzte Altstedt (der hier aussagt), Deycke usw. An der Impfung mit dem Calmette-Tuberkulosemittel starben bekanntlich mehr als 70 Säuglinge. Im Hintergrund die Eltern der gestorbenen Kinder, als „Nebenkläger".
Photo Keystone View & Co.

Rechts: Eine riesige Springflut hat vor einigen Wochen Britisch-Honduras (Mittelamreika) verwüstet. Sogar Schiffe wurden dabei bis in die Straßen der Hauptstadt Belize gespült.
Photo New York Times.

Lavals Reise nach Amerika hat in der Zeit der akuten Währungskrisen die Augen aller Welt auf die großen internationalen Probleme gelenkt. Laval mit seiner Tochter auf der „Ile de France". Wide World Photos.

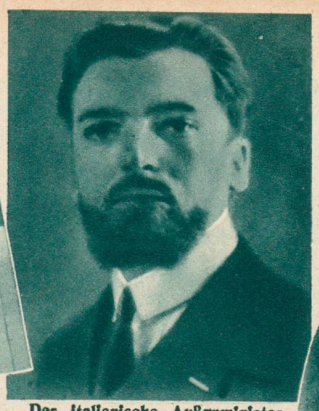

Der italienische Außenminister Grandi, ein spezieller Vertrauter Mussolinis, traf am 25. Oktober zum Besuch der deutschen Regierung in Berlin ein. Phot. Sennecke.

Im Oval: Der erste U. S. A.-Präsident Georg Washington. Vor 150 Jahren erfochten im Unabhängigkeitskrieg die verbündeten Amerikaner und Franzosen bei Yorktown den entscheidenden Sieg über die Engländer. Phot. Keystone View Co.

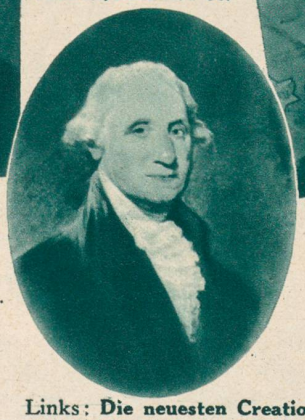

Flugzeugtaufe. Der Aeroklub Basel hat ein neues Klubflugzeug erworben. Der rührige Klubpräsident, Redaktor Dr. Dietschi von der «National-Zeitung», hält die Festrede. Phot. A. Diriwächter

Links: **Die neuesten Creationen der Winter-Mode** wurden auf dem klassischen Rennplatz der Pariser, in Longchamp, vorgeführt. Phot. Keystone View Co.

Rechts: **Der spanische Ex-König,** in Zivil (X), beim Verlassen des Trauerhauses von Don Jaime von Bourbon, Führer der spanischen Carlisten. Die beiden Kron-Konkurrenten hatten sich kürzlich noch miteinander versöhnt. Phot. Keystone View Co.

AUS JAPAN UND CHINA

Der Krieg in der Mandschurei. Japanische Mitrailleure in den Straßen der Hauptstadt Mukden.

Im Kreis: **Aus der Völkerbundsstadt.** Der vielgenannte **japanische Botschafter M. Yoshizawa** vor dem Völkerbundsrat.

Der chinesisch-japanische Konflikt. Ein japanisches Geschäft in Mukden, das von chinesischen Banden geplündert wurde.

Oben links: **Japanische Banken von Militär geschützt.** Der Kurssturz des englischen Pfundes verursachte auch in Tokio einen „Run" auf die Banken, sodaß die betreffenden Straßen abgesperrt werden mußten.

Unten rechts: **Japan ist das „klassische Land der Erdbeben"** — hier eine der ersten in Europa eingetroffenen Aufnahmen von dem Erdbeben, das Ende September in Kukaya mehr als 100 Tote und über 700 eingestürzte Häuser zur Folge hatte. Wide World Photo.

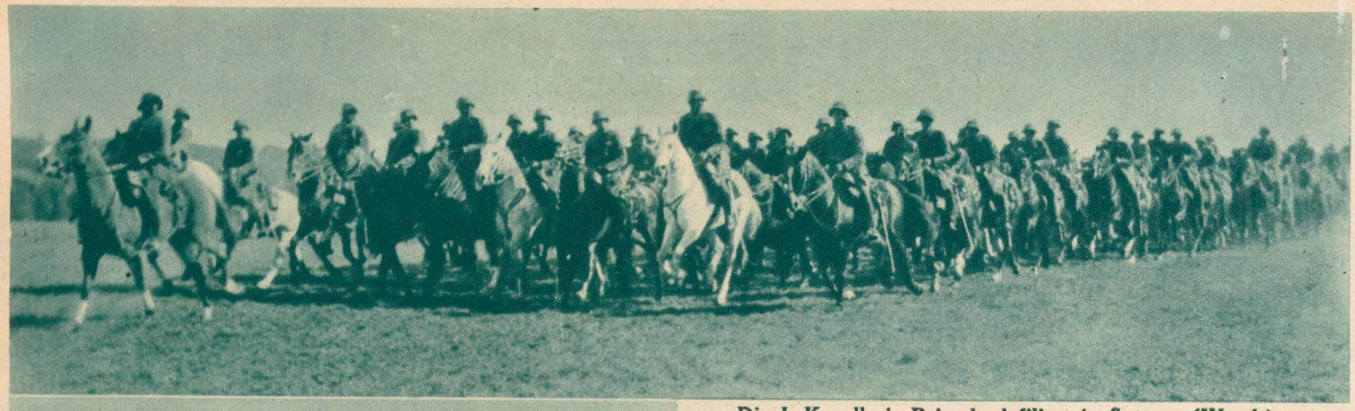

Die I. Kavallerie-Brigade defiliert in Sottens (Waadt) vor dem Kommandanten des I. Armeekorps, Oberstkorpskommandant Sarasin. — Die Spitze der Brigade beim Défilé.

Arbeitslose suchen Kohlen — im Kohlenrevier!
Auch im Gebiet des Ruhrbergbaus sind Hunderttausende arbeitslos. Die unverkäuflichen Kohlen häufen sich an den Halden — die Arbeitslosen suchen Kohlen an den Schlackenbergen, da sie andere nicht zahlen können.
Deutsche Presse-Photo-Zentrale.

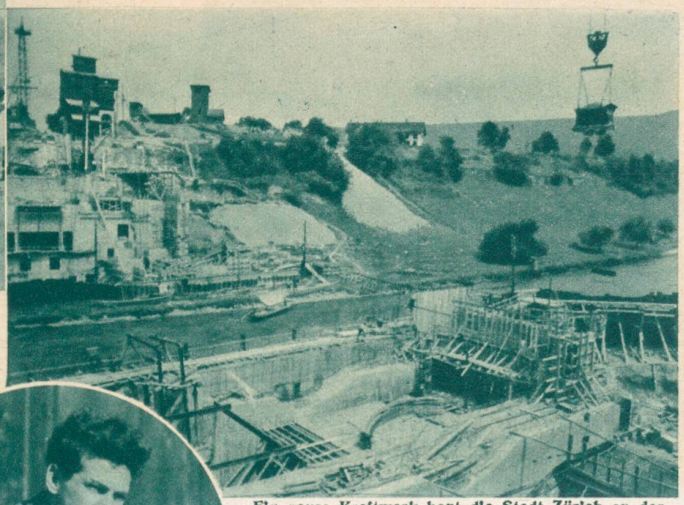

Ein neues Kraftwerk baut die Stadt Zürich an der Limmat bei Wettingen, oberhalb Baden.

Bild links:
Zum Flugunglück bei Spreitenbach-Dietikon.
Unser Bild links zeigt den verunglückten Piloten, Ingenieur **Hans Schmid**, Zürich, Sohn von Alt-Nationalrat Dr. Robert Schmid, der auf dem Transport nach dem Krankenhaus starb.

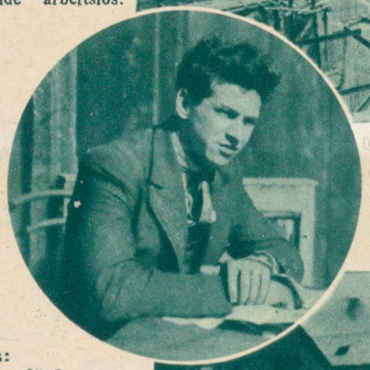

Im Kreis: **Der Koch des U-Bootes „Nautilus".** Als einziger Schweizer hat der Schiffskoch **Jakob Flütsch** von Schiers im Prättigau an der Nordpol-Expedition des Amerikaners Wilkins teilgenommen. teilgenommen. Phot. J. Hitz, Pany.

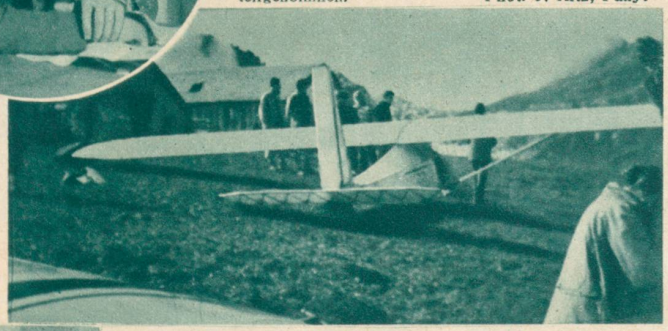

Die ersten Segelflüge vom Säntis herab.
Der motorlose Flug hat in den letzten Jahren einen großen Aufschwung genommen. Das Bild zeigt das Segelflugzeug des Piloten Baroni vor dem ersten Start auf der Ebenalp.

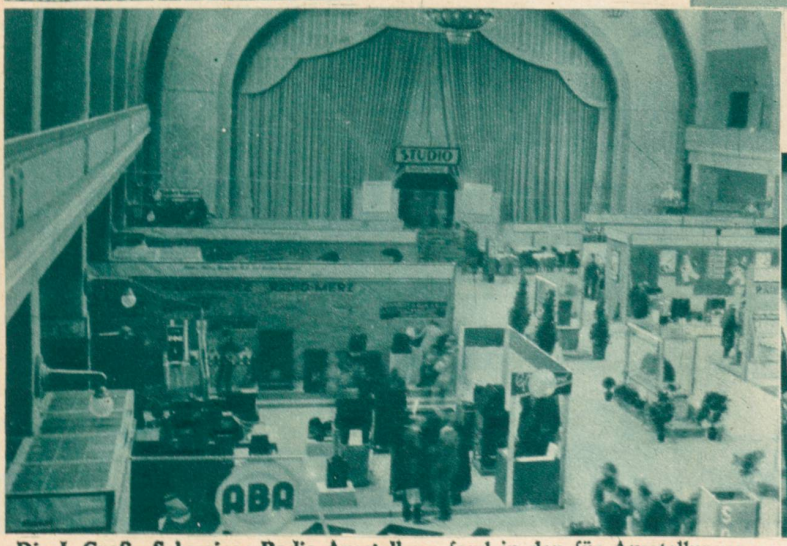

Die I. Große Schweizer Radio-Ausstellung fand in den für Ausstellungen so zweckmäßigen Hallen der Mustermesse in Basel statt. Photo Diriwächter.

Der «Stratosphärenflieger» Prof. Piccard (links) wurde am 14. Oktober auch vom österreichischen Bundespräsidenten Miklas empfangen.
Deutsche Presse-Photo-Zentrale.