Bilderschau der Berner Woche

Objekttyp: **Group**

Zeitschrift: **Die Berner Woche in Wort und Bild : ein Blatt für heimatliche Art und Kunst**

Band (Jahr): **21 (1931)**

Heft 46

PDF erstellt am: **02.06.2024**

Nutzungsbedingungen

Die ETH-Bibliothek ist Anbieterin der digitalisierten Zeitschriften. Sie besitzt keine Urheberrechte an den Inhalten der Zeitschriften. Die Rechte liegen in der Regel bei den Herausgebern.
Die auf der Plattform e-periodica veröffentlichten Dokumente stehen für nicht-kommerzielle Zwecke in Lehre und Forschung sowie für die private Nutzung frei zur Verfügung. Einzelne Dateien oder Ausdrucke aus diesem Angebot können zusammen mit diesen Nutzungsbedingungen und den korrekten Herkunftsbezeichnungen weitergegeben werden.
Das Veröffentlichen von Bildern in Print- und Online-Publikationen ist nur mit vorheriger Genehmigung der Rechteinhaber erlaubt. Die systematische Speicherung von Teilen des elektronischen Angebots auf anderen Servern bedarf ebenfalls des schriftlichen Einverständnisses der Rechteinhaber.

Haftungsausschluss

Alle Angaben erfolgen ohne Gewähr für Vollständigkeit oder Richtigkeit. Es wird keine Haftung übernommen für Schäden durch die Verwendung von Informationen aus diesem Online-Angebot oder durch das Fehlen von Informationen. Dies gilt auch für Inhalte Dritter, die über dieses Angebot zugänglich sind.

Ein Dienst der *ETH-Bibliothek*
ETH Zürich, Rämistrasse 101, 8092 Zürich, Schweiz, www.library.ethz.ch

http://www.e-periodica.ch

Bilderschau der Berner Woche

St. Maria in Calanca, im bündnerischen Calanca-Tal.
Hier wurden kürzlich interessante Gräberfunde gemacht, im Hintergrund der Sasso della Paglia.

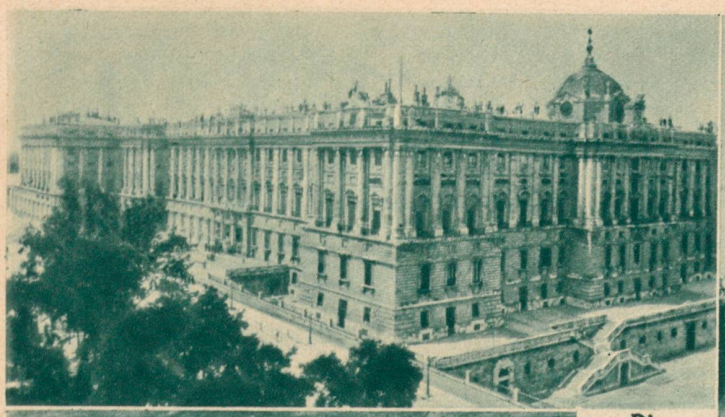

Die verlassene Residenz der Palacio Real in Madrid, der frühere Wohnsitz des spanischen Exkönigs Alfons XIII. Photo Delius.

Das alte Rom wird abgerissen zur Anlage einer großen zentralen Verkehrsader. Zwischen der Piazza Venezia und dem Kolosseum werden alte Häuserblocks abgerissen. Im Hintergrund das Nationaldenkmal für Victor Emanuel III. Phot. Keystone View Co.

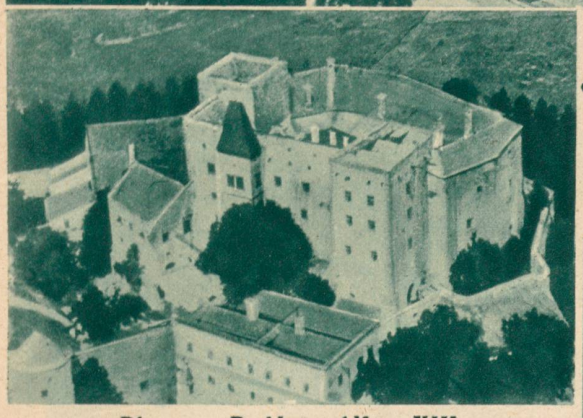

Die neue «Residenz» Alfons XIII. **Schloß Blublau** in der Tschechoslowakei (Karpathen), das der spanische Exkönig von seinen Verwandten, den Grafen Zamoyski, als Wohnsitz erworben hat. Atlantic-Photo.

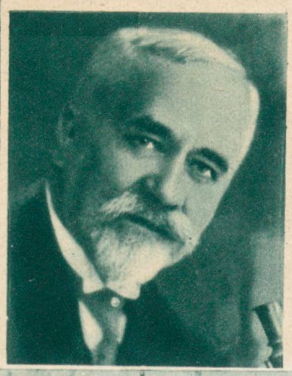

Links: **Prof. Calmette, Paris,** der Erfinder des bekannten Tuberkulose-Präparates, um das der Lübecker Prozeß geht. Prof. Calmette hat das Erscheinen vor diesem Gericht abgelehnt. Photo Associated Press.

Krüppellos und Lebenswille. **Ein armloser Berufsradfahrer,** der trotzdem seinen Beruf als Zeitungsverträger in Paris ausübt. Photo Keystone View Co.

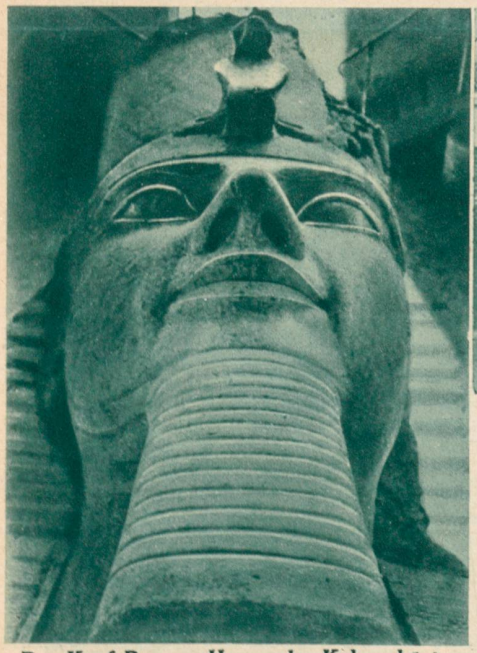

Der Kopf Ramses II. von der Kolossalstatue, die im alten Memphis am Nil liegt. Länge der Statue (die jetzt am Boden liegt) 15 m.

Bild Mitte rechts:

Der Japan-China-Konflikt.
Die erregte Menge vor dem durch Polizei bewachten Parlament in Tokio.
Photo Delius.

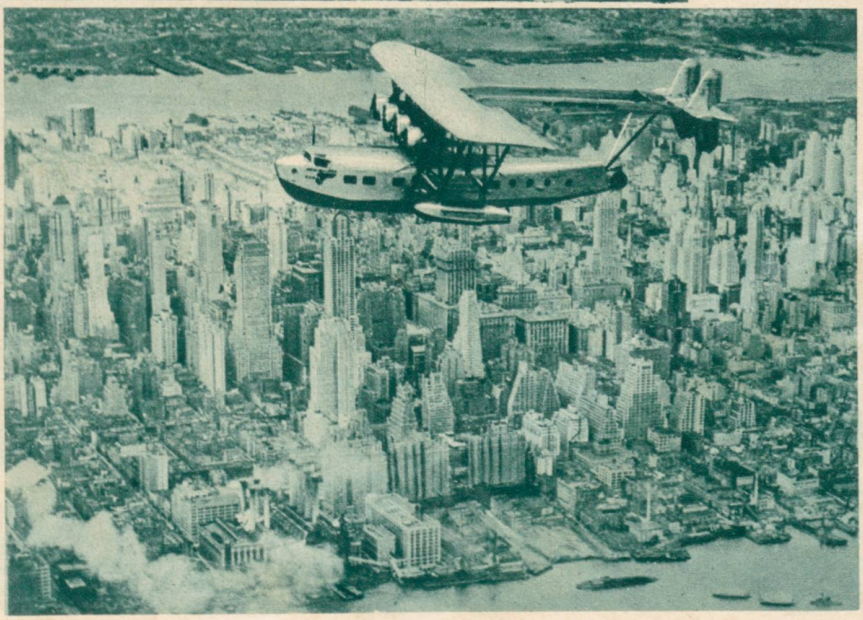

Bild rechts:

Der «American Clipper»
das größte amerikanische Wasserflugzeug (50 Passagiere, 5 Personen Bedienung) über den Wolkenkratzern von New York.
Phot. Keystone View Co.

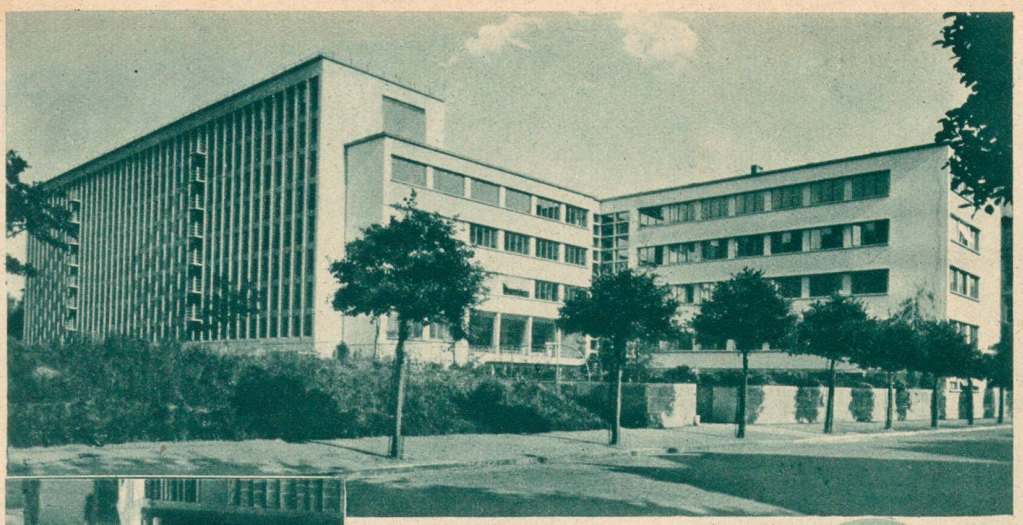

Die neue Landesbibliothek in Bern, ein nach den modernsten rationellen Grundsätzen konstruierter Bibliotheksbau, wurde kürzlich eingeweiht und in Betrieb genommen. — **Im alten Gebäude** (siehe Bild links) mußten wertvolle Bücher wegen Platzmangel auf den Boden gestellt werden. Phot. P. Senn.

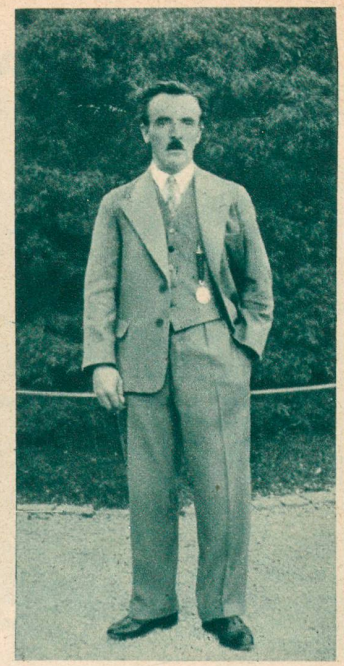

Ein siebenfacher Lebensretter ist der Schuhmacher **Emil Udech** in Zürich. Er ist bereits Besitzer der silbernen Rettungsmedaille und hat zum siebenten Mal, durch Einsetzung seines eigenen Lebens, Menschen der Limmat entrissen. Dreimal konnte er innerhalb relativ kurzer Zeit lebensmüde Menschen am selben Ort aus der Limmat herausholen und viermal sprang er an andern Stellen in den Fluß, um Menschen zu retten. Das letzte Mal ereignete sich ein solcher Fall, als eine lebensmüde jüngere Frau sich unterhalb dem Platzspitz in die Fluten stürzte. Udech, der zufällig des Weges kam, sprang ihr kurzerhand nach und zog die Bedauernswerte ans Land, wo man sie wieder zu sich bringen konnte. Udech verdient, in die Annalen der Lebensrettungen eingetragen zu werden.
Photo Gallas

Bild rechts im Oval:
Oberstkorpskommandant Bridler, Kommandant des 2. Armeekorps, hat auf Neujahr demissioniert. Die Armee verliert in ihm einen außerordentlich tüchtigen und gerade auch vom einzelnen Soldaten geachteten Führer echt schweizerischer Prägung, der nicht leicht voll zu ersetzen sein dürfte.

Unten links: **Ein nettes «Tessiner-Meitli» mit einer Freundin in der Schwyzer Tracht.**

Links im Kreis:
Ganz aus Holz! Das größte Holzhaus der Schweiz steht in Rossinière an der Montreux-Oberland-Bahn.

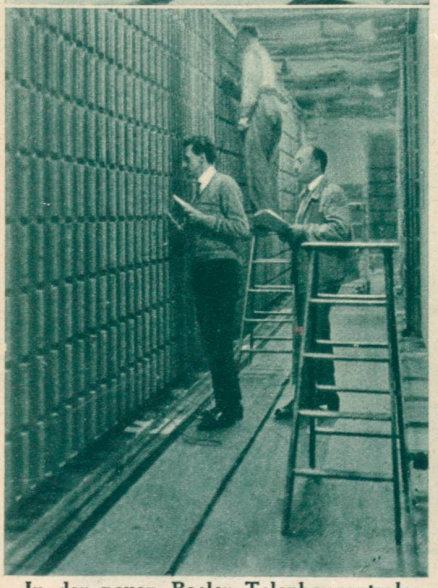

In der neuen Basler Telephonzentrale, die kürzlich in Betrieb genommen wurde.
Phot. A. Diriwächter.

Auf dem Weg zu den Rochers de Naye, am Genfersee, ob Montreux, einem der schönsten Aussichtspunkte der Westschweiz, dessen Besuch man sich bei einem Genfersee-Aufenthalt nicht entgehen lassen sollte. Eine Bahn führt bis nahe an den auch für ältere Personen bequem erreichbaren Gipfel. Photo Schweizer, Bern.

Aus Ost-Europa

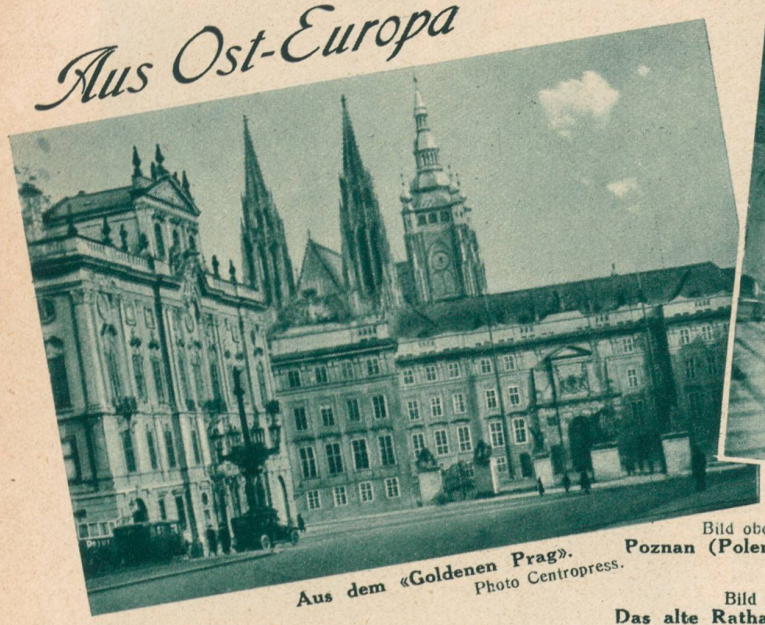

Aus dem «Goldenen Prag». Photo Centropress.

Bild oben rechts:
Poznan (Polen), Rathaussaal.
Phot. Poddebski.

Bild rechts:
Das alte Rathaus (Fassade) in Poznan (Polen). Phot. Poddebski.

Zu den beiden Bildern links:
Otto von Habsburg — Maria, die jüngste italien. Königstochter.
In der letzten Zeit wurde in der Presse viel von der bevorstehenden Verlobung dieser zwei Fürstlichkeiten gesprochen.
Photo Keystone View Co.

Bild unten rechts:
Eine Tropfsteingrotte in Böhmen, ähnlich wie sie sich in der Schweiz, z. B. in der Nähe von Zug vorfinden.
Photo Central Eur. Press.

Wilna, die von Polen und Litauen so viel umstrittene Stadt.