Bilderschau der Berner Woche

Objekttyp: **Group**

Zeitschrift: **Die Berner Woche in Wort und Bild : ein Blatt für heimatliche Art und Kunst**

Band (Jahr): **22 (1932)**

Heft 41

PDF erstellt am: **02.06.2024**

Nutzungsbedingungen

Die ETH-Bibliothek ist Anbieterin der digitalisierten Zeitschriften. Sie besitzt keine Urheberrechte an den Inhalten der Zeitschriften. Die Rechte liegen in der Regel bei den Herausgebern.
Die auf der Plattform e-periodica veröffentlichten Dokumente stehen für nicht-kommerzielle Zwecke in Lehre und Forschung sowie für die private Nutzung frei zur Verfügung. Einzelne Dateien oder Ausdrucke aus diesem Angebot können zusammen mit diesen Nutzungsbedingungen und den korrekten Herkunftsbezeichnungen weitergegeben werden.
Das Veröffentlichen von Bildern in Print- und Online-Publikationen ist nur mit vorheriger Genehmigung der Rechteinhaber erlaubt. Die systematische Speicherung von Teilen des elektronischen Angebots auf anderen Servern bedarf ebenfalls des schriftlichen Einverständnisses der Rechteinhaber.

Haftungsausschluss

Alle Angaben erfolgen ohne Gewähr für Vollständigkeit oder Richtigkeit. Es wird keine Haftung übernommen für Schäden durch die Verwendung von Informationen aus diesem Online-Angebot oder durch das Fehlen von Informationen. Dies gilt auch für Inhalte Dritter, die über dieses Angebot zugänglich sind.

Ein Dienst der *ETH-Bibliothek*
ETH Zürich, Rämistrasse 101, 8092 Zürich, Schweiz, www.library.ethz.ch

http://www.e-periodica.ch

Bilderschau der Berner Woche

Zum Gordon-Bennet-Wettfliegen in Basel.
Die beiden Piloten **Oberstleutnant Walo Gerber** (im Ballonkorb) und **Dr. Tilgenkamp** (auf dem Korbe stehend) pilotieren den modernsten Ballon des Wettfliegens, den netzlosen Aerostaten »Zürich«. **Photopress, Zürich**

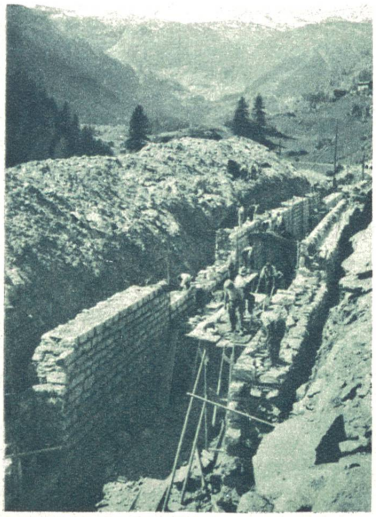

Das um 1500 erbaute Schwabentor in Schaffhausen vor dem Brande.
Photo Krenn, Zürich.

Oben links:
Bauten an der Visp-Zermatt-Bahn. Lawinen-Schutzdächer werden gebaut.

Der Empfang des neuen tschechischen Gesandten im Bundeshaus in Bern.
Photos O. Rohr, Bern.

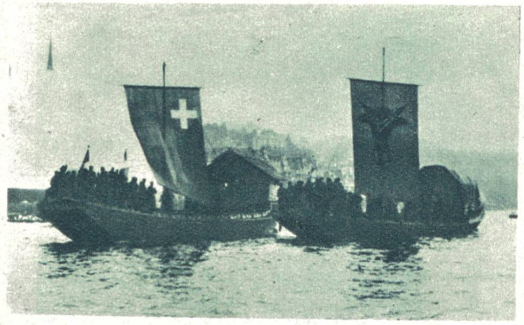

Die Waldstätte kommen mit ihren Festschiffen in Luzern an. Photopress, Zürich

Zur 600-Jahr-Feier des Eintritts Luzerns in den Bund der Eidgenossen.

Die Urner sind mit dem historischen Uristier nach Luzern gekommen.
Photopress, Zürich.

Rechts:
Die Bundes- und Kantonsweibel vor der Ehrentribüne, hinter ihnen die Vertreter des Bundesrates und der eidg. Räte.
Photopress, Zürich

Links:
Die Ruinen des abgebrannten Walliser Dorfes Blitzingen.
Photopress, Zürich

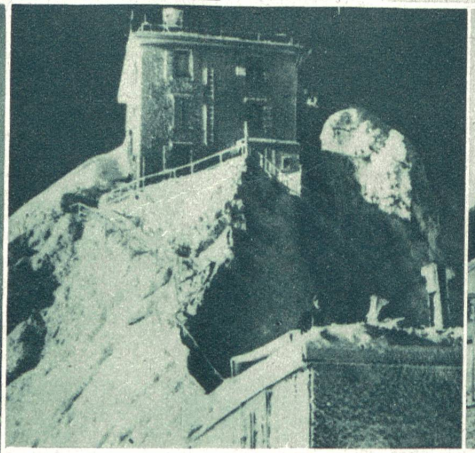

50 Jahre Observatorium auf dem Säntis. Die hochalpine Wetterwarte auf dem Säntis feierte am 3. September ihr 50jähriges Bestehen. Links: **Das Observatorium bei nächtlicher Beleuchtung.** Rechts: **Das Hotel Säntis mit Observatorium im Hintergrund.** Außen links: Drei Lebewesen bewohnen den einsamen Säntisgipfel das ganze Jahr hindurch: **Säntiswart Hofstetter mit seiner Frau und der treue Wolfshund »Senta«.**
Photopress, Zürich.

Das große Defilee der 6. Division am 1. September 1932 auf dem Breitfeld bei St. Gallen

Photos Nr. 1—4 Baumgartner, St. Gallen. Nr. 5—7 Photopress, Zürich.

Bundesrat Minger, Chef des eidgen. Militärdepartements, wird bei seinem Ritt über das Defileefeld freudig begrüßt.

Oberstdivisionär von Muralt betritt mit seinem Stabe das Defileefeld.

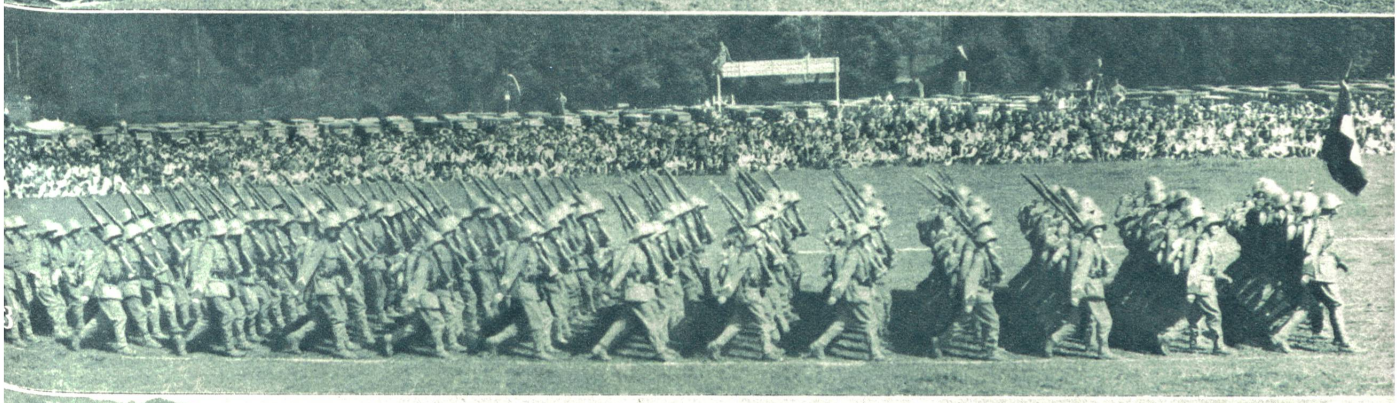

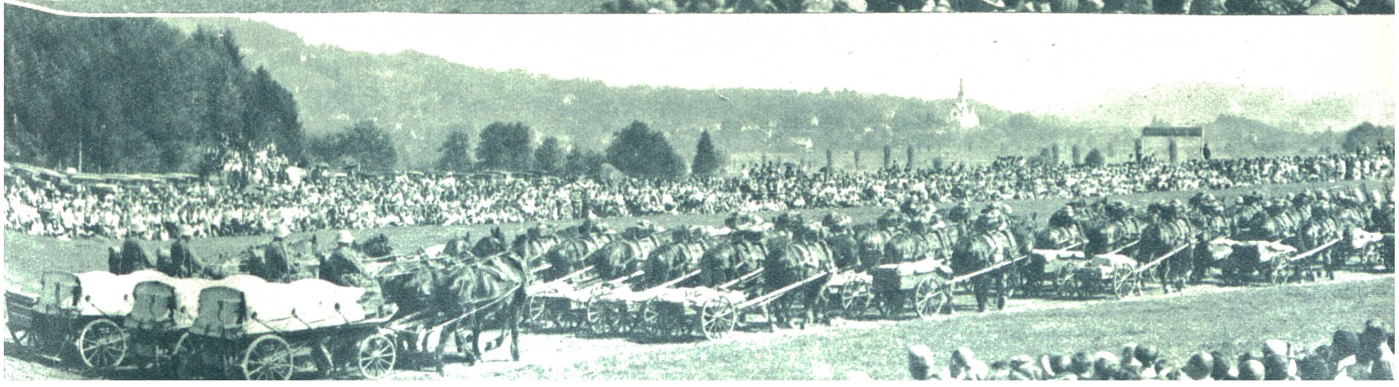

Kandersteg
und Umgebung

ein prächtiges Ziel für späte Ferienwanderungen in schönen Herbstwochen.

Rechts:
Der Lötschenpaß.

Links:
Im Gasterental

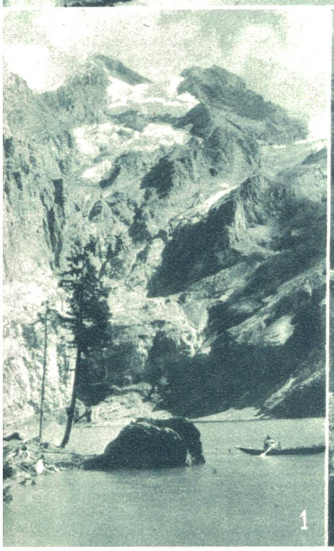

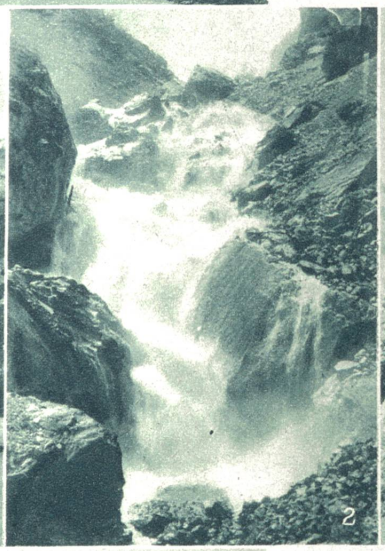

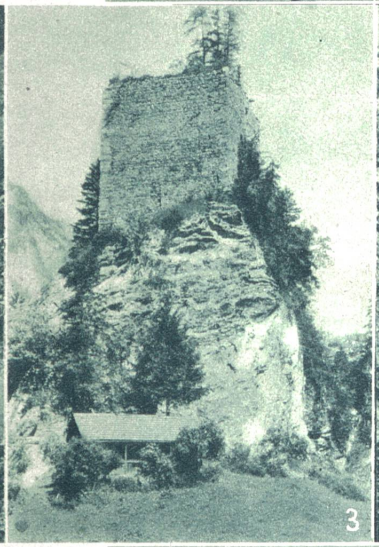

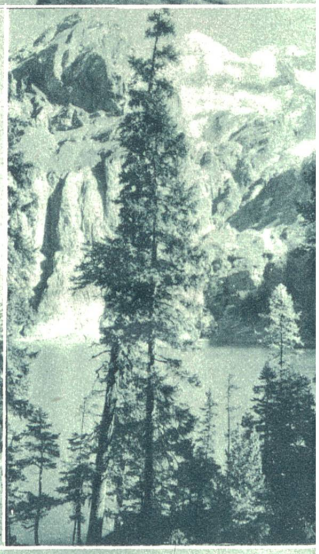

1) **Idyll am Oeschinensee.**

2) **Kanderfälle in der Klus.**

3) **Ruine Felsenburg beim Blausee.**

4) **Der Oeschinensee ob Kandersteg.**

5) **Der Daubensee.**

6) **Bei Kandersteg.**

Photos Oskar Hari, Kandersteg.

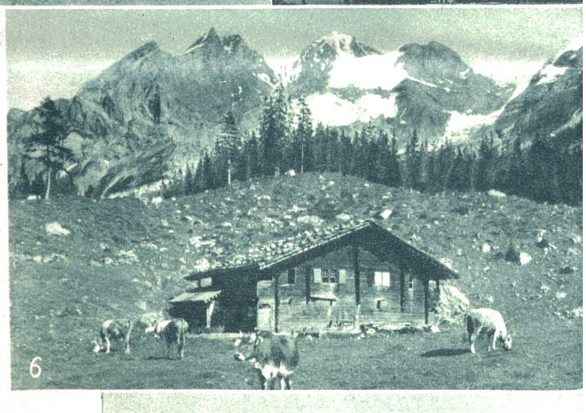

Der Geißbueb.

Links: **Gasterntal mit Stockenhorn.**

Rechts: **Kandersteg.**

Photo[illegible] Hari.