Bilderschau der Berner Woche

Objekttyp: **Group**

Zeitschrift: **Die Berner Woche in Wort und Bild : ein Blatt für heimatliche Art und Kunst**

Band (Jahr): **22 (1932)**

Heft 50

PDF erstellt am: **02.06.2024**

Nutzungsbedingungen

Die ETH-Bibliothek ist Anbieterin der digitalisierten Zeitschriften. Sie besitzt keine Urheberrechte an den Inhalten der Zeitschriften. Die Rechte liegen in der Regel bei den Herausgebern.
Die auf der Plattform e-periodica veröffentlichten Dokumente stehen für nicht-kommerzielle Zwecke in Lehre und Forschung sowie für die private Nutzung frei zur Verfügung. Einzelne Dateien oder Ausdrucke aus diesem Angebot können zusammen mit diesen Nutzungsbedingungen und den korrekten Herkunftsbezeichnungen weitergegeben werden.
Das Veröffentlichen von Bildern in Print- und Online-Publikationen ist nur mit vorheriger Genehmigung der Rechteinhaber erlaubt. Die systematische Speicherung von Teilen des elektronischen Angebots auf anderen Servern bedarf ebenfalls des schriftlichen Einverständnisses der Rechteinhaber.

Haftungsausschluss

Alle Angaben erfolgen ohne Gewähr für Vollständigkeit oder Richtigkeit. Es wird keine Haftung übernommen für Schäden durch die Verwendung von Informationen aus diesem Online-Angebot oder durch das Fehlen von Informationen. Dies gilt auch für Inhalte Dritter, die über dieses Angebot zugänglich sind.

Ein Dienst der *ETH-Bibliothek*
ETH Zürich, Rämistrasse 101, 8092 Zürich, Schweiz, www.library.ethz.ch

http://www.e-periodica.ch

Bilderschau der Berner Woche

Hoffentlich ist das Christkind bei guter Laune, wenn es meinen Brief bekommt.

Photo Jaccobi, Berlin.

Dr. Eckener in Barcelona. Der berühmte deutsche Luftschiff-Führer weilt zurzeit in Spanien, um mit den dortigen Behörden die Möglichkeit einer regelmäßigen Luftschiffverbindung Spanien—Südamerika zu besprechen. In Spanien soll zu diesem Zweck ein großer Luftschiffhafen als Startpunkt für diese Linie errichtet werden. Unser Bild zeigt Dr. Eckener im Regierungsgebäude der katalonischen Regierung mit dem Regierungschef Oberst Macia und Kapitän Lehmann (auf der andern Seite neben Macia) vor Beginn der Beratungen. Scherls Bilderdienst, Berlin.

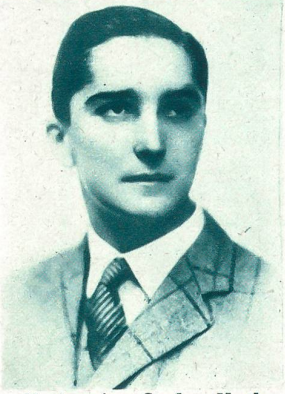

Oberingenieur Stephan Horthy, der Sohn des ungarischen Reichsverwesers, hat einen neuen Staublöschapparat erfunden, der sich nach Ansicht von Fachleuten glänzend bewährt. Photo Atlantic.

Seltene Auszeichnung. Zwei Pariser Krankenschwestern erhielten für besondere und langjährige Dienste das Kreuz der Ehrenlegion. Mme. Sarrazin (links) und Mlle. Grenier nach der schlichten Feier im Hörsaal der Salpétrière. Photo Sennecke, Berlin.

Frau Carmen Studer-Weingartner, die Gattin Felix Weingartners, leitet jetzt zum ersten Mal an der Volksoper in Wien eine »Carmen«-Aufführung. Photo Atlantic.

Wahlpropaganda im neuen Katalonien. Für die bevorstehenden Wahlen wird in Barcelona eine riesenhafte Wahlpropaganda betrieben. Ganze Straßenzüge sind mit Wahlplakaten der verschiedenen Parteien beklebt. Unser Bild: Eine Häuserwand zur Zeit der Wahlpropaganda in Barcelona. Photo Atlantic.

Links: Vorderseite. Rechts: Rückseite.

Eine Gerhart-Hauptmann-Gedenkmünze aus Porzellan.
Die sächsische Staatliche Porzellanmanufaktur in Meißen hat eine Gerhart-Hauptmann-Gedenkmünze herausgebracht, die das Bild des Dichters und auf der Rückseite den Spruch »Nimm Kraft aus deiner Schwäche« trägt. Photo Atlantic.

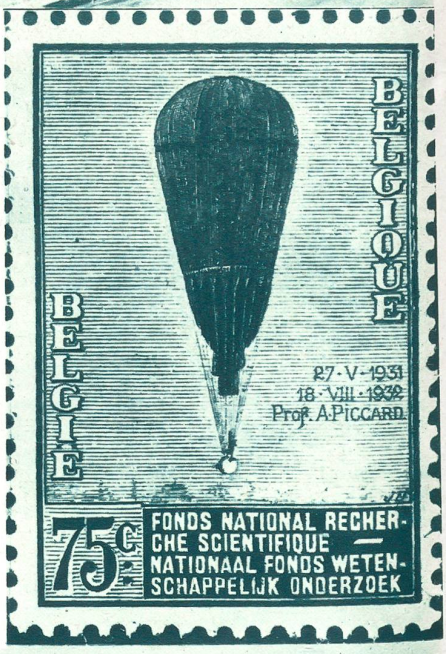

Bild rechts: **Belgische Briefmarken zu Ehren Piccards.** Am 26. November 1932 gab der belgische Staat **Piccard-Briefmarken** heraus, welche in drei verschiedenen Farben, und zwar in braun, blau und violett, gedruckt wurden. Unsere Gratulation dem hochverdienten Auslandschweizer. Photo Associated Press.

Bild links: **Gewaltige Apfelernte zur Bereitung von alkoholfreiem Most im amerikanischen Staate Virginia.** Der Konsum an solchem Most, der noch das einzige »freigegebene« Getränk für die U. S. A. bedeutet, wird floriren. Photo Associated Press.

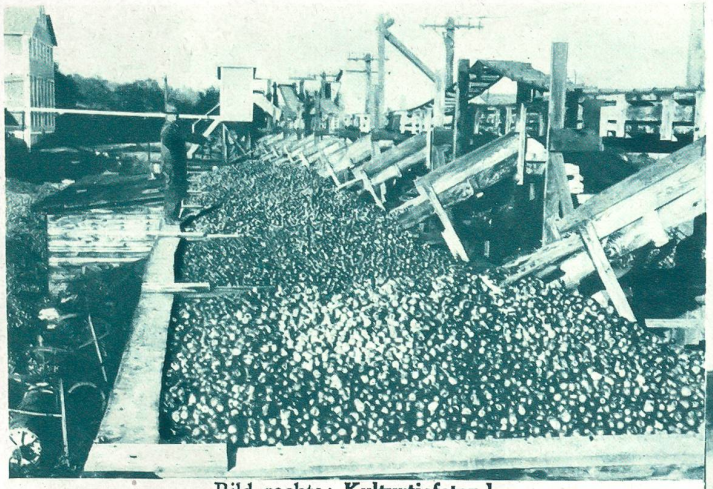

Bild rechts: **Kulturtiefstand.**
Kein Vulkan, sondern riesige Mengen brennenden Kaffees. Diese Aufnahme, die von einem Flugzeug aus gemacht wurde, zeigt jenen Augenblick, da ungeheure Mengen Kaffees bei Sao Paolo in Brasilien einfach verbrannt wurden, da man vorgab, nicht zu wissen, was man mit der riesigen Ueberernte bei den gegenwärtigen Ausfuhrverhältnissen anfangen soll! Kürzlich hat ein Nationalökonom richtig empfohlen: Verteilung solcher Ueberschüsse an darbende Arbeitslose als Naturalunterstützung, dadurch Vermeidung von Krisenzusatzsteuern, Entlastung des kaufkräftigen Bevölkerungsteils, dessen durch derart verstärkte Kaufkraft gesteigerte Nachfrage auch zu höhern Preisen und damit zu richtiger Entlöhnung des darniederliegenden Produktionszweiges führt. Photo Associated Press.

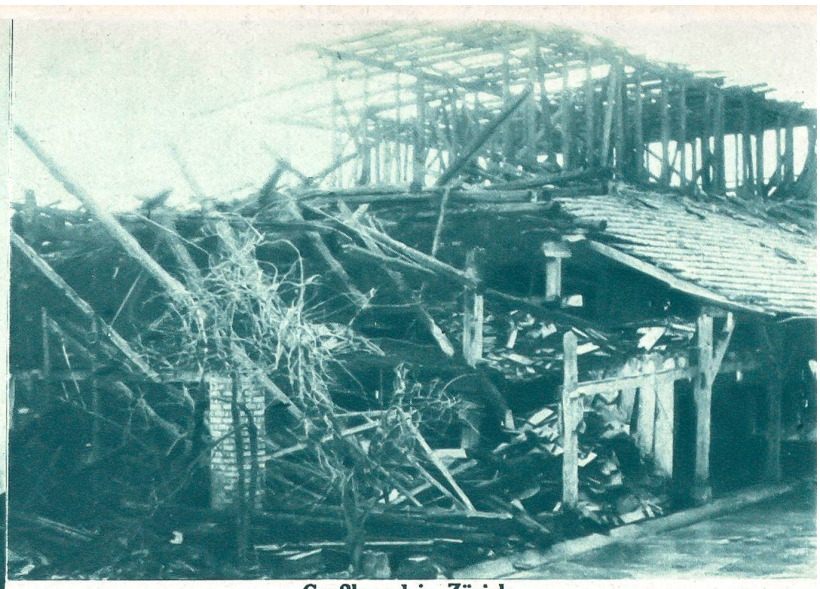

Großbrand in Zürich.
Das Fabrikationsgebäude »Albishof« der Zürcher Ziegeleien ist vollständig niedergebrannt. Der Schaden übersteigt 100,000 Franken. Unser Bild zeigt die Brandruinen. Photopress, Zürich.

Bild links: **Hanns in der Gand's erfolgreiche Tätigkeit als Volksliedhistoriker.** Die Schweizerische Gesellschaft für Volkskunde, in deren Auftrag Hanns in der Gand in den abgelegenen Schweizer-Tälern alte Volkslieder aufzeichnet und sammelt, gibt bekannt, daß er in jüngster Zeit 328 Stück im Tessin gesammelt hat. Photopress, Zürich

Der in Ruvigliana bei Lugano lebende berühmte Komponist **Friedrich Klose,** einer der bedeutendsten Komponisten der Gegenwart, feierte am 29. November seinen 70. Geburtstag. Klose erntete in Genf seine ersten Erfolge. Er wirkte längere Zeit als Lehrer am Basler Konservatorium, folgte dann dem ehrenvollen Rufe an die Münchner Akademie, später an die Akademie nach Berlin. Photopress, Zürich.

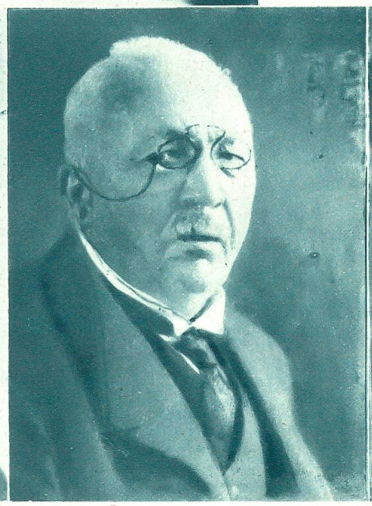

Bundesrichter Virgile Rossel, einer der bedeutendsten Rechtsgelehrten der Schweiz und Schöpfer literarischer Werke, hat auf Jahresende seinen Rücktritt erklärt. Mit ihm scheidet eine hervorragende Persönlichkeit aus dem schweizerischen Gerichtswesen. Photopress, Zürich.

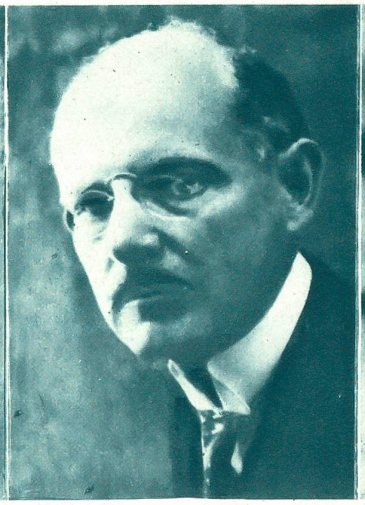

Als Nachfolger Virgile Rossel's im Bundesricht wird heute schon der bernische Regierungspräsident und Ständerat

Dr. H. Mouttet

genannt. Photopress, Zürich.

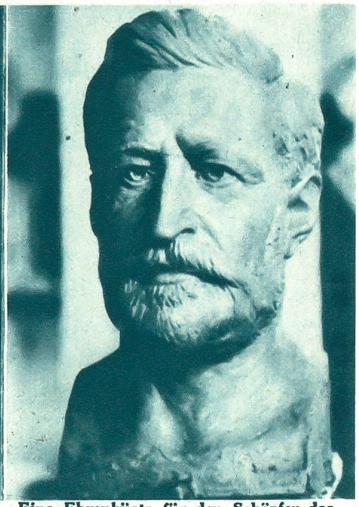

Eine Ehrenbüste für den Schöpfer des schweizerischen Zivilgesetzbuches.
Bildhauer Karl Hänny in Bern hat eine Büste geschaffen vom Schöpfer des schweiz. Zivilgesetzbuches, **Prof. Dr. Eugen Huber sel.,** die nunmehr im Bundesgerichtsgebäude in Lausanne ihren dauernden Platz gefunden hat und in einer Ansprache von Bundesrichter Dr. Müri enthüllt wurde.
Photopress, Zürich.

Frauenabteilung.

Zürcher Heilstätten in Wald (Zürich). **Verwaltungsgebäude.**

Winter in der Umgebung von Adelboden (Berner Oberland)
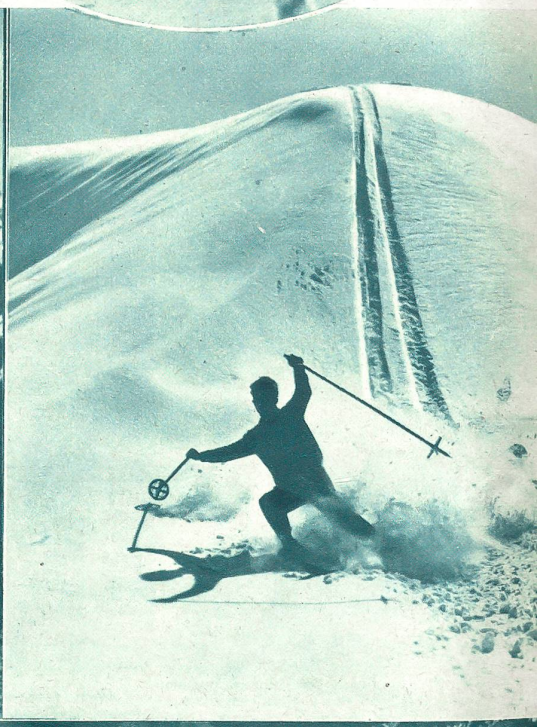
Photos: Gyger-Klopfenstein