Zeitschrift: Die Berner Woche in Wort und Bild : ein Blatt für heimatliche Art und Kunst

Band: 23 (1933)

Heft: 7

Rubrik: Bilderschau der Berner Woche

Nutzungsbedingungen

Die ETH-Bibliothek ist die Anbieterin der digitalisierten Zeitschriften auf E-Periodica. Sie besitzt keine Urheberrechte an den Zeitschriften und ist nicht verantwortlich für deren Inhalte. Die Rechte liegen in der Regel bei den Herausgebern beziehungsweise den externen Rechteinhabern. Das Veröffentlichen von Bildern in Print- und Online-Publikationen sowie auf Social Media-Kanälen oder Webseiten ist nur mit vorheriger Genehmigung der Rechteinhaber erlaubt. Mehr erfahren

Conditions d'utilisation

L'ETH Library est le fournisseur des revues numérisées. Elle ne détient aucun droit d'auteur sur les revues et n'est pas responsable de leur contenu. En règle générale, les droits sont détenus par les éditeurs ou les détenteurs de droits externes. La reproduction d'images dans des publications imprimées ou en ligne ainsi que sur des canaux de médias sociaux ou des sites web n'est autorisée qu'avec l'accord préalable des détenteurs des droits. En savoir plus

Terms of use

The ETH Library is the provider of the digitised journals. It does not own any copyrights to the journals and is not responsible for their content. The rights usually lie with the publishers or the external rights holders. Publishing images in print and online publications, as well as on social media channels or websites, is only permitted with the prior consent of the rights holders. Find out more

Download PDF: 02.07.2025

ETH-Bibliothek Zürich, E-Periodica, https://www.e-periodica.ch

Bilderschau der Berner Woche

Cordobas letzte Moschee vor dem Einsturz. Photo Wide World, Berlin.

Infolge Grabarbeiten droht die Mezquita, die letzte Moschee der einstigen Kalifenstadt Cordoba (Spanien) einzustürzen. Der Säulenwald, der aus mehr als tausend in allen Farben schillernden Säulen besteht, hat sich teilweise schon erheblich gesenkt, so daß das Gebäude für das Publikum gesperrt werden mußte. Die Mezquita ist ein Prunkstück maurischer Kunst und ist die letzte der 600 Moscheen, die während der Herrschaft der Araber in Cordoba errichtet wurden.

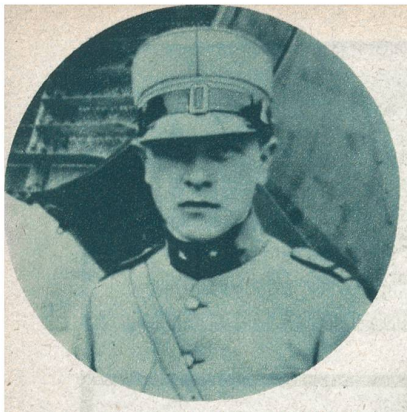

Zum Flugunglück am Weißfluhjoch.
Flieger-Leutnant Walter Maier (Zürich) kam beim Flugunglück am Weißfluhjoch ums Leben.
Photopress, Zürich.

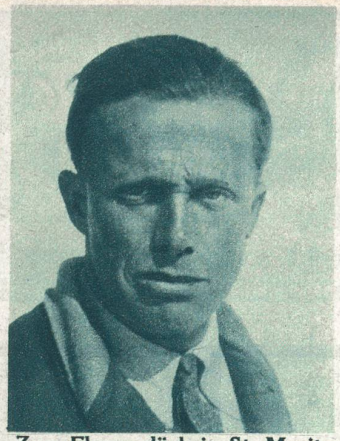

Zum Flugunglück in St. Moritz.
Skilehrer Charles Schär wurde schwerverletzt aus den Maschinentrümmern gezogen.
Photopress, Zürich.

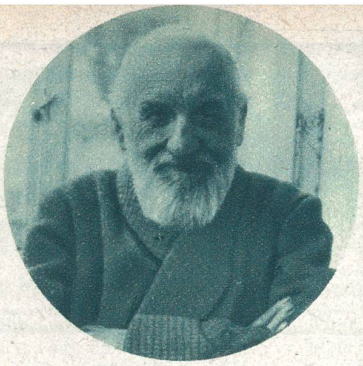

Ein rüstiger Neunziger.
Alt-Schiffskapitän Josef Maurer in **Rapperswil** feierte kürzlich in voller geistiger und körperlicher Frische seinen 90. Geburtstag. Während 25 Jahren teilte er die Geschicke der Zürichsee-Flottille.
Photopress, Zürich

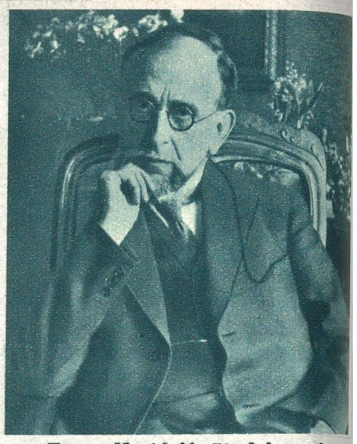

Ernst Kreidolf, 70 Jahre alt.
Der in Bern lebende, hervorragende Maler feierte am 9. Februar seinen 70. Geburtstag.
Photopress, Zürich

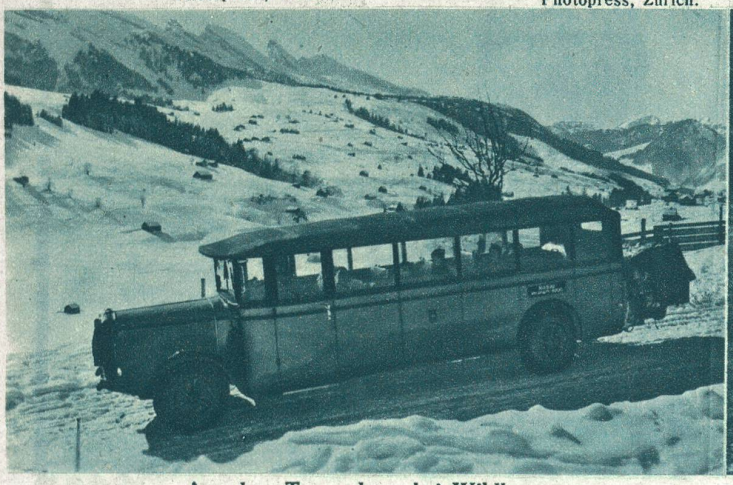

Aus dem Toggenburg bei Wildhaus.
Unser Bild zeigt das Postauto, das den Verkehr zwischen Neßlau im Toggenburg und Buchs im Rheintal bewerkstelligt.
Photo A. Wegmann, Ragaz.

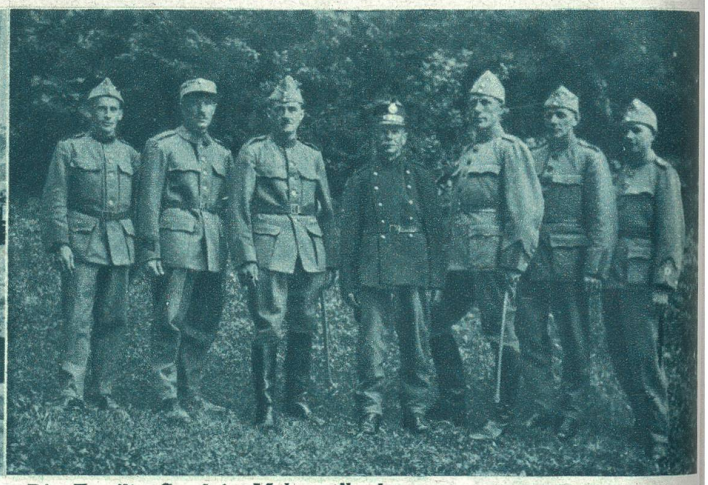

Die Familie Good in Mels stellt dem Vaterland 6 Söhne. Der Vater selbst war auch dienstpflichtig.
Photo Josef Arnitz, Mels.

Vom Schweiz. Skirennen in Einsiedeln

Rechts:
Gesamtübersicht über die Klosterschanze während der Sprungkonkurrenz.
Photopress, Zürich

Im Kreis:
Der neue schweizerische Skimeister Walter Prager (Davos).

Links:
Der Felssturz an der Axenstraße. Unmittelbar vor Brunnen ereignete sich ein beträchtlicher Felssturz, der nicht nur die Straße vollständig überschüttete, sondern auch das Geleise der Gotthardbahn für längere Zeit außer Betrieb setzte. Riesige Steinblöcke versperrten den Weg.
Photopress, Zürich

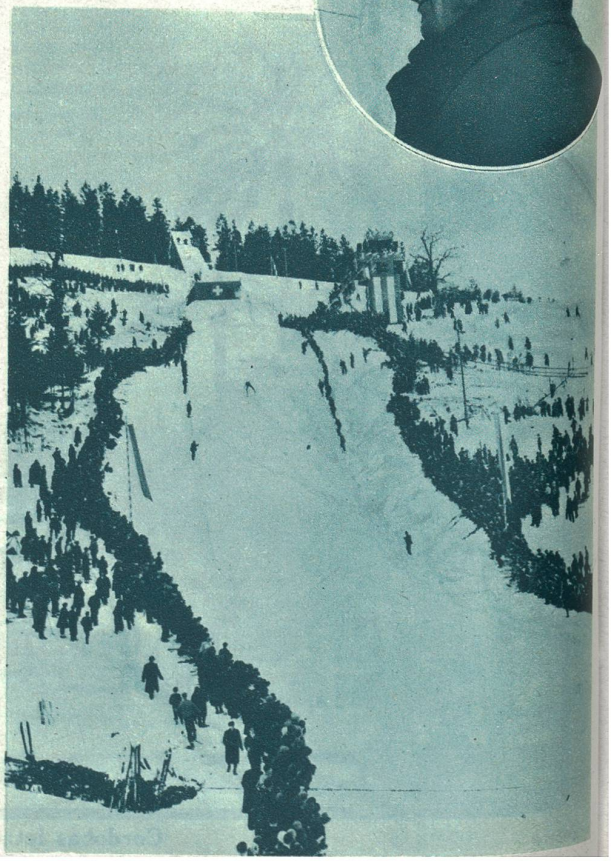

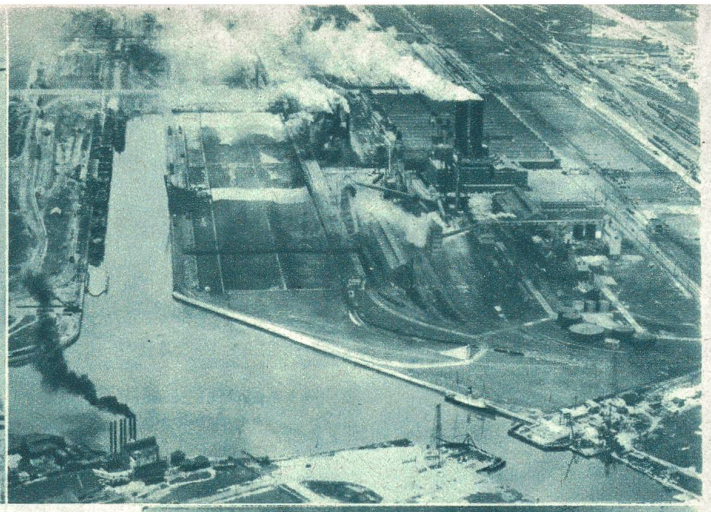

Die französische Strafinsel Cayenne erhält einen Bischof.
Die als französische Strafinsel bekannte Stadt Cayenne erhält als ersten Bischof für die Insel und die Strafgefangenen Se. Gnaden Bischof P. Gourtay, der in den nächsten Tagen sein schweres Amt antreten wird.
Deutsche Presse-Photo-Zentrale.

Oben rechts: **Die Ford-Werke stillgelegt.**
Infolge eines Streiks in der Brigge Manufacturing Company, wo die Fahrgestelle der Ford-Autos hergestellt werden, mußten die Ford-Werke vollkommen stillgelegt werden, so daß zirka 150,000 Arbeiter zurzeit ohne Beschäftigung sind. Blick auf die Ford-Werke in Detroit. Photo Atlantic.

99 Jahre alte Zwillinge feiern ihren Geburtstag.
Das älteste lebende Zwillingspaar der Welt, **Mrs. Jeanette Laucheimer** und **Mrs. Henriette Dannenbaum,** zwei 99 Jahre alte Zwillinge, aus Deutschland stammend, feiern in diesen Tagen in völlig geistiger Frische ihren Geburtstag in Philadelphia.
Deutsche Presse-Photo-Zentr.

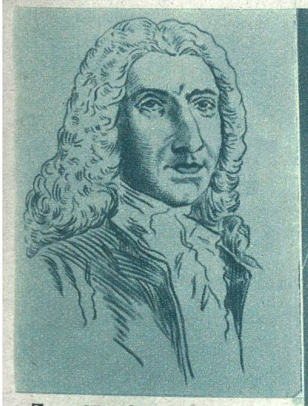

Zum 250. Geburtstag von Réaumur.
Am 28. Februar 1683 wurde der bekannte französische Chemiker A. F. René de Réaumur, der Erfinder des nach ihm benannten Thermometers und des Mattglases, in La Rochelle geboren. (Gest. 18. Oktober 1757 auf Barnadière.) Photo Delius, Nice.

Rechts: **Neue Rakete zur Erforschung der Stratosphäre.**
Maurice Roirier, ein gebürtiger Franzose, hat eine neue Rakete konstruiert, mit der er die Stratosphäre erforschen will.

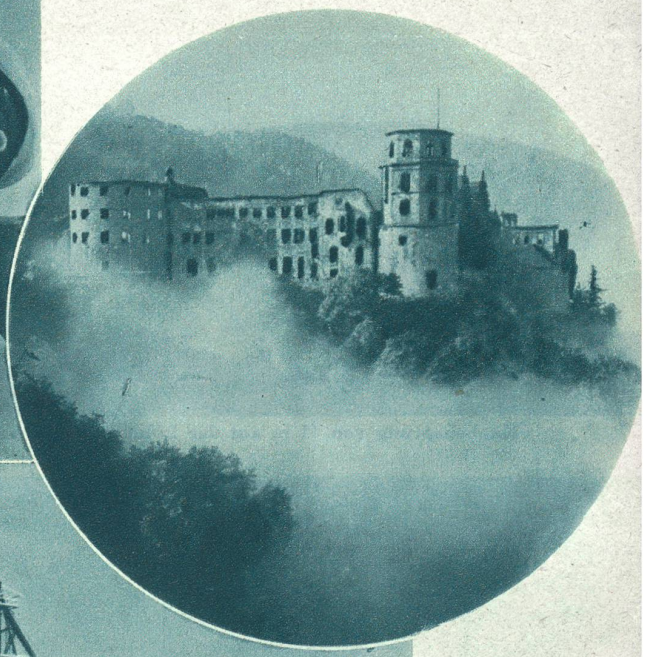

Das Heidelberger Schloß als Museum.
Der Friedrichsbau des Heidelberger Schlosses (jetzt Ruine) soll dieses Jahr ausgebaut und zu einem Heimatmuseum für Heidelberg und die Pfalz umgestaltet werden.
Photo M. Löhrich, Leipzig.

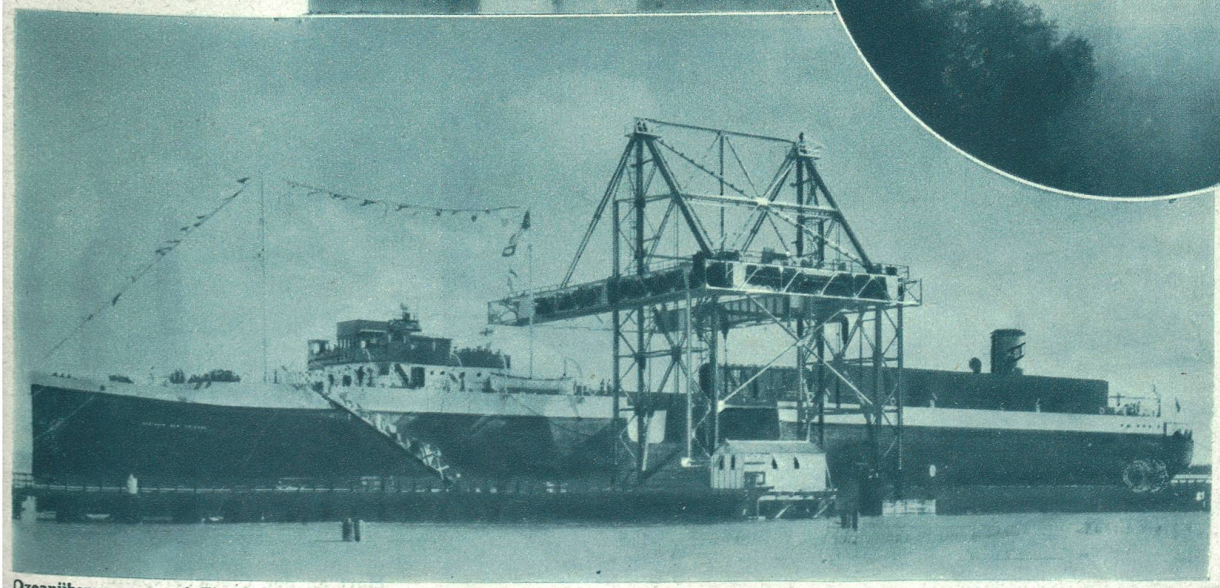

Ozeanüberquerung auf Eisenbahnschienen. Eine neue Art der Beförderung von Frachtgut über den Ozean hat eine Transportgesellschaft eingeführt, die auf ihren drei Docks zirka eine Meile Eisenbahnschienen eingebaut hat. Riesige Krane schaffen die frachtbeladenen Güterwaggons an Bord und befördern diese nebst ihrer Last an den Bestimmungsort. Die Einrichtung hat sich gut bewährt, so daß eine ganze Anzahl gleicher Schiffe in Bau genommen wurden. Unser Bild zeigt einen ganzen Güterzug, der auf den Dampfer geladen wird.
Photo Atlantic.

Im Skigelände bei Adelboden und Kandersteg

Auf Hahnenmoos bei Adelboden.

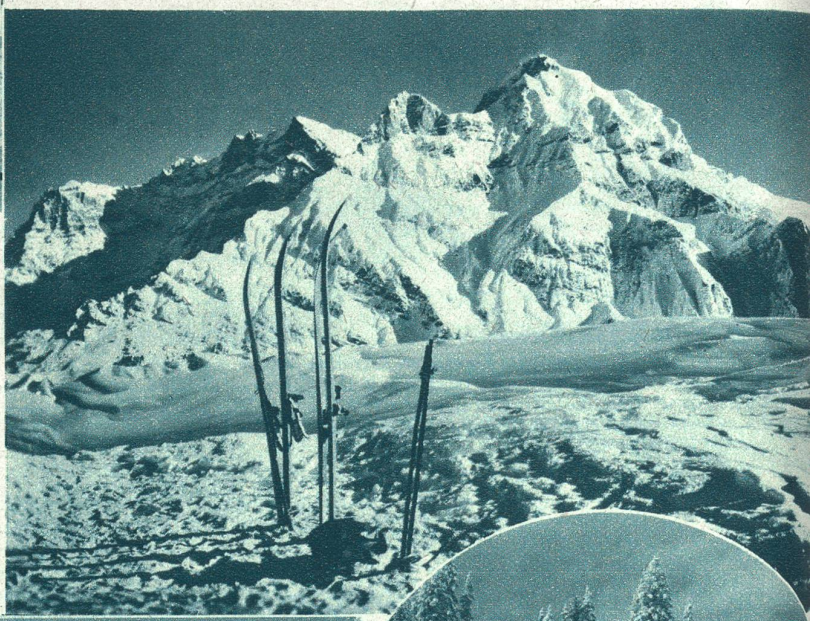

Rechts: Adelboden, Großlohner.

Im Kreis: In rasender Fahrt.

Winderidyll bei Adelboden.

Knabensprung von 41 m auf der Lohnerschanze bei Adelboden.

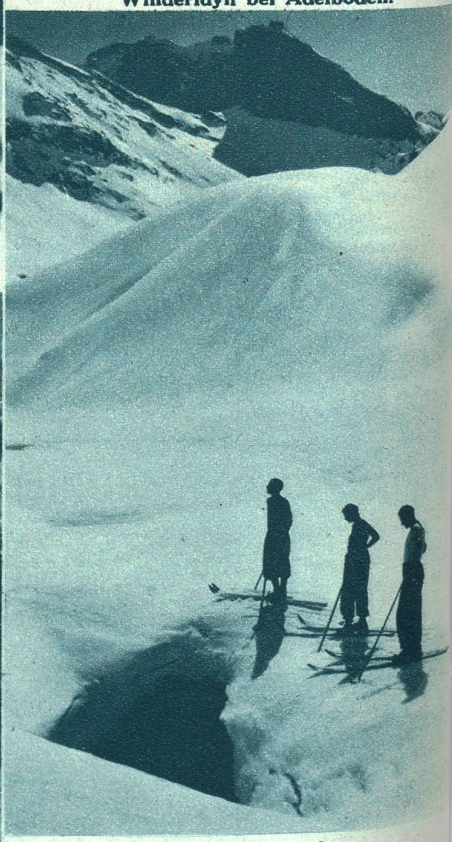

Hart an der Gletscherspalte.

Links: Bei Kandersteg.

Photos: Gyger, Klopfenstein und Hari.