Bilderschau der Berner Woche

Objekttyp: **Group**

Zeitschrift: **Die Berner Woche in Wort und Bild : ein Blatt für heimatliche Art und Kunst**

Band (Jahr): **24 (1934)**

Heft 15

PDF erstellt am: **02.06.2024**

Nutzungsbedingungen

Die ETH-Bibliothek ist Anbieterin der digitalisierten Zeitschriften. Sie besitzt keine Urheberrechte an den Inhalten der Zeitschriften. Die Rechte liegen in der Regel bei den Herausgebern.
Die auf der Plattform e-periodica veröffentlichten Dokumente stehen für nicht-kommerzielle Zwecke in Lehre und Forschung sowie für die private Nutzung frei zur Verfügung. Einzelne Dateien oder Ausdrucke aus diesem Angebot können zusammen mit diesen Nutzungsbedingungen und den korrekten Herkunftsbezeichnungen weitergegeben werden.
Das Veröffentlichen von Bildern in Print- und Online-Publikationen ist nur mit vorheriger Genehmigung der Rechteinhaber erlaubt. Die systematische Speicherung von Teilen des elektronischen Angebots auf anderen Servern bedarf ebenfalls des schriftlichen Einverständnisses der Rechteinhaber.

Haftungsausschluss

Alle Angaben erfolgen ohne Gewähr für Vollständigkeit oder Richtigkeit. Es wird keine Haftung übernommen für Schäden durch die Verwendung von Informationen aus diesem Online-Angebot oder durch das Fehlen von Informationen. Dies gilt auch für Inhalte Dritter, die über dieses Angebot zugänglich sind.

Ein Dienst der *ETH-Bibliothek*
ETH Zürich, Rämistrasse 101, 8092 Zürich, Schweiz, www.library.ethz.ch

http://www.e-periodica.ch

Bilderschau der Berner Woche

Das interessante Rathaus in Posen (Polen). Photo Sennecke, Berlin.

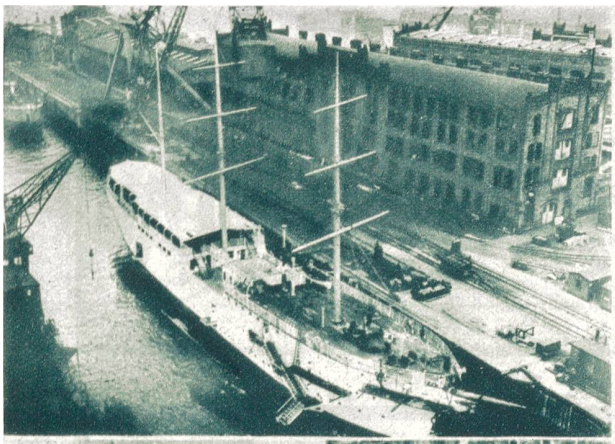

Links:
Deutschlands schwimmende Jugendherberge.
»Hein Godenwind« wurde am 8. April eingeweiht. 120,000 Mitglieder der Hitler-Jugend und des Bundes deutscher Mädchen marschierten auf, darunter auch 20,000 Hitler-Jungen aus dem Saargebiet.
Photo Keystone View Co.

Eine italienische Truppenabteilung in der neuen Uniform.
Photo Keystone View Co.

Links:
Einer der Letzten.
In den großen Städten sterben die früher so bekannten Fiaker immer mehr aus und zwar bei uns noch rascher als in deutschen Großstädten. — Unser Bild zeigt einen der letzten dieser Garde aus Berlin, der seine Zeit leider mehr mit Zeitungslesen als mit Fahren ausfüllen muß.
Photo Keystone View Co.

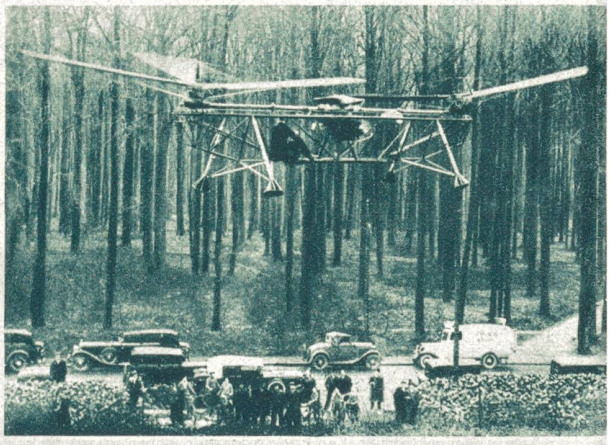

Rechts:
Flugversuche des belgischen Ingenieurs Florinne
in der Nähe von Brüssel mit einem neuen, etwas »luftigen« Flugtyp. Maßgebende Persönlichkeiten der Aeronautik wohnten den interessanten Versuchen bei.
Photo Keystone

Links:
Militärabteilung aus Südwest-Polen.
die in ihrer malerischen Uniform nach Warschau kam, um Marschall Pilsudski zum Geburtstag ihre Huldigung darzubringen.
Photo Keystone View Co.

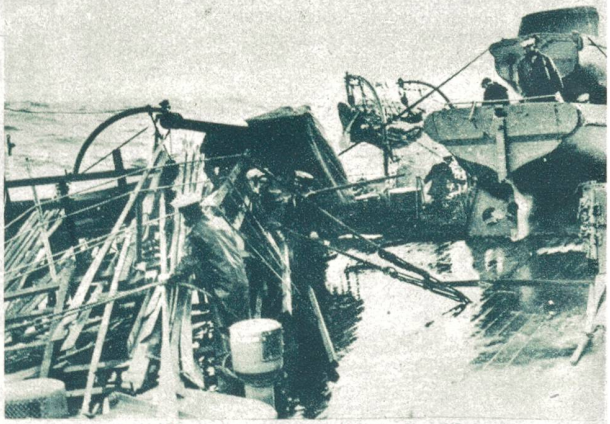

Das Meer besiegt die britische Flotte.
Die britische Mittelmeer- und Atlantik-Flotte war kürzlich zum ersten Mal seit Jahren wieder zu den großen Manövern zusammengezogen worden, die sich im Mittelländischen Meer und im Atlantischen Ozean abspielten. Der ungeheure Sturm in beiden Meeren zwang die Admiralität zum Abbruch der Manöver und Einlaufen der Flotte im großen geschützten Hafen von Gibraltar. Dieser Entschluß wird erklärlich anhand unseres Bildes, das schwere Sturmschäden auf einem Panzerkreuzer zeigt.
Phot. Scherls Bilderdienst, Berlin.

Links:
Wind- und Motorkraft.
Unsere Aufnahme zeigt einen riesigen »Weizensegler«, der seine Reise von London nach Australien antritt und von einem Schlepper bis zur Themse-Mündung gebracht wird.
Photo Internat. Graphic Press.

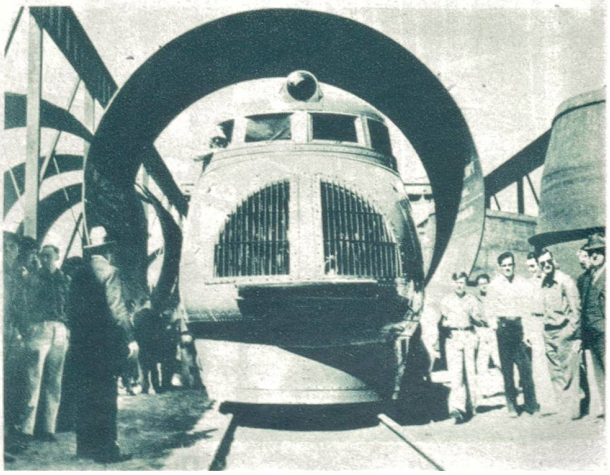

Rechts:
Stromlinien-Schnelltriebwagen der amerikanischen Pacific-Bahn
bei der Durchfahrt durch eine der gewaltigen Stahlröhren, die beim Bau einer riesigen Stauanlage im Staate Colorado verwendet werden. Durch diese großen Röhren wird das Wasser zu den Turbinen der Kraftwerkanlage geleitet.
Photo Scherl.

Aus Prozessen, von denen man spricht.

Rechts:
Vom Duca-Prozeß in Bukarest.
Der bis heute versteckt gehaltene Führer der Eisernen Garde, Codreanu (1), stellte sich selbst und die namhaftesten Führer der verbotenen Partei waren anwesend, so der alte General Zizi Cantacuzino (2). Neben ihm sitzt der Vater des Gardeführers, Jon Codreanu (3). Die Eiserne Garde ist bekanntlich verantwortlich für die Ermordung des rumänischen Ministerpräsidenten Duca.
Photo Associated Press.

In Bayonne inhaftierte Stavisky-Gefangene bei ihrer Ankunft in Paris, wo sie der Polizeiwagen abholt.
Photo Associated Press.

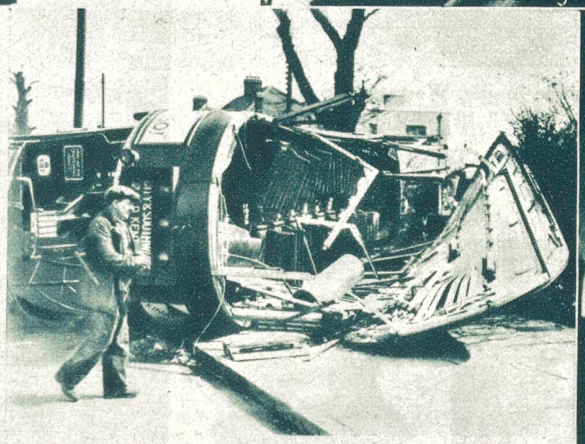

Rechts: **Tram-Zusammenstoß in der englischen Stadt Eltham** (Grafschaft Kent).
Der am schwersten beschädigte Triebwagen des einen Straßenbahnzuges. Mehrere Fahrgäste wurden erheblich verletzt.
Photo Scherl, Berlin.

Die drei Duca-Attentäter
auf dem Weg zum Verhandlungssaal des Kriegsgerichts, nämlich links Belimace, in der Mitte Constantinesco, der die Bombe warf, und rechts Caranica, alle drei, wie sichtbar, gefesselt in Ketten und unter polizeilicher Bewachung.
Photo Wide World, Berlin.

Rechts: **Eine seltene Aufnahme von Kemal Pascha in Janitscharentracht.** Das Bild hängt im Gazihaus, einem kleinen Gebäude in Istambul, in dem Mustafa Kemal Pascha vor der Machtergreifung wohnte und von dem aus er seine Revolutionsbewegung leitete. Das Haus ist heute ein kleines Museum über den Aufstieg Kemal Paschas und seiner Partei, auf seinen Befehl aber der Oeffentlichkeit nicht zugänglich. — Das Bild zeigt den Türkenführer während eines Kostümfestes in der alttürkischen Tracht der Janitscharen, der berühmten Garde der früheren türkischen Sultane.
Photo Wide World, Berlin.

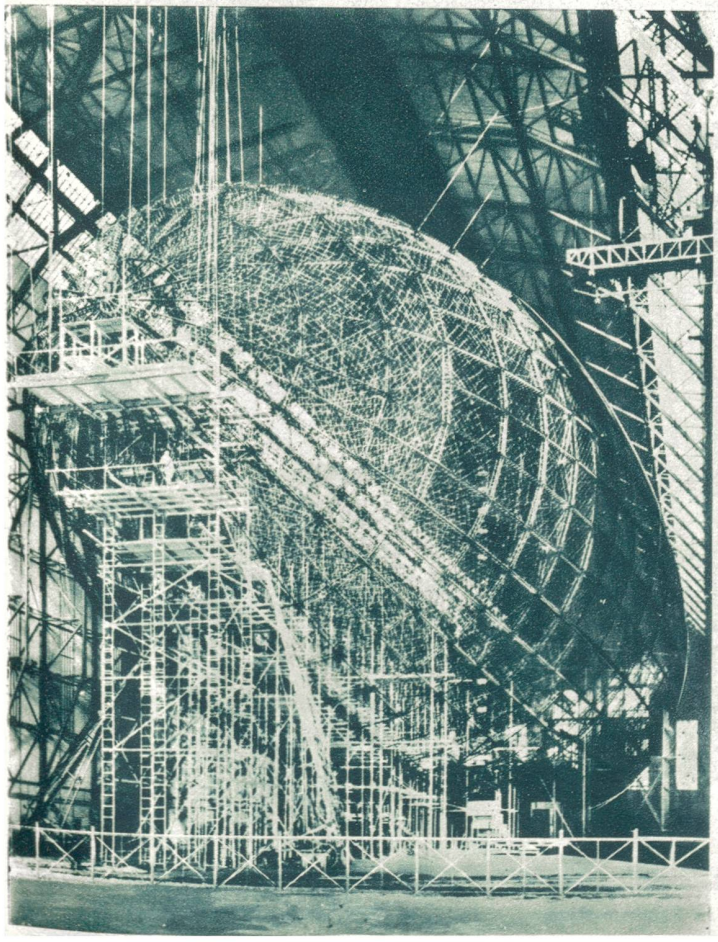

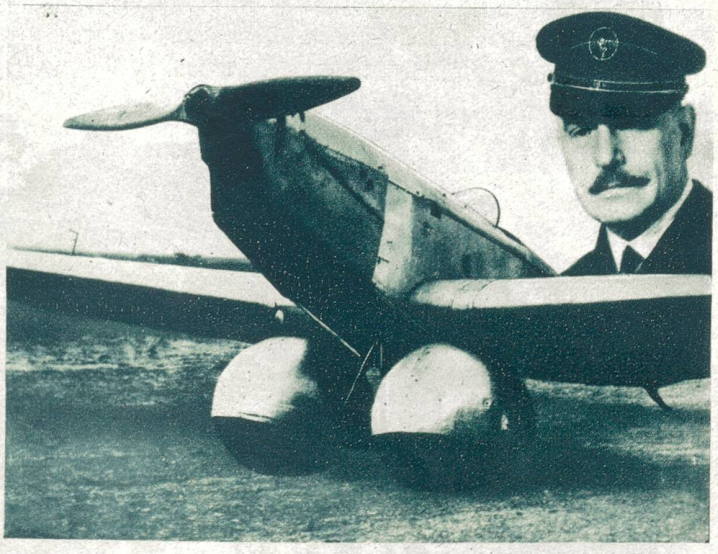

Flugzeug auf Gummikugeln — für Land und Wasser zugleich.
Das vom bekannten Konstrukteur Boris von Loutzkoy erstellte neue Fahrgestell soll beim Niedergehen zu Land und Wasser, also bei Landung und Wasserung, erhebliche Vorteile aufweisen, so daß auch dadurch die Sicherheit des Flugdienstes wieder erhöht wird.
Photo Wide World, Berlin.

Links: **Aus der Zeppelinwerft in Friedrichshafen.**
Vom Bau des L. Z. 129, das 60,000 kg Schweröl als Betriebsstoffreserve mitnehmen kann und eine Höchstgeschwindigkeit von über 135 km per Stunde erreichen soll. Damit wird es den lästigen Böen entlaufen. Das Luftschiff soll im Herbst in den Südamerika-Dienst eingestellt werden können.
Photo Scherl, Berlin.

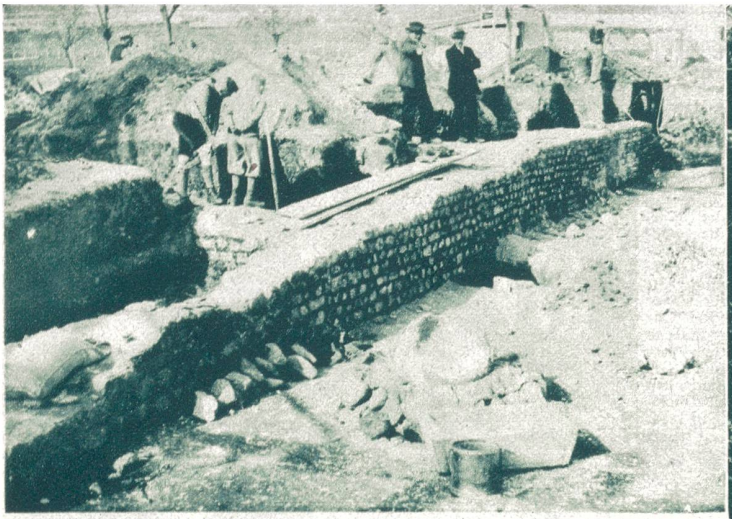

Wertvolle Römerfunde in der Westschweiz.
Von den gegenwärtigen Ausgrabungen in Vidy bei Lausanne, die vollständige Mauerwerke und Ueberreste von Säulen, Steinkrügen und anderen Hausgeräten zu Tage förderten.
Photopress, Zürich.

Dr. François Aguet von Echallens, der neue Staatsschreiber des Kantons Waadt.
Photopress, Zürich.

Prof. P. L. Mercanton, Lausanne, wurde vom Bundesrat an Stelle des zurückgetretenen Direktor Maurer zum Leiter der schweizerischen Meteorologischen Zentralanstalt in Zürich ernannt.
Photopress.

Die 82jährige Mutter des neugewählten Bundesrates Philipp Etter von Zug durfte nur noch wenige Tage sich am Aufstieg ihres Sohnes erfreuen und ist am Ostersonntag verstorben. Die Greisin verbrachte ihren Lebensabend in Menzingen ob Zug und war als wackere Gattin von Küfer Etter sel. in ihrem Dorfe überall beliebt.
Photopress, Zürich.

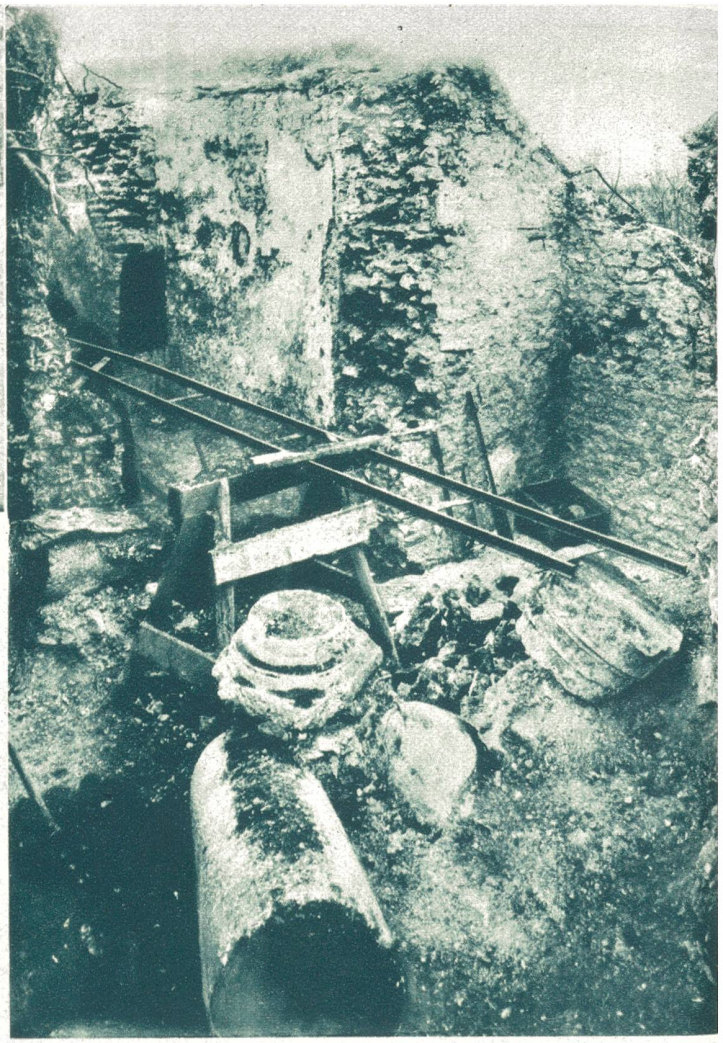

Die neuesten Ausgrabungen in Basel-Augst (Baselland) betreffen vermutlich römische Tempel-Ruinen.
Photos W. Gallas, Zürich.

Tessiner Romantik: Haus in Locarno-Riva.
Photo Kommerzieller Dienst S. B. B.