Bilderschau der Berner Woche

Objekttyp: **Group**

Zeitschrift: **Die Berner Woche in Wort und Bild : ein Blatt für heimatliche Art und Kunst**

Band (Jahr): **24 (1934)**

Heft 23

PDF erstellt am: **02.06.2024**

Nutzungsbedingungen

Die ETH-Bibliothek ist Anbieterin der digitalisierten Zeitschriften. Sie besitzt keine Urheberrechte an den Inhalten der Zeitschriften. Die Rechte liegen in der Regel bei den Herausgebern.
Die auf der Plattform e-periodica veröffentlichten Dokumente stehen für nicht-kommerzielle Zwecke in Lehre und Forschung sowie für die private Nutzung frei zur Verfügung. Einzelne Dateien oder Ausdrucke aus diesem Angebot können zusammen mit diesen Nutzungsbedingungen und den korrekten Herkunftsbezeichnungen weitergegeben werden.
Das Veröffentlichen von Bildern in Print- und Online-Publikationen ist nur mit vorheriger Genehmigung der Rechteinhaber erlaubt. Die systematische Speicherung von Teilen des elektronischen Angebots auf anderen Servern bedarf ebenfalls des schriftlichen Einverständnisses der Rechteinhaber.

Haftungsausschluss

Alle Angaben erfolgen ohne Gewähr für Vollständigkeit oder Richtigkeit. Es wird keine Haftung übernommen für Schäden durch die Verwendung von Informationen aus diesem Online-Angebot oder durch das Fehlen von Informationen. Dies gilt auch für Inhalte Dritter, die über dieses Angebot zugänglich sind.

Ein Dienst der *ETH-Bibliothek*
ETH Zürich, Rämistrasse 101, 8092 Zürich, Schweiz, www.library.ethz.ch

http://www.e-periodica.ch

Bilderschau der Berner Woche

Das Wetterhorn bei Grindelwald. Photo G. Schneiter, Thun.

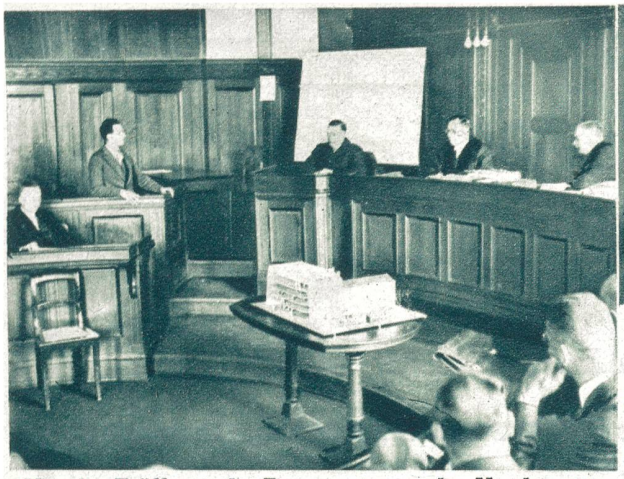

Von der Eröffnung des Prozesses gegen den Handgranaten-Attentäter Schulze, der am 21. März das Attentat Unter den Linden in Berlin begangen hatte. Vor dem Richtertisch das Modell des Hauses Unter den Linden 76 mit genauer Stellungsbezeichnung der verschiedenen Personen im Hause während des Handgranatenwurfs. Photo Wide World, Berlin.

Dr. Paul Kalinn der von der lettischen Regierung verhaftete Präsident des lettischen Parlaments. Associated Press.

Ausnahmezustand in Lettland. Die Regierung Ulmanis hat diktatorisch die Macht in Lettland übernommen. Zahlreiche Verhaftungen sind erfolgt. Augenblicksbild aus Riga: Militärische Posten auf einer der Eisenbahnbrücken an der Düna. Photo Scherl, Berlin.

Russisch-japanische Diplomaten beraten. Angesichts des ständigen Gegensatzes zwischen Rußland und Japan in den Fragen der Politik gewinnt die vorstehende Aufnahme besonderes Interesse, die in der russischen Botschaft in Tokio aufgenommen wurde. Das Bild zeigt den russischen Botschafter mit seinen Gästen, dem japanischen Ministerpräsidenten und anderen Regierungsmitgliedern. Photo Scherl, Berlin.

Der neue bulgarische Staatsstreich. **Georgieff,** der an Stelle von Muchanoff zum Ministerpräsidenten ernannt wurde. Photo Atlantic.

Ein Soldatenlager auf dem Domplatz in Sofia während der Besetzung der Stadt. Photo Atlantic.

Furchtbare Bergwerkskatastrophe bei Mons in Belgien. Angehörige der Bergleute warten vor den Toren der militärisch geschützten Zeche auf Nachrichten über den Verlauf der Katastrophe. Photo Scherl, Berlin.

Rechts: **Schwere Eisenbahnkatastrophe bei Barcelona: 25 Tote.** Unweit Barcelona ereignete sich ein überaus schwerer Eisenbahnzusammenstoß, dem 25 Fahrgäste zum Opfer fielen. Unser Bild zeigt die Unglücksstätte. Photo Wide World, Berlin.

Rechts: **Autorennunglück in Fontainebleau.** Ein Rennwagen, der an einem Amateur-Rennen bei Paris teilnahm, raste an einer Kurve so unglücklich in die Zuschauermenge, daß 6 Personen und der Führer des Wagens auf der Stelle getötet wurden. Unser Bild zeigt die traurigen Ueberreste des Unglückswagens. Photo Associated Press.

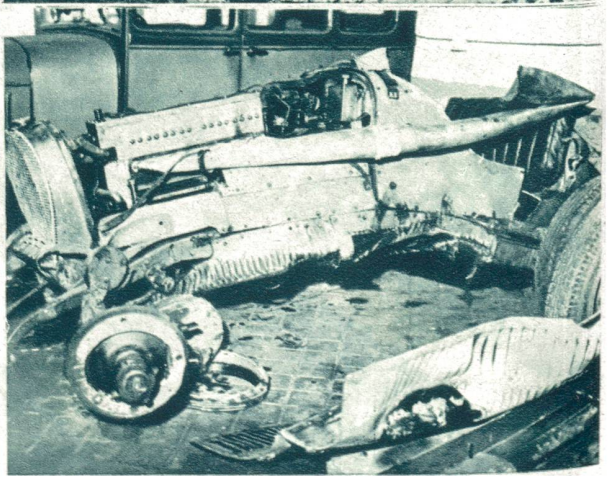

Der Festzug.

Vom Bernischen Kantonal-Gesangfest in Biel.

Die Berner Singbuben.
Photo O. Rohr, Bern.

Frau Haemig-Burgmeier, die bekannte Konzertsängerin in Zürich, feierte kürzlich ihren 60. Geburtstag.
Photopress, Zürich.

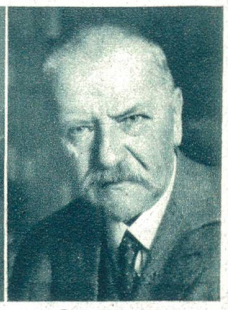

Ständerat de Meuron, der den Kanton Neuenburg seit mehreren Jahren im Ständerat vertrat und langjähriger Stadtpräsident von Neuenburg war, hat sein Ständeratsmandat niedergelegt.
Photopress, Zürich.

Vom Empfang des Gesandten von Brasilien, Mons. de Gouvêa.
Photo O. Rohr, Bern.

Der I. Schweizerische Verkehrskongreß in Bern. Das festlich beflaggte Bundeshaus in Bern, wo der I. Verkehrskongreß stattfand.
Photopress, Zürich.

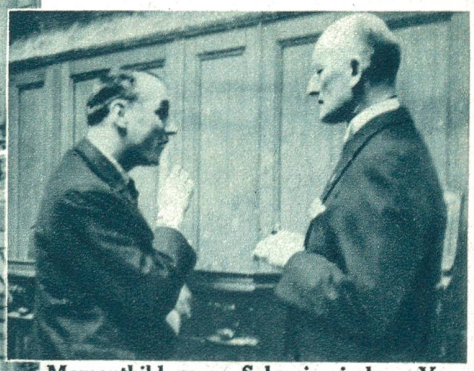

Momentbild vom Schweizerischen Verkehrskongreß in Bern. Bundespräsident Pilet in regem Gespräch mit Minister Stucki vom Eidg. Volkswirtschaftsdepartement, welch letzterer das Einleitungsreferat des Kongresses hielt.
Photopress, Zürich.

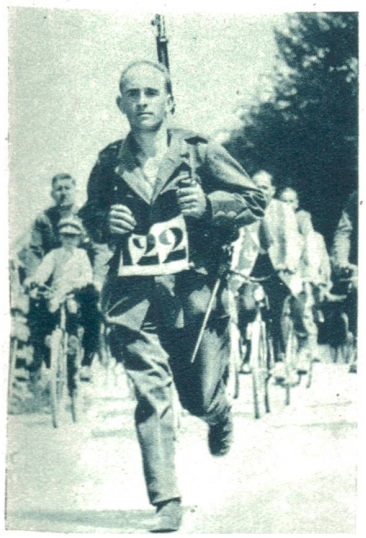

Links: **Der Schweizerische Armeegepäckmarsch in Frauenfeld** kam letzthin bei einer Beteiligung von 350 Soldaten, Unteroffizieren und Offizieren zur Austragung. Unser Bild zeigt den Sieger des Marsches, Mitrailleur Rudolf Morf IV/86.
Photopress, Zürich.

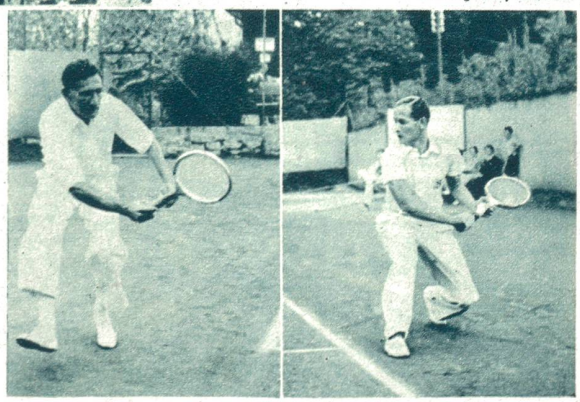

Rechts: **Davis-Cup-Match Indien : Schweiz in Luzern,** das schweizerische Tennisspitzenereignis, das über die Pfingsttage stattfand. Rechts: Fischer (Montreux) während seinem Single-Match gegen den Indier Bhandari, links Sleem (Indien).
Photopress, Zürich.

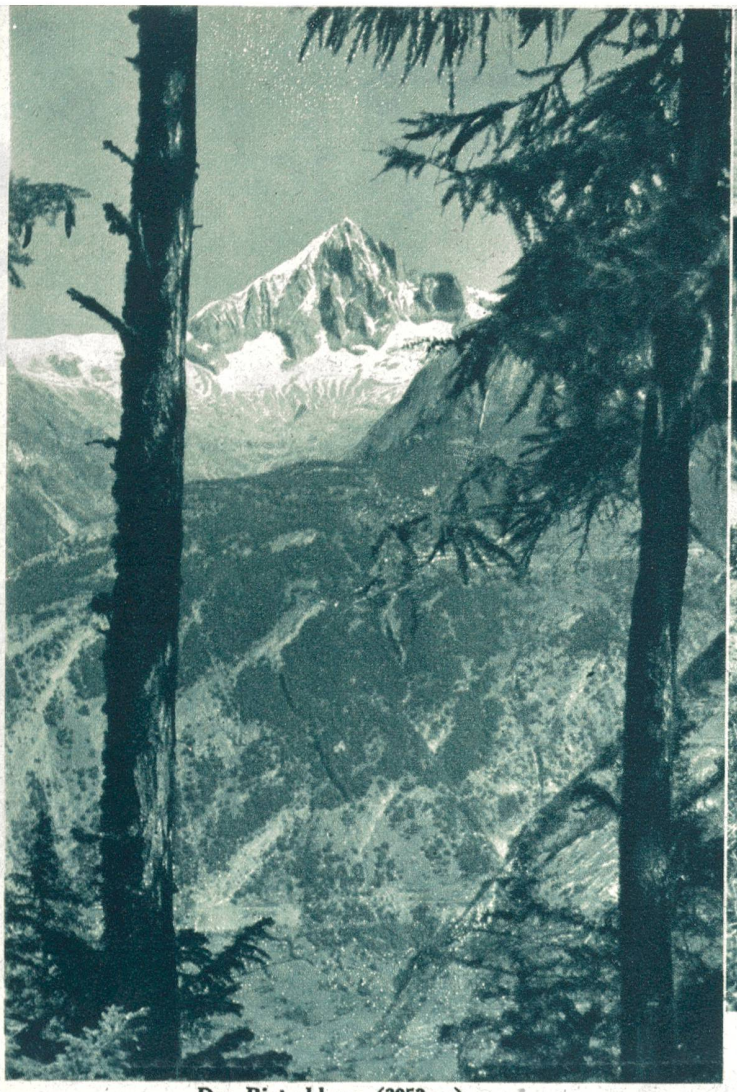

Das Bietschhorn (3953 m).

Photo E. Gyger, Adelboden.

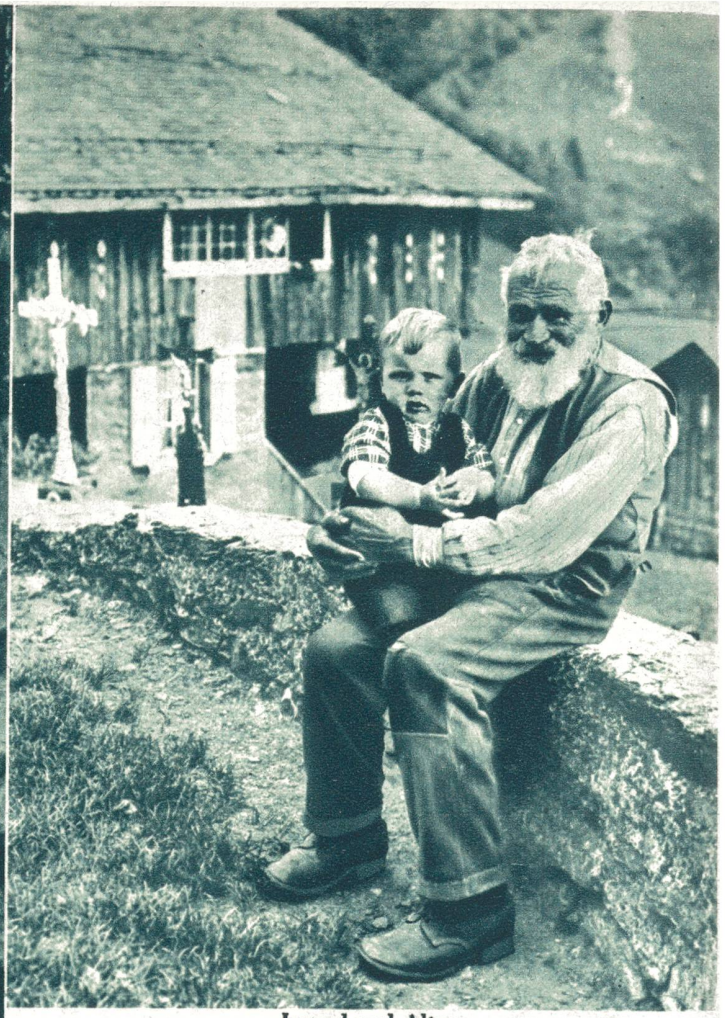

Jugend und Alter.

Ruheplätzchen auf der Kirchenmauer. Motiv aus Riemenstalden ob Sisikon.

Das Bergkirchlein St. Martin im Calfeisental mit Blick auf Richtung Vättis (St. Galler Oberland).

Phot. A. Wegmann, Ragaz.