Bilderschau der Berner Woche

Objekttyp: **Group**

Zeitschrift: **Die Berner Woche in Wort und Bild : ein Blatt für heimatliche Art und Kunst**

Band (Jahr): **24 (1934)**

Heft 25

PDF erstellt am: **02.06.2024**

Nutzungsbedingungen

Die ETH-Bibliothek ist Anbieterin der digitalisierten Zeitschriften. Sie besitzt keine Urheberrechte an den Inhalten der Zeitschriften. Die Rechte liegen in der Regel bei den Herausgebern.
Die auf der Plattform e-periodica veröffentlichten Dokumente stehen für nicht-kommerzielle Zwecke in Lehre und Forschung sowie für die private Nutzung frei zur Verfügung. Einzelne Dateien oder Ausdrucke aus diesem Angebot können zusammen mit diesen Nutzungsbedingungen und den korrekten Herkunftsbezeichnungen weitergegeben werden.
Das Veröffentlichen von Bildern in Print- und Online-Publikationen ist nur mit vorheriger Genehmigung der Rechteinhaber erlaubt. Die systematische Speicherung von Teilen des elektronischen Angebots auf anderen Servern bedarf ebenfalls des schriftlichen Einverständnisses der Rechteinhaber.

Haftungsausschluss

Alle Angaben erfolgen ohne Gewähr für Vollständigkeit oder Richtigkeit. Es wird keine Haftung übernommen für Schäden durch die Verwendung von Informationen aus diesem Online-Angebot oder durch das Fehlen von Informationen. Dies gilt auch für Inhalte Dritter, die über dieses Angebot zugänglich sind.

Ein Dienst der *ETH-Bibliothek*
ETH Zürich, Rämistrasse 101, 8092 Zürich, Schweiz, www.library.ethz.ch

http://www.e-periodica.ch

Bilderschau der Berner Woche

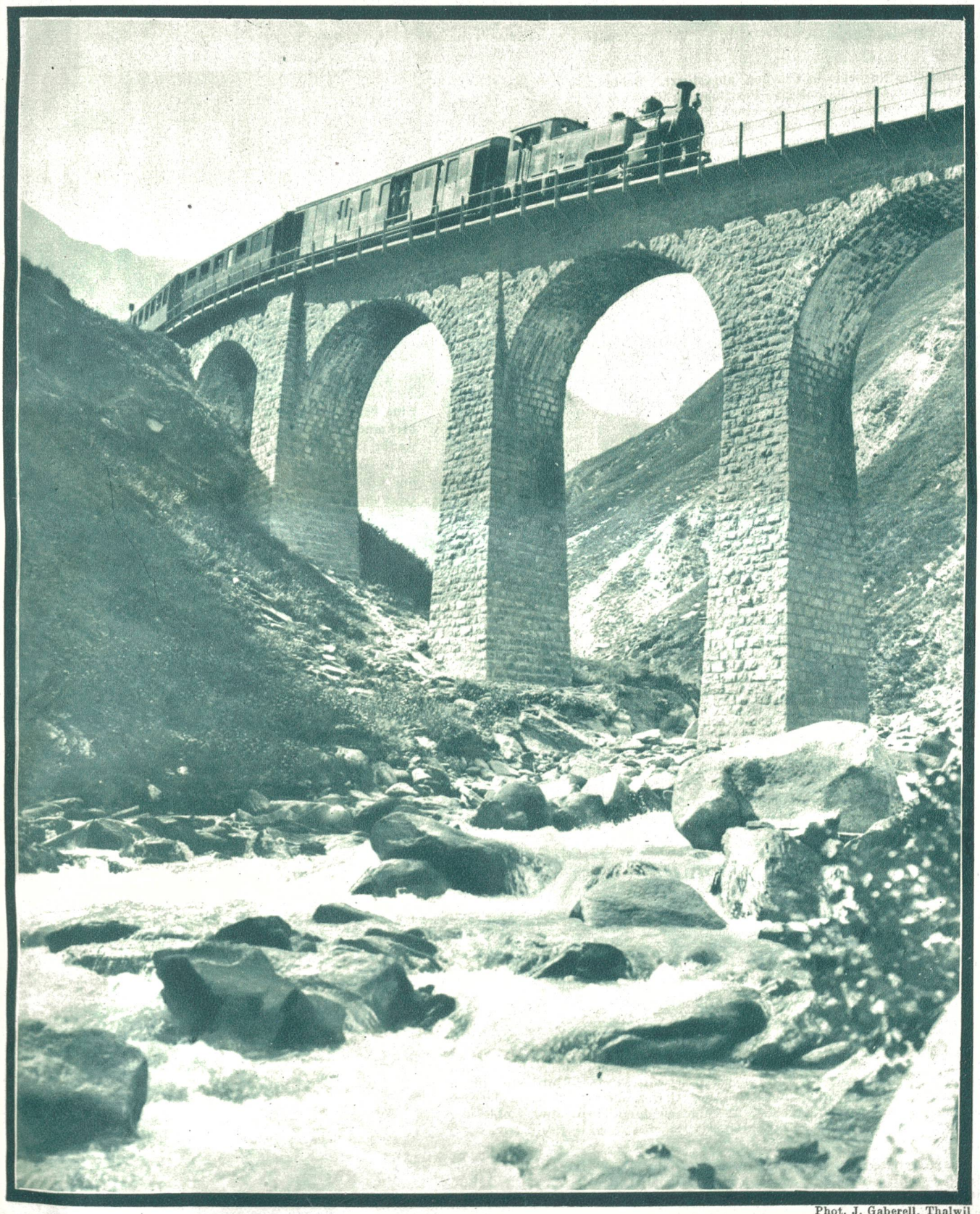

Phot. J. Gaberell, Thalwil

Furkareuss-Viadukt der Furka-Oberalp-Bahn hinterhalb Realp im Urserental.

Französisches Postflugzeug in Croydon abgestürzt. Beide Piloten getötet. Das fahrplanmässige Postflugzeug flog kurz nach dem Aufsteigen im Nebel an einen Funkmast. Die Maschine wirbelte zu Boden und riss die Dächer von 4 Häusern ab, wobei die Bewohner der beschädigten Häuser mit dem Leben davonkamen. Phot. Keystone View Co.

Unser Bild zeigt die Trümmer des Doppeldeckers.

Nachspiel des Gemetzels von Casas Viejas. – Polizeihauptmann Rojas, der während kommunistischer Unruhen in Cases Viejas ein Haus in Brand setzen liess und 14 Mann, die aus dem brennenden Haus flohen, füsilieren liess, wurde vom Gerichtshof in Cadiz zu 21 Jahren Gefängnis verurteilt.

Während der Gerichtsverhandlung. Auf dem Stuhl sitzend Polizeihauptmann Rojas.

Photo Wide World Berlin.

General Gamelin.

Militärabkommen zwischen Frankreich und Sowjetrussland. Die Verständigung zwischen Frankreich und Sowjetrussland über ein Militärabkommen ist endgültig zustandegekommen. Der französische General Gamelin wird mit weitgehenden Vollmachten versehen nach Moskau fahren, um dort zu entscheiden, wie das jetzige Abkommen weiter ausgebaut werden kann.

Phot. Keystone View Co.

Nach deutschem Muster wurde in Polen ein freiwilliger Arbeitsdienst für die jungen Leute eingerichtet.

Unser Bild zeigt **junge, polnische Arbeitsdienstfreiwillige.**

Phot. Atlantic.

Eine belgische Sonderkommission in Berlin. Der Empfang der Kommission durch den belgischen Gesandten Graf de Kerchhove (in der Mitte) und den Grafen Bassewitz (rechts daneben).

Phot. Atlantic.

Rechts: **Vater und Sohn nach gemeinsamem Riesenbetrug im Zuchthaus.** Unser Bild zeigt Luke Lea, früherer amerikanischer Senator und sein Sohn in Zuchthauskleidung vor Antritt ihrer Strafe. Beide waren in eine Riesenbetrugsaffäre verwickelt, die den Zusammenbruch der Central Bank and Trust Company, einer mit 17 Millionen Dollar gedeckten Bankgesellschaft, of Asheville zur Folge hatte. Der Vater wurde zu 10, der Sohn zu 6 Jahren Zuchthaus verurteilt.

Photo Wide World, Berlin.

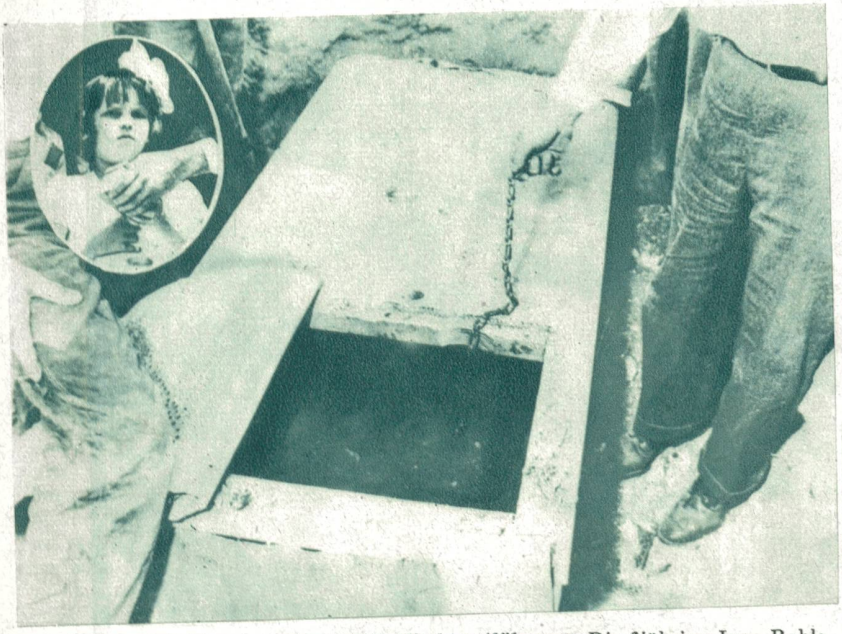

Eine grauenhafte Tat amerikanischer Kindesentführung. Die 6jährige June Roble aus Tuscon, die, nachdem sie 19 Tage vermisst war, in einer Holzkiste, die in der Erde vergraben war, aufgefunden wurde. **U. B. z. die Holzkiste,** in der das Kind lebendig begraben war. Links oben: Bildchen der kleinen June Roble, die jetzt wieder gesund und munter bei ihren Eltern lebt. Phot. Keystone View Co.

Rechts: **Die Geretteten des Nantucket.** Beim Zusammenstoss zwischen den Dampfern Olympic und Nantucket mussten 7 Matrosen ihr Leben lassen. **Unser Bild zeigt die Geretteten des Nantucket.**

Phot. Keystone View Co.

SCHWEIZER SPORT

Rechts: **Die siegreichen Schweizer Turner aus Budapest zurück. Weltmeisterempfang in Zürich. Weltmeister Eugen Mack** (Basel) mit seiner Gattin. Links: **Georges Miez** (Chiasso), Weltmeister der Freiübungen.
Photopress, Zürich.

Von den Schweizerischen Radmeisterschaften in Grenchen.

Links: **Hans Martin,** Sieger der Amateure, nach seinem Siege mit dem Championstrikot.

Rechts: **Hans Gilgen** (Basel), Ueberraschungssieger der Berufsfahrer.
Photopress, Zürich.

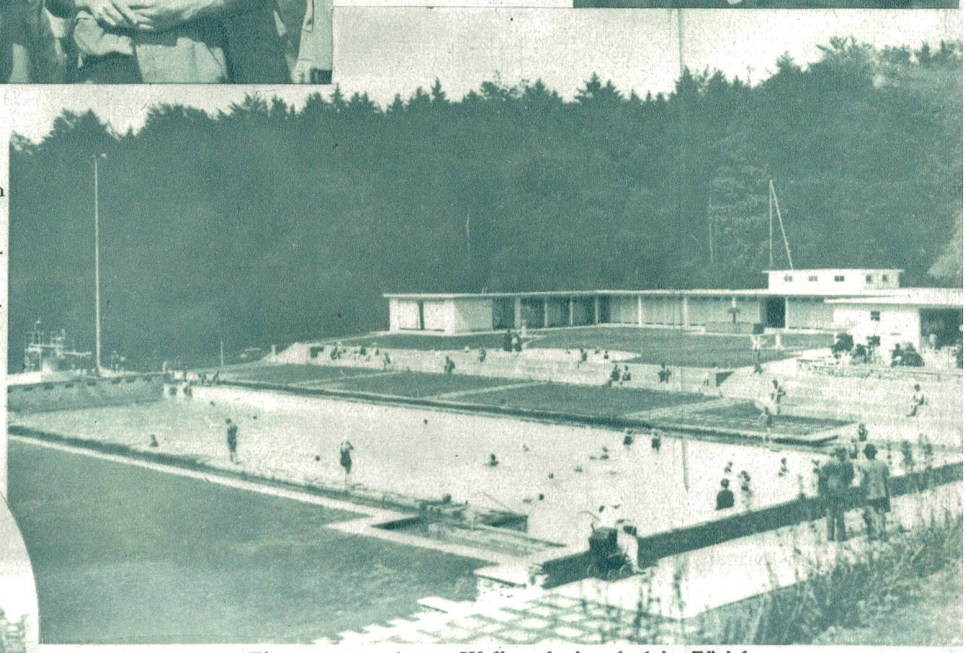

Ein neues, modernes Wellenschwimmbad in Zürich.
Auf dem Dolder in Zürich wurde das neue Wellenschwimmbad dem Betrieb übergeben. Neben dem eigentlichen Schwimmbassin, wo künstlich Wellen erzeugt werden können, sind ein Restaurant, Umkleideräume, Spielplatz, Sportgeräte usw. vorhanden.
Photopress, Zürich.

Vom Nordostschweizerischen Schwingfest in Wädenswil.
Momentaufnahme während des Kampfes zwischen Fritz Hagmann (Winterthur), dem Sieger des Nordostschweizerischen Schwingfestes in Wädenswil, und von Guten (Zürich).
Photopress, Zürich.

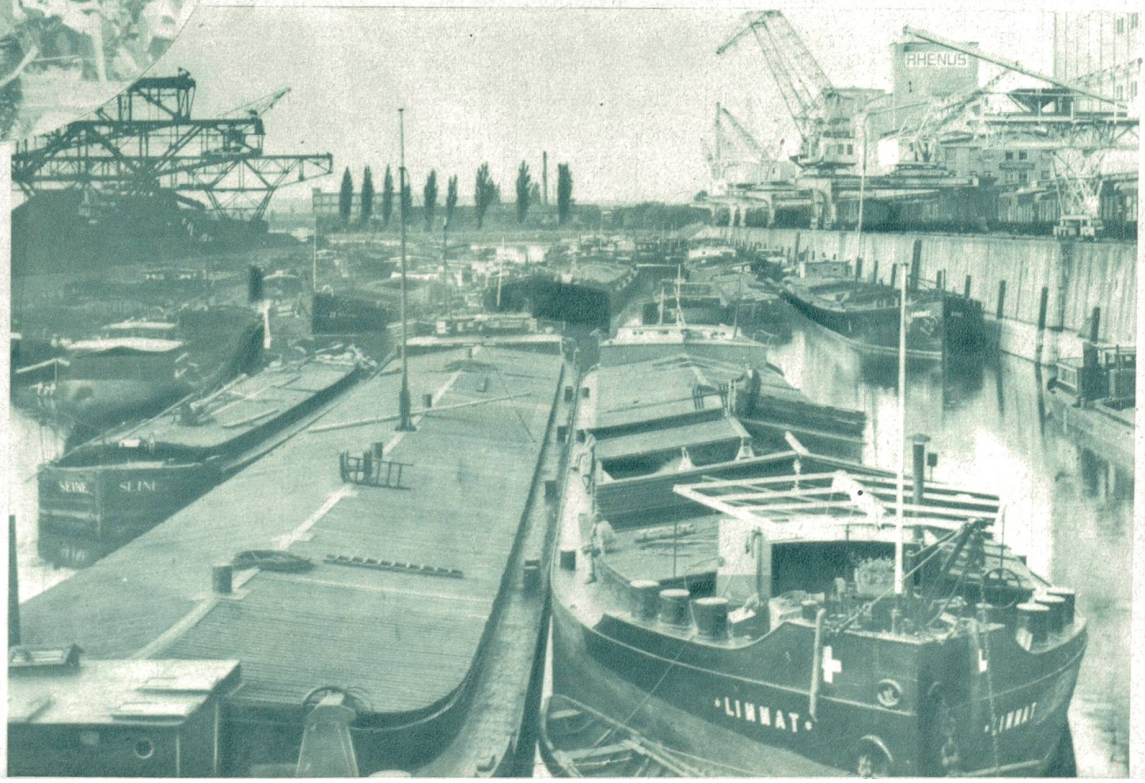

Rechts: **Motiv im Rheinhafen in Basel-Kleinhüningen.** Uebersicht über die dort zahlreich verankerten Schleppschiffe.
Phot. W. Gallas, Zürich.

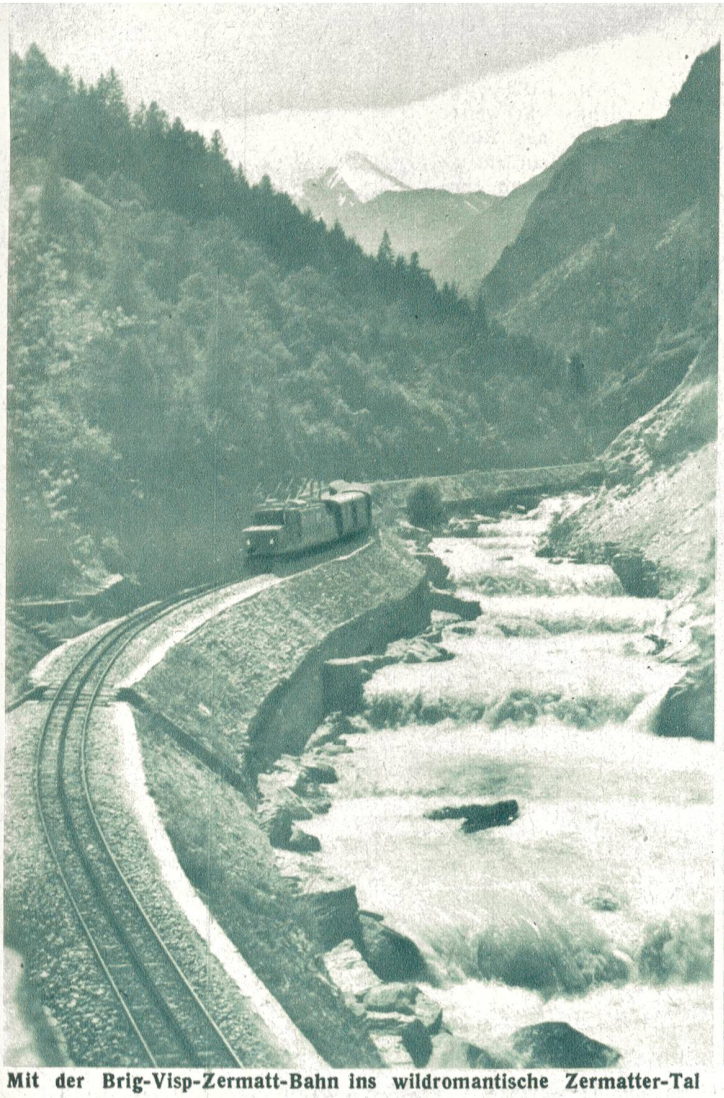

Mit der Brig-Visp-Zermatt-Bahn ins wildromantische Zermatter-Tal
Photo E. Gyger, Adelboden

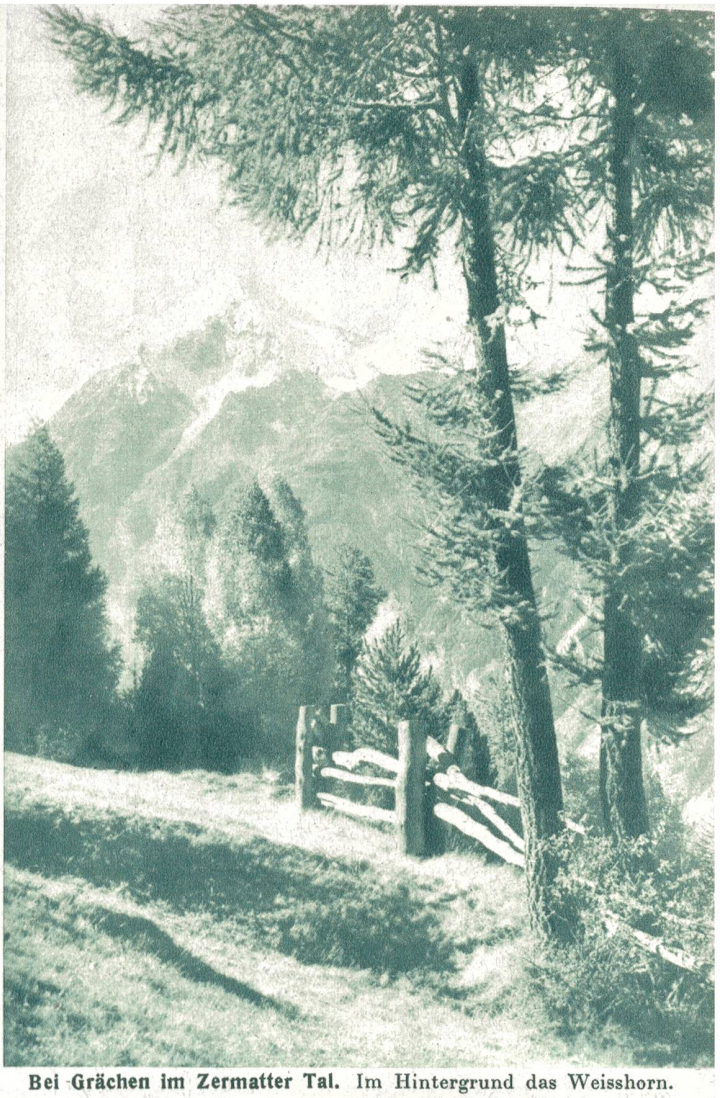

Bei Grächen im Zermatter Tal. Im Hintergrund das Weisshorn.
Photo A. Klopfenstein, Adelboden

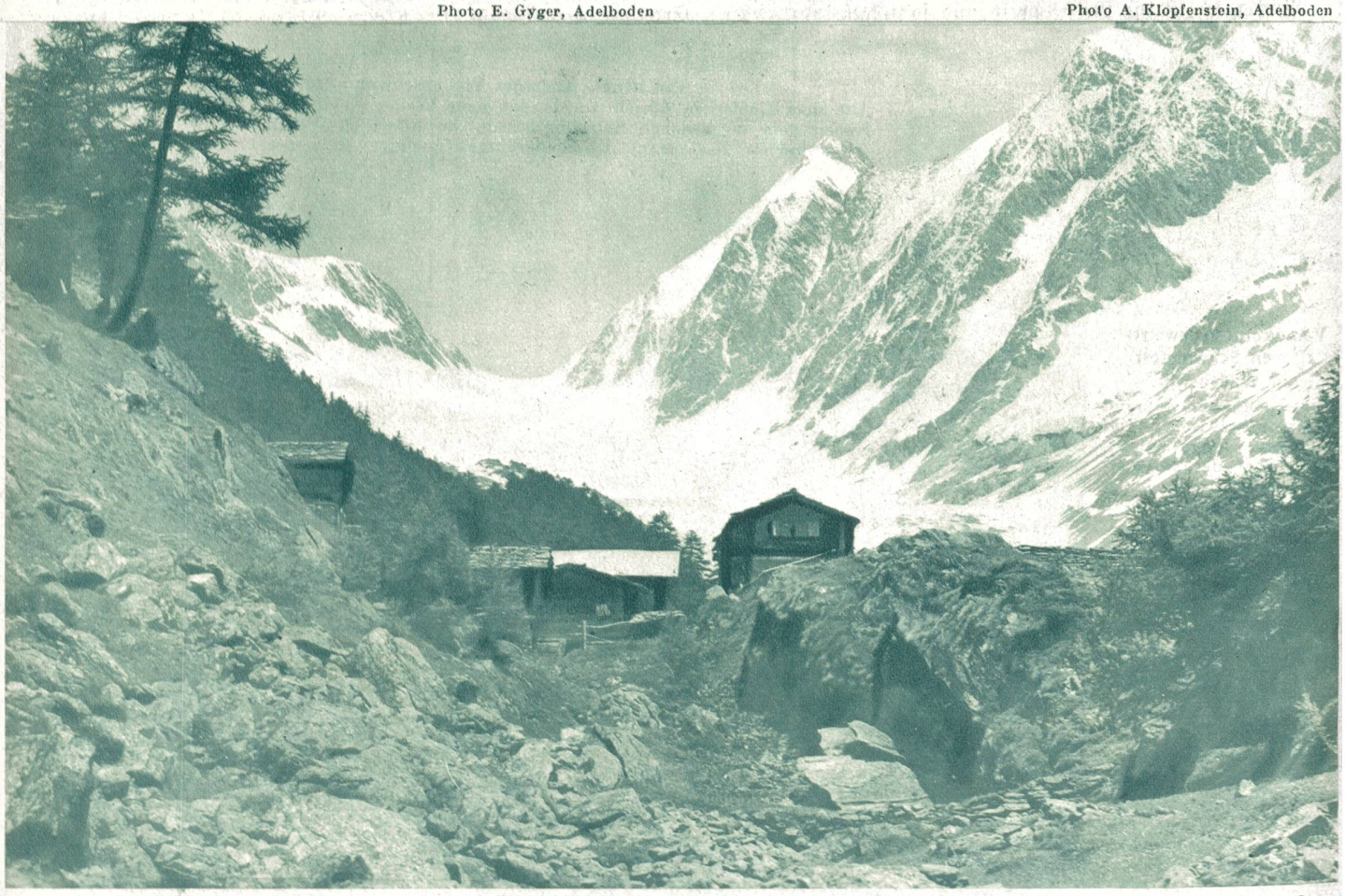

Gletscheralp im Lötschental, mit dem Langgletscher und der Lötschenlücke.
Photo A. Klopfenstein, Adelboden