Bilderschau der Berner Woche

Objekttyp: **Group**

Zeitschrift: **Die Berner Woche in Wort und Bild : ein Blatt für heimatliche Art und Kunst**

Band (Jahr): **24 (1934)**

Heft 30

PDF erstellt am: **02.06.2024**

Nutzungsbedingungen

Die ETH-Bibliothek ist Anbieterin der digitalisierten Zeitschriften. Sie besitzt keine Urheberrechte an den Inhalten der Zeitschriften. Die Rechte liegen in der Regel bei den Herausgebern.
Die auf der Plattform e-periodica veröffentlichten Dokumente stehen für nicht-kommerzielle Zwecke in Lehre und Forschung sowie für die private Nutzung frei zur Verfügung. Einzelne Dateien oder Ausdrucke aus diesem Angebot können zusammen mit diesen Nutzungsbedingungen und den korrekten Herkunftsbezeichnungen weitergegeben werden.
Das Veröffentlichen von Bildern in Print- und Online-Publikationen ist nur mit vorheriger Genehmigung der Rechteinhaber erlaubt. Die systematische Speicherung von Teilen des elektronischen Angebots auf anderen Servern bedarf ebenfalls des schriftlichen Einverständnisses der Rechteinhaber.

Haftungsausschluss

Alle Angaben erfolgen ohne Gewähr für Vollständigkeit oder Richtigkeit. Es wird keine Haftung übernommen für Schäden durch die Verwendung von Informationen aus diesem Online-Angebot oder durch das Fehlen von Informationen. Dies gilt auch für Inhalte Dritter, die über dieses Angebot zugänglich sind.

Ein Dienst der *ETH-Bibliothek*
ETH Zürich, Rämistrasse 101, 8092 Zürich, Schweiz, www.library.ethz.ch

http://www.e-periodica.ch

Bilderschau der Berner Woche

Reichenbach an der Lötschbergbahn mit Blümlisalpgruppe.
Im Vordergrund Niesenbahn.

Phot. Schneiter, Thun.

Grossfeuer in Freiburg im Breisgau. — Die Universität in Flammen. Am 10. Juli gegen 12 Uhr 30 brach im Dachstuhl der Universität Freiburg Feuer aus, das infolge der grossen Trockenheit rasch um sich griff. In knapp 20 Minuten stand die grosse Kuppel der stattlichen Universität in hellen Flammen. Phot. K. Müller

Hervorragende Vertreterinnen der Frauenbewegung aus allen Ländern halten zur Zeit in Paris einen Kongress ab. Im Mittelpunkt desselben stehen die schwierigen sozialen Probleme, die mit der modernen Frauenbewegung zusammenhängen. Präsidentin des Kongresses ist die Marquise Aberdenu. Aber — mulier tacit in ecclesiam = es schweige die Frau in der Kirche — wird weit über die kath. Kirche hinaus als weiser Grundsatz geschätzt und werden nicht trotzdem kath. Krankenschwestern auch von Reformierten hoch geehrt?

Boccia-Wettbewerb in England. In Hastings findet in diesen Tagen ein Damen-Bocciaturnier statt, bei dem auf 31 Bahnen gleichzeitig gespielt wird. Als Schiedsrichter bei dem Turnier fungieren bewährte männliche Boccia-Spieler. Phot. Scherl.

Requiem für Ministerialdirektor Dr. Klausener. In der St. Mathias-Kirche am Winterplatz in Berlin wurde am 9. Juli ein Requiem für Ministerialdirektor Dr. Erich Klausener, den Führer der Katholischen Aktion im Bistum Berlin, Komtur des St. Georgius-Ordens und Ritter des Eisernen Kreuzes I. Klasse abgehalten. Dr. Klausener ist am 30. Juni 1934 erschossen worden. Uebersicht vom Requiem: Der symbolische Sarg. Links: Die Verwandten. New York Times.

Mitropacup-Entscheidungsspiel in Zürich. Admira Wien schlägt Neapel 5:0 — Die beiden spielstarken Fussballmannschaften Admira Wien und Neapel trafen sich auf neutralem Terrain vor 10 Tagenin Zürich zum Entscheidungsspiel. Photopress Zürich.

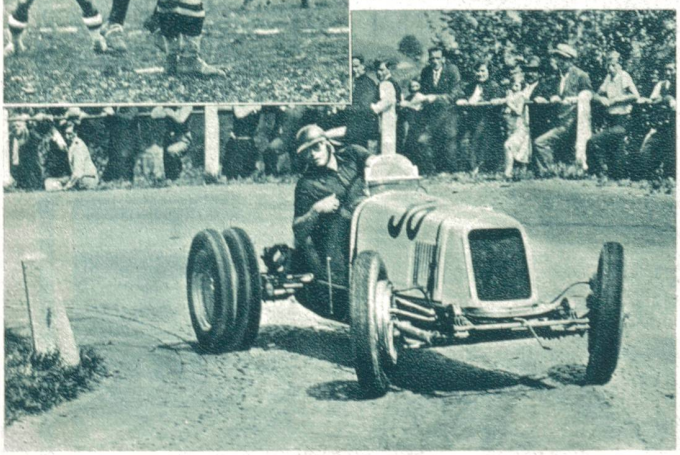

Eröffnung der schweizerischen Berg-Rennsaison. Die schweizerische Berg-Rennsaison wurde letzthin mit dem Bergpreis Rheineck-Walzenhausen eröffnet bei zahlreicher Beteiligung, zählt doch die Veranstaltung mit zur schweiz. Automobilmeisterschaft. Tagessieger Ruesch (Zürich) auf Maserati, Sieger der Rennwagen. Photopress Zürich.

Die schweren Unruhen in Amsterdam, die von den Polizeibehörden als die schwersten seit einer grossen Revolte im Jahre 1917 in Holland angesprochen werden, nehmen ihren Fortgang. Nach den bisherigen Meldungen wurden dabei 6 Personen getötet und 50 verwundet. Scherl

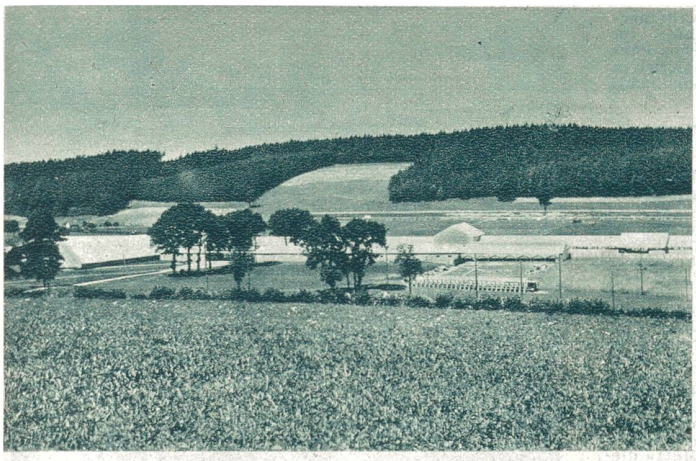

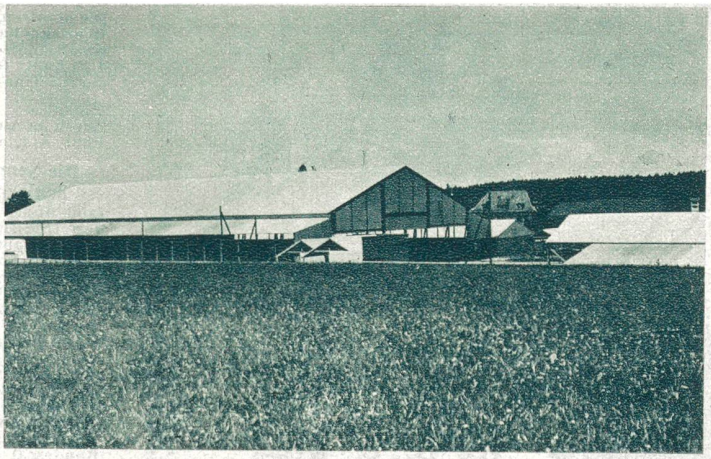

Die Bauten für das Eidgenössische Schützenfest in Fribourg gehen ihrer Vollendung entgegen.
Ihre Ausmasse übertreffen die Anlagen früherer Schützenfeste beträchtlich.
Das Bild zeigt einen **Gesamtüberblick** über die prächtige Schiessanlage, mitten im Grünen gelegen. Photopress Zürich.
Die im Bau begriffene **Festhütte,** wo für die kulinarischen Bedürfnisse der Schützen gesorgt werden wird.

Die beiden tüchtigen Jagdspringer des bekannten Kav.-Leutnants Schwarzenbach, mit denen er am Concours Hippique in Thun einen vielbeachteten Doppelsieg errang.
Photopress Zürich.

Der erste schweizerische Ausstellungszug beginnt seine Propagandareise. Eine fahrende Schau schweizerischer Industrieprodukte, hat seine Reise nach allen grössern Orten des Landes bereits begonnen. Es ist das erste Mal, dass die Bundesbahnen sich in Verbindung mit einer Propagandagenossenschaft in den Dienst der schweizerischen Warenpropaganda stellen. — Unser Bild zeigt eine Gesamtübersicht des Ausstellungszuges im Hauptbahnhof von Zürich.

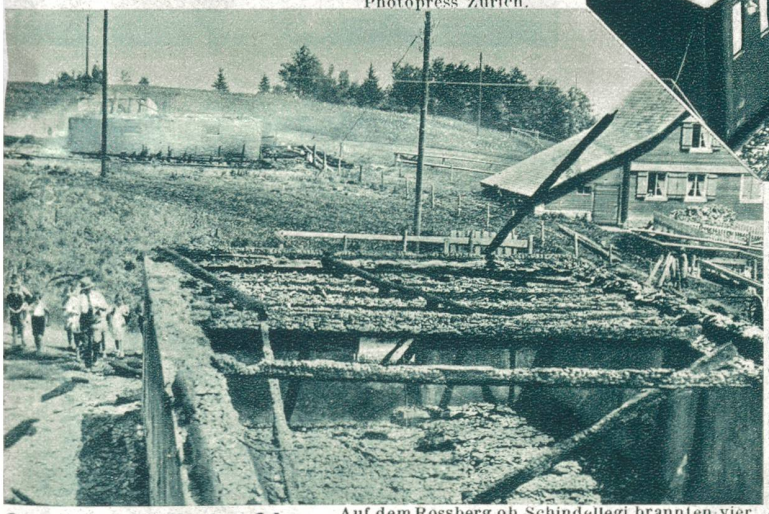

Grossbrand im Kanton Schwyz. Auf dem Rossberg ob Schindellegi brannten vier Gebäulichkeiten innert 10 Minuten ab. Es handelt sich um Wohnhäuser und Scheunen der Landwirte Nauer. Man vermutet böswillige Brandstiftung. Sämtliches Mobiliar, Futtervorräte und fünf Schweine blieben in den Flammen.
Photopress Zürich.

Prof. Dr. Reichstein, Zürich, der vom Bundesrat als Ordinarius für die Methoden der organischen Chemie an der Eidg. Techn. Hochschule in Zürich ernannt wurde.
Neueste Aufnahme.
Photopress Zürich.

Zum Unglück am Brienzer-Rothorn.
Die Bergung der Leiche. Die Rettungskolonne.

Rechts:
Die Montreux-Berner-Oberland-Bahn im waadtländischen Pays d'Enhaut: Galerien in der La Tine-Schlucht.

Links:
Arven im Aletschwald.
Phot. A. Klopfenstein.

Die Sempacher Schlachtfeier

fand dieses Jahr wieder traditionsgemäss am 9. Juli auf dem Sempacher Schlachtfeld statt, war aber von grösserer Bedeutung, weil zum Andenken an die vor 20 Jahren erfolgte General-Mobilisation der gesamten Armee eine Ehrung d. im Grenzdienst verstorbenen Luz. Wehrmänner damit verbunden war. Auch wohnte Bundesrat Motta dieser Feier offiziell bei.

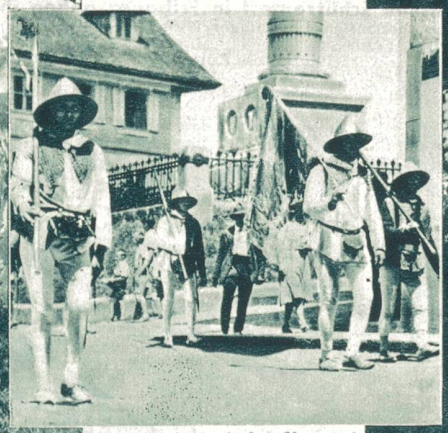

Der historische Umzug beim Winkelried-Denkmal im Städtchen Sempach.
Photopress Zürich.

Hauptgasse des Städtchens Sempach

Phot. Krenn, Zürich.