6. Schweiz. Arbeiter-Turnfest in Biel

Autor(en): **[s.n.]**

Objekttyp: **Article**

Zeitschrift: **Die Berner Woche**

Band (Jahr): **28 (1938)**

Heft 33

PDF erstellt am: **24.05.2024**

Persistenter Link: https://doi.org/10.5169/seals-646520

Nutzungsbedingungen

Die ETH-Bibliothek ist Anbieterin der digitalisierten Zeitschriften. Sie besitzt keine Urheberrechte an den Inhalten der Zeitschriften. Die Rechte liegen in der Regel bei den Herausgebern.
Die auf der Plattform e-periodica veröffentlichten Dokumente stehen für nicht-kommerzielle Zwecke in Lehre und Forschung sowie für die private Nutzung frei zur Verfügung. Einzelne Dateien oder Ausdrucke aus diesem Angebot können zusammen mit diesen Nutzungsbedingungen und den korrekten Herkunftsbezeichnungen weitergegeben werden.
Das Veröffentlichen von Bildern in Print- und Online-Publikationen ist nur mit vorheriger Genehmigung der Rechteinhaber erlaubt. Die systematische Speicherung von Teilen des elektronischen Angebots auf anderen Servern bedarf ebenfalls des schriftlichen Einverständnisses der Rechteinhaber.

Haftungsausschluss

Alle Angaben erfolgen ohne Gewähr für Vollständigkeit oder Richtigkeit. Es wird keine Haftung übernommen für Schäden durch die Verwendung von Informationen aus diesem Online-Angebot oder durch das Fehlen von Informationen. Dies gilt auch für Inhalte Dritter, die über dieses Angebot zugänglich sind.

Ein Dienst der *ETH-Bibliothek*
ETH Zürich, Rämistrasse 101, 8092 Zürich, Schweiz, www.library.ethz.ch

http://www.e-periodica.ch

6. Schweiz. Arbeiter-Turnfest in Biel

Vergangenen Samstag und Sonntag empfing das reichbeflaggte Biel rund 5000 Turner und Turnerinnen aus allen Gauen der Schweiz. Das Satusfest war ein voller Erfolg; wie der Bieler Stadtpräsident Dr. Guido Müller erwähnte, stellt die Ausbildung der körperlichen Kräfte die Jugend in den Dienst der Volksgemeinschaft, die sich in hilfreicher Tat und im uneigennützigen Werk offenbart.

Turnerinnen aus einer Damensektion in einheitlich blauer Kleidung.

Die vier Erstgekrönten; v.l.n.r.: *Bisany Hans*, Leichtathletik (verzichtete auf das Laub) *Schori Paul*, Kunst *Flühmann Ernst*, National *Bühlmann Ernst*, Olymp. Zehnkampf

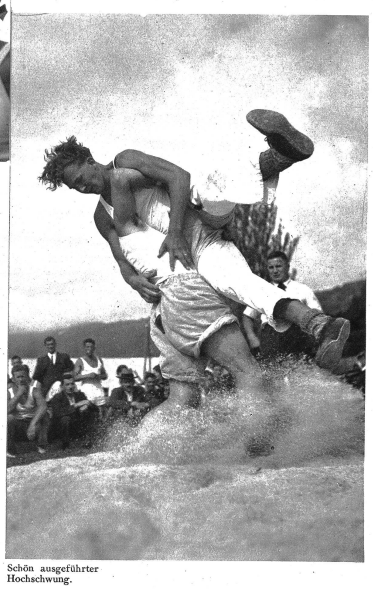

Schön ausgeführter Hochschwung.

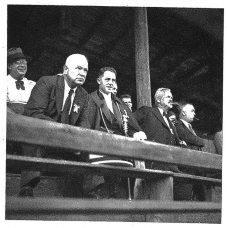

Mit Interesse verfolgen die Regierungsvertreter samt dem Ratsweibel mit dem Zepter die Vorführungen der hübschen Turnerinnen

Sektion Bümpliz mit 72 Mann bei den Marschübungen.

Ausschnitt aus dem Festzug mit einer Gruppe belgischer Fahnenträger

Die Trimbacherin Lampart Sophie, eine ausgezeichnete Geräteturnerin, in ihrer freigewählten Uebung am Reck.

Blick auf den Kunstturnerplatz

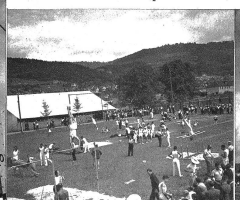

H. Nyffeler, Aarwangen, der Sieger im 3000 m-Lauf.

Tour de Suisse 1938. Fahrer, die sich besonders auszeichneten in der ersten Etappe. Vorne Willy Kern, dritter der Etappe und bester Schweizer.

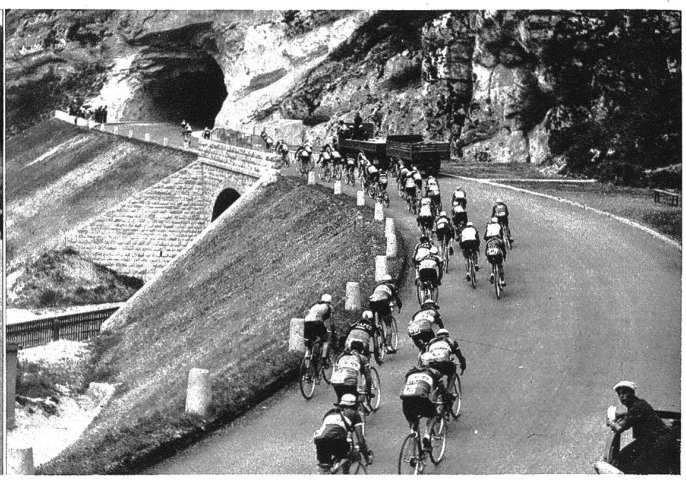

Das Feld passiert die neue Bahnüberführung bei Sonceboz, im Aufstieg zum Pierre-Pertuis-Pass.

Lord Runciman, der englische Vermittler in der Tschechoslowakei und seine Frau beim Verlassen ihrer Wohnung in London.

Italienische Alpini bei Uebungen am Mont Tofana in 3225 Meter Höhe.

Unruhen in Palästina. Unser Bild zeigt eine neue Aufnahme von einer Vorstadt bei Heifs, wo Araber jüdische Häuser in Brand steckten.