Zeitschrift: Die Berner Woche
Band: 29 (1939)
Heft: 24: e

Artikel: Zur Ausstellung in der Berner Schulwarte
Autor: [s.n.]
DOI: https://doi.org/10.5169/seals-646375

Nutzungsbedingungen
Die ETH-Bibliothek ist die Anbieterin der digitalisierten Zeitschriften auf E-Periodica. Sie besitzt keine Urheberrechte an den Zeitschriften und ist nicht verantwortlich für deren Inhalte. Die Rechte liegen in der Regel bei den Herausgebern beziehungsweise den externen Rechteinhabern. Das Veröffentlichen von Bildern in Print- und Online-Publikationen sowie auf Social Media-Kanälen oder Webseiten ist nur mit vorheriger Genehmigung der Rechteinhaber erlaubt. Mehr erfahren

Conditions d'utilisation
L'ETH Library est le fournisseur des revues numérisées. Elle ne détient aucun droit d'auteur sur les revues et n'est pas responsable de leur contenu. En règle générale, les droits sont détenus par les éditeurs ou les détenteurs de droits externes. La reproduction d'images dans des publications imprimées ou en ligne ainsi que sur des canaux de médias sociaux ou des sites web n'est autorisée qu'avec l'accord préalable des détenteurs des droits. En savoir plus

Terms of use
The ETH Library is the provider of the digitised journals. It does not own any copyrights to the journals and is not responsible for their content. The rights usually lie with the publishers or the external rights holders. Publishing images in print and online publications, as well as on social media channels or websites, is only permitted with the prior consent of the rights holders. Find out more

Download PDF: 06.07.2025

ETH-Bibliothek Zürich, E-Periodica, https://www.e-periodica.ch

Blick in die Ausstellung. Links die Finnische Fahne.

Herbert Albot, der Leiter der Lapplandexpedition und Veranstalter der Austellung der Schulwarte zeigt den Schülern einen Bärenschädel.

Der Fell-Skischuh. Statt Socken trockenes Gras.

Zwei Berner Schulkinder sitzen im Lappenschlitten.

Zur Ausstellung in der Berner Schulwarte

Und das Schönste — man darf alles berühren! Die Schulkinder besichtigen von Hand die Werkzeuge und Geräte der Lappen.

Der Lappenski mit den dazugehörigen Fell-Skischuhen.

Die Sommerschule in der Lappenhütte, der sogenannten Kota. Lerneifrig über ihre Schreibbretter gebeugt, sitzen die Kinder um das offene Feuer auf dem Reisigboden.

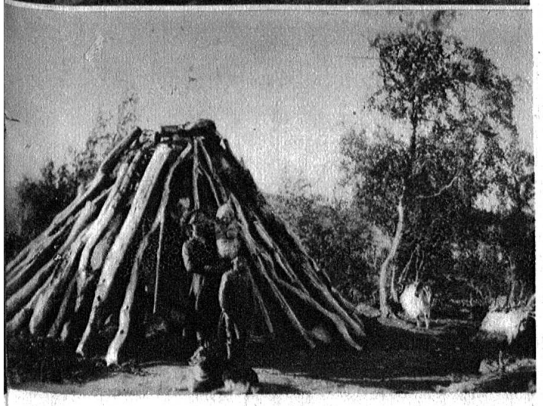

Die Bauart der primitiven Lappenhütten und Vorratsspeicher.

Gegen wilde Tiere sind die Vorratshäuser der Lappen auf einem hohen Pfahl gesichert.

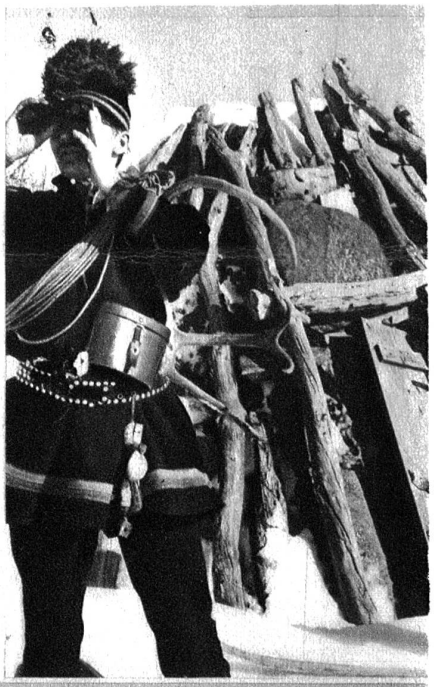

Lappe vor seiner Hütte, der Kota. Mit dem Feldstecher sucht er die weiten Berge nach seinen Renntieren ab.

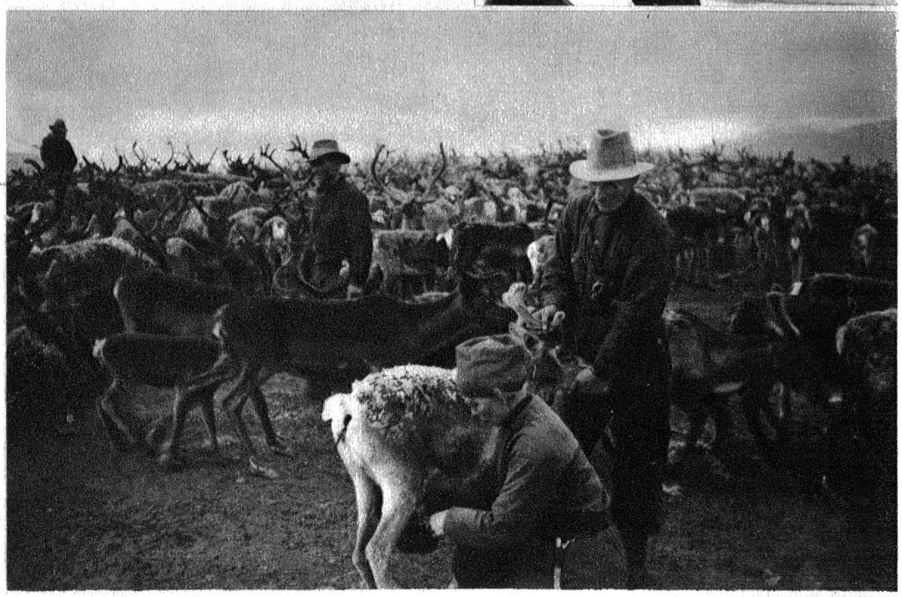

Im Sommer an der Renntierscheidung.