Bilder vom Krieg

Autor(en): **[s.n.]**

Objekttyp: **Article**

Zeitschrift: **Die Berner Woche**

Band (Jahr): **30 (1940)**

Heft 1

PDF erstellt am: **24.05.2024**

Persistenter Link: https://doi.org/10.5169/seals-633697

Nutzungsbedingungen

Die ETH-Bibliothek ist Anbieterin der digitalisierten Zeitschriften. Sie besitzt keine Urheberrechte an den Inhalten der Zeitschriften. Die Rechte liegen in der Regel bei den Herausgebern.
Die auf der Plattform e-periodica veröffentlichten Dokumente stehen für nicht-kommerzielle Zwecke in Lehre und Forschung sowie für die private Nutzung frei zur Verfügung. Einzelne Dateien oder Ausdrucke aus diesem Angebot können zusammen mit diesen Nutzungsbedingungen und den korrekten Herkunftsbezeichnungen weitergegeben werden.
Das Veröffentlichen von Bildern in Print- und Online-Publikationen ist nur mit vorheriger Genehmigung der Rechteinhaber erlaubt. Die systematische Speicherung von Teilen des elektronischen Angebots auf anderen Servern bedarf ebenfalls des schriftlichen Einverständnisses der Rechteinhaber.

Haftungsausschluss

Alle Angaben erfolgen ohne Gewähr für Vollständigkeit oder Richtigkeit. Es wird keine Haftung übernommen für Schäden durch die Verwendung von Informationen aus diesem Online-Angebot oder durch das Fehlen von Informationen. Dies gilt auch für Inhalte Dritter, die über dieses Angebot zugänglich sind.

Ein Dienst der *ETH-Bibliothek*
ETH Zürich, Rämistrasse 101, 8092 Zürich, Schweiz, www.library.ethz.ch

http://www.e-periodica.ch

Bilder vom Krieg

Vorgeschobene französische Maschinengewehrstellung in Feuerbereitschaft.

Spähtrupp vor dem Einsatz.

Erbeuteter französischer Grabenmörser.

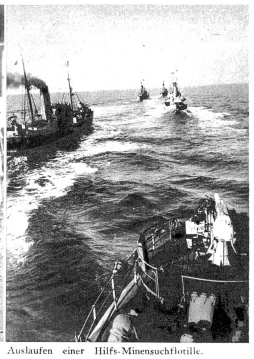

Auslaufen einer Hilfs-Minensuchflotille.

Beseitigung von Strassensperren.

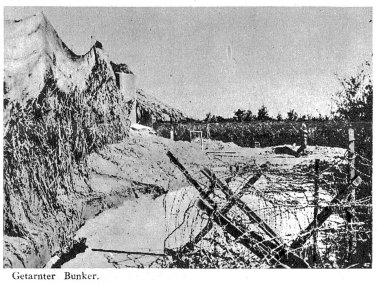

Getarnter Bunker.

Deutsche Kriegsgefangene erstatten Meldung vor einem französischen Offizier.

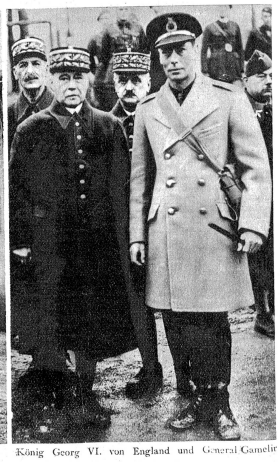

König Georg VI. von England und General Gamelin

Die Verpflegung erfordert riesige Mengen von Nahrungsmitteln und eine bis ins einzelne gut funktionierende Organisation.