Bomben! Bomben!

Autor(en): **[s.n.]**

Objekttyp: **Article**

Zeitschrift: **Die Berner Woche**

Band (Jahr): **30 (1940)**

Heft 52

PDF erstellt am: **24.05.2024**

Persistenter Link: https://doi.org/10.5169/seals-649621

Nutzungsbedingungen

Die ETH-Bibliothek ist Anbieterin der digitalisierten Zeitschriften. Sie besitzt keine Urheberrechte an den Inhalten der Zeitschriften. Die Rechte liegen in der Regel bei den Herausgebern.
Die auf der Plattform e-periodica veröffentlichten Dokumente stehen für nicht-kommerzielle Zwecke in Lehre und Forschung sowie für die private Nutzung frei zur Verfügung. Einzelne Dateien oder Ausdrucke aus diesem Angebot können zusammen mit diesen Nutzungsbedingungen und den korrekten Herkunftsbezeichnungen weitergegeben werden.
Das Veröffentlichen von Bildern in Print- und Online-Publikationen ist nur mit vorheriger Genehmigung der Rechteinhaber erlaubt. Die systematische Speicherung von Teilen des elektronischen Angebots auf anderen Servern bedarf ebenfalls des schriftlichen Einverständnisses der Rechteinhaber.

Haftungsausschluss

Alle Angaben erfolgen ohne Gewähr für Vollständigkeit oder Richtigkeit. Es wird keine Haftung übernommen für Schäden durch die Verwendung von Informationen aus diesem Online-Angebot oder durch das Fehlen von Informationen. Dies gilt auch für Inhalte Dritter, die über dieses Angebot zugänglich sind.

Ein Dienst der *ETH-Bibliothek*
ETH Zürich, Rämistrasse 101, 8092 Zürich, Schweiz, www.library.ethz.ch

http://www.e-periodica.ch

Der deutsche Zerstörer, Typ Messerschmitt ME 110, über England.

Bomben ..:!
Bomben ...!

Englische Fliegerabwehr.

Der Buckingham-Palast in London, der englische Königspalast, vor dessen Haupteingang eine Bombe schwersten Kalibers eingeschlagen hat.

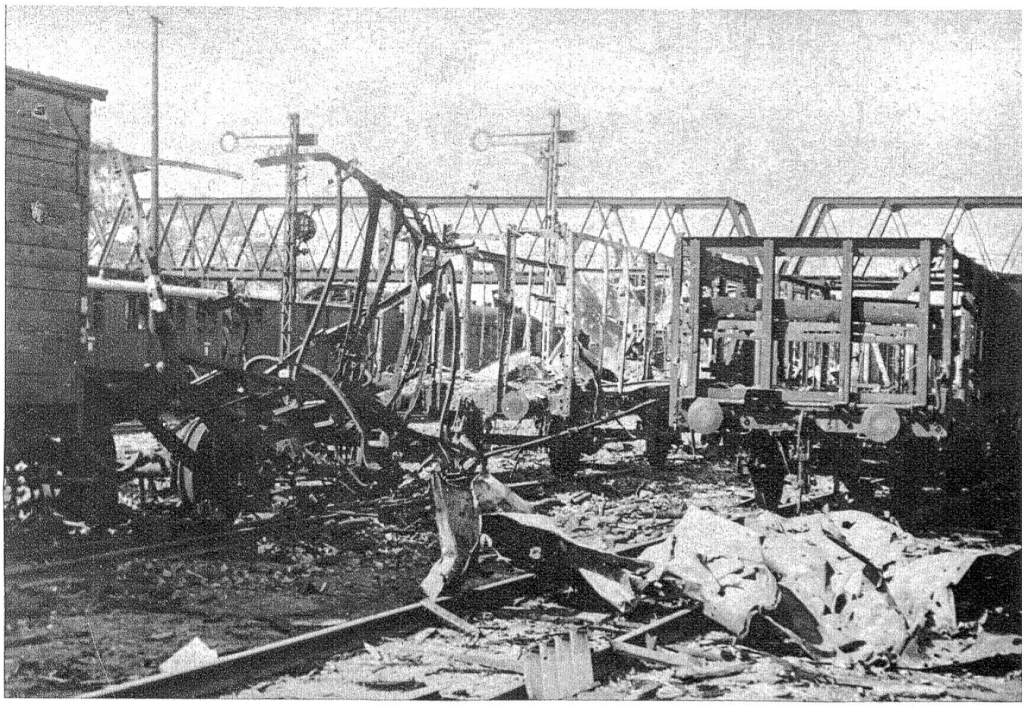

Zerstörungen auf einem Güterbahnhof.

Zerstörter Personenbahnhof

Der König von England, Georg VI., besichtigt das schwer heimgesuchte Hafenviertel.

Bomben . . . und ihre Zerstörungen

Winddichte, weisse Ueberkleider und pelzgefütterte Wintermäntel ermöglichen es, auch die harte Kälte des Hochgebirgswinters zu ertragen. Immerhin braucht es durchtrainierte und sportgestählte Naturen um den hohen Anforderungen des Winterdienstes gerecht zu werden. Zensur Nr. N.Sch. 1

Vom Winterdienst unserer Gebirgstruppen

Abseilen mit voller Packung und aufgebundenen Skiern. Zensur Nr. 1215/116.

Verwundetentransport mit dem leichten Kanadierschlitten. Der Vordermann führt und lenkt den Schlitten, während ihn der hintere Mann bremst und an Hangtraversen vor Abrutschen bewahrt.