Im Laufe der Woche

Objekttyp: **Group**

Zeitschrift: **Die Berner Woche**

Band (Jahr): **32 (1942)**

Heft 47

PDF erstellt am: **24.05.2024**

Nutzungsbedingungen

Die ETH-Bibliothek ist Anbieterin der digitalisierten Zeitschriften. Sie besitzt keine Urheberrechte an den Inhalten der Zeitschriften. Die Rechte liegen in der Regel bei den Herausgebern.
Die auf der Plattform e-periodica veröffentlichten Dokumente stehen für nicht-kommerzielle Zwecke in Lehre und Forschung sowie für die private Nutzung frei zur Verfügung. Einzelne Dateien oder Ausdrucke aus diesem Angebot können zusammen mit diesen Nutzungsbedingungen und den korrekten Herkunftsbezeichnungen weitergegeben werden.
Das Veröffentlichen von Bildern in Print- und Online-Publikationen ist nur mit vorheriger Genehmigung der Rechteinhaber erlaubt. Die systematische Speicherung von Teilen des elektronischen Angebots auf anderen Servern bedarf ebenfalls des schriftlichen Einverständnisses der Rechteinhaber.

Haftungsausschluss

Alle Angaben erfolgen ohne Gewähr für Vollständigkeit oder Richtigkeit. Es wird keine Haftung übernommen für Schäden durch die Verwendung von Informationen aus diesem Online-Angebot oder durch das Fehlen von Informationen. Dies gilt auch für Inhalte Dritter, die über dieses Angebot zugänglich sind.

Ein Dienst der *ETH-Bibliothek*
ETH Zürich, Rämistrasse 101, 8092 Zürich, Schweiz, www.library.ethz.ch

http://www.e-periodica.ch

dg. Techn. Hochschule in Zürich beging am Samstag im rium Maximum ihre Jahresfeier. Der Rektor der ETH., xer, hielt eine Gedächtnisansprache auf Galieo Galilei, 300. Todestag sich dieses Jahr jährte. (Photopress)

Schweiz-Schweden 3:1

Ein überraschender, imponierender Fussballsieg Schweiz- den 3:1. Torhüter Ballabio, den unser Bild bei einer vielen famosen Leistungen zeigt, bot eine nicht mehr zu etende Leistung und legte so den Grundstein zum Schwei-. Von links nach rechts sind in Aktion: Nordahl, Vernati, nder, Ballabio, Molmquist, Rickenbach. (ATP.)

m Laufe der Woche

Unten: In Lausanne fand die feierliche Beisetzung von **Alt-Bundesrat-Chuard** statt. Unser Bild zeigt den Zug zur Kirche von St-François, wo Bundespräsident Etter, die Staatsräte Perret und Porchet und Nationalrat Valloton sprachen. An der Beisetzung nahmen auch Bundesrat Pilet-Golaz und die Alt-Bundesräte Calonder und Minger teil. (ATP.)

Die siegreiche Schweizermannschaft, die 3:1 siegte, von links nach rechts: Torhüter Ballabio, Friedländer, Bickel, Wallacek, Rickenbacher, Vernati, Minelli, Guerne, Kappenberger, Amado. (ATP.)

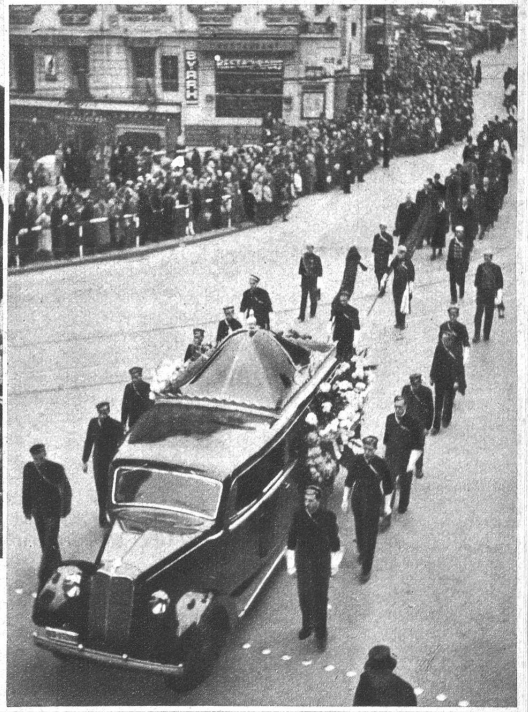

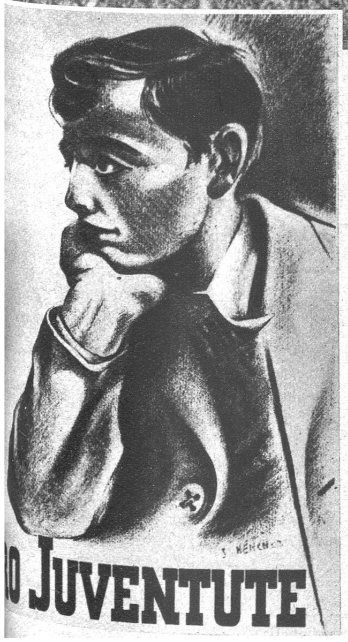

Rechts unten: Von der Universität Aix-en-Provence wurde **Prof. Michaud** (rechts), Medizinprofessor an der Universität Lausanne, in Würdigung seiner wissenschaftlichen Tätigkeit die Würde eines Doktor honoris causa verliehen. An der Feier in Aix-en-Provence nahm auch der Rektor der Universität Lausanne, Prof. Dr. Roger Secrétan (links), teil. (ATP.)

Links: Das diesjährige **Pro Juventute-Plakat,** ein Werk des Westschweizers S. Henchoz, weist auf die Nöte der Schulentlassenen hin. (ATP.)