Im Laufe der Woche

Objekttyp: **Group**

Zeitschrift: **Die Berner Woche**

Band (Jahr): **33 (1943)**

Heft 12

PDF erstellt am: **24.05.2024**

Nutzungsbedingungen

Die ETH-Bibliothek ist Anbieterin der digitalisierten Zeitschriften. Sie besitzt keine Urheberrechte an den Inhalten der Zeitschriften. Die Rechte liegen in der Regel bei den Herausgebern.
Die auf der Plattform e-periodica veröffentlichten Dokumente stehen für nicht-kommerzielle Zwecke in Lehre und Forschung sowie für die private Nutzung frei zur Verfügung. Einzelne Dateien oder Ausdrucke aus diesem Angebot können zusammen mit diesen Nutzungsbedingungen und den korrekten Herkunftsbezeichnungen weitergegeben werden.
Das Veröffentlichen von Bildern in Print- und Online-Publikationen ist nur mit vorheriger Genehmigung der Rechteinhaber erlaubt. Die systematische Speicherung von Teilen des elektronischen Angebots auf anderen Servern bedarf ebenfalls des schriftlichen Einverständnisses der Rechteinhaber.

Haftungsausschluss

Alle Angaben erfolgen ohne Gewähr für Vollständigkeit oder Richtigkeit. Es wird keine Haftung übernommen für Schäden durch die Verwendung von Informationen aus diesem Online-Angebot oder durch das Fehlen von Informationen. Dies gilt auch für Inhalte Dritter, die über dieses Angebot zugänglich sind.

Ein Dienst der *ETH-Bibliothek*
ETH Zürich, Rämistrasse 101, 8092 Zürich, Schweiz, www.library.ethz.ch

http://www.e-periodica.ch

Im Laufe der Woche

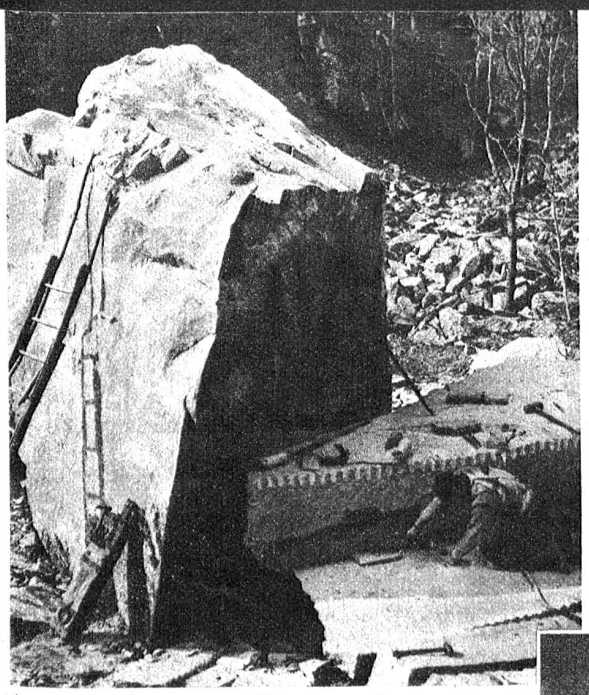

In den Steinbrüchen von Osogna im Tessin sind verschiedene Steinblöcke für die Schaffung des Bunderat-Motta-Denkmals gebrochen worden. Ein Block von 400 Doppelzentner und 5 m Höhe ist freigelegt worden

Kunstförderung trotz Krieg: Am Wochenende konnte der Zürch Stadtrat eine prachtvolle Tierplastik-Gruppe in den Bäckera lagen in Zürich-Aussersihl entgegennehmen, die vom bekannt Tierplastiker Wening geschaffen wurde

Links: Albert Klemenz, Zentralverwalter der Schweiz. Grüt Krankenkasse, Bern, beendet am 23. März nächsthin se 60. Lebensjahr. Gemessen an der Bedeutung seiner berufliche Tätigkeit geziemt es sich, diesem grossen Schaffer auf de Gebiete der Krankenversicherung und der Sozialpolitik v aller Öffentlichkeit herzlich zu gratulieren und zu dank

Unten: Spuren der englischen Luftoffensive auf Deutschla finden sich auch in der Schweiz. Bomberräder wurden Arbon aus dem Bodensee gefischt Zens. Nr. VI Lu 122
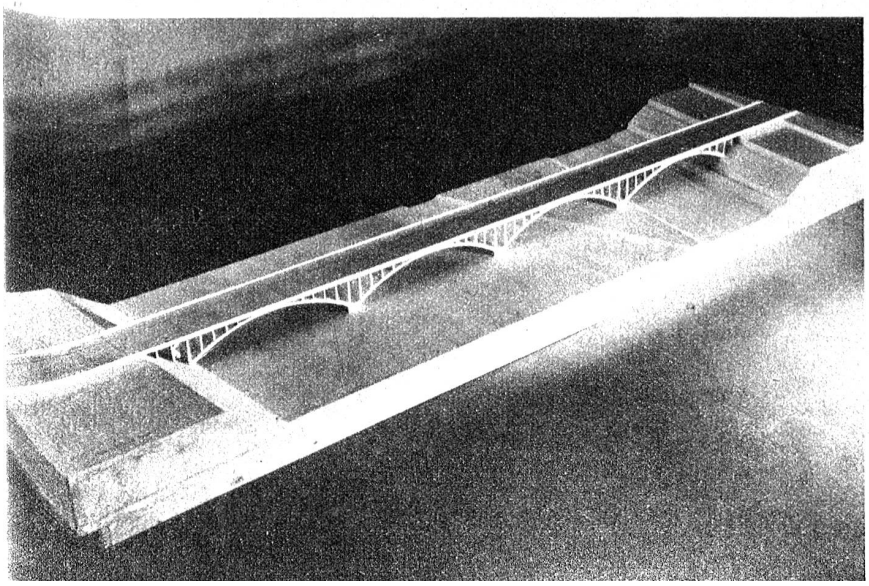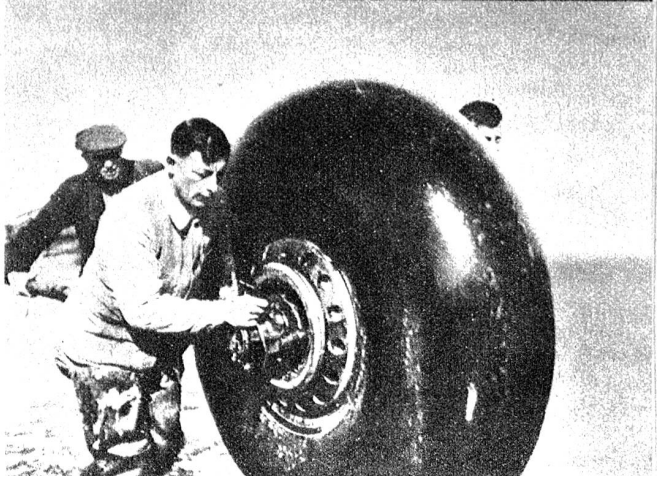
Links: In einem hochklassigen, stets ausgeglichenen Kampfe hat sich der Doppelmeister Grasshopper-Club gegen den Dritten der Rangliste, den F. C. Cantonal (Neuenburg) durch einen verdienten 2 : 1 - Sieg erfolgreich durchgesetzt. - Unser Bild zeigt Torhüter Huber im Kampfe mit dem Mittelstürmer Knecht von Cantonal