Im Laufe der Woche

Objekttyp: **Group**

Zeitschrift: **Die Berner Woche**

Band (Jahr): **33 (1943)**

Heft 16

PDF erstellt am: **24.05.2024**

Nutzungsbedingungen

Die ETH-Bibliothek ist Anbieterin der digitalisierten Zeitschriften. Sie besitzt keine Urheberrechte an den Inhalten der Zeitschriften. Die Rechte liegen in der Regel bei den Herausgebern.
Die auf der Plattform e-periodica veröffentlichten Dokumente stehen für nicht-kommerzielle Zwecke in Lehre und Forschung sowie für die private Nutzung frei zur Verfügung. Einzelne Dateien oder Ausdrucke aus diesem Angebot können zusammen mit diesen Nutzungsbedingungen und den korrekten Herkunftsbezeichnungen weitergegeben werden.
Das Veröffentlichen von Bildern in Print- und Online-Publikationen ist nur mit vorheriger Genehmigung der Rechteinhaber erlaubt. Die systematische Speicherung von Teilen des elektronischen Angebots auf anderen Servern bedarf ebenfalls des schriftlichen Einverständnisses der Rechteinhaber.

Haftungsausschluss

Alle Angaben erfolgen ohne Gewähr für Vollständigkeit oder Richtigkeit. Es wird keine Haftung übernommen für Schäden durch die Verwendung von Informationen aus diesem Online-Angebot oder durch das Fehlen von Informationen. Dies gilt auch für Inhalte Dritter, die über dieses Angebot zugänglich sind.

Ein Dienst der *ETH-Bibliothek*
ETH Zürich, Rämistrasse 101, 8092 Zürich, Schweiz, www.library.ethz.ch

http://www.e-periodica.ch

Im Laufe der Woche

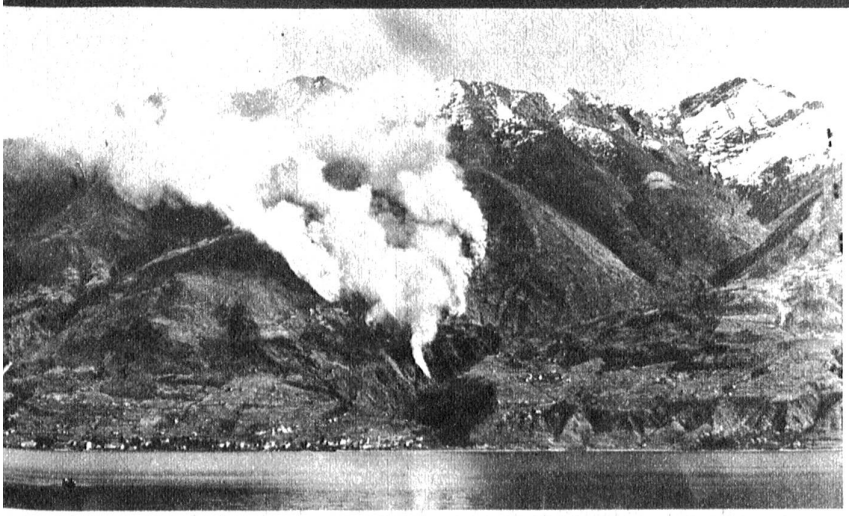

Am Langensee, genau gegenüber von Locarno, ist ein Waldbrand ausgebrochen, der nur nach grossen Anstrengungen gelöscht werden konnte

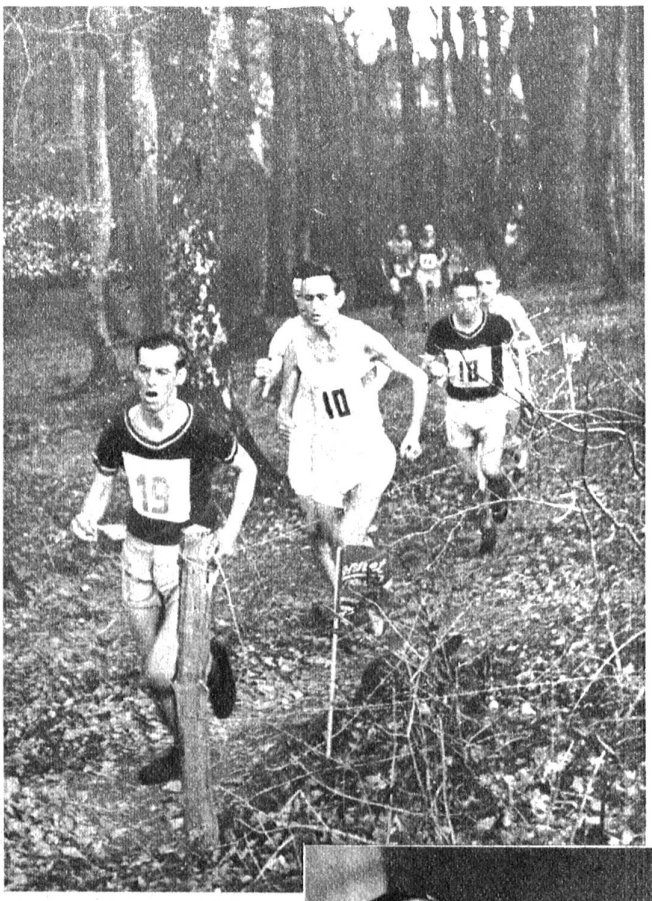

Oben: Im Kampf um die **Schweizer Gross-Country-Meisterschaft** in Lausanne siegte überraschend Ernst Sandmeier (Zürich). Unser Bild zeigt Sandmeier, gefolgt von Altmeister Perret (Biel)

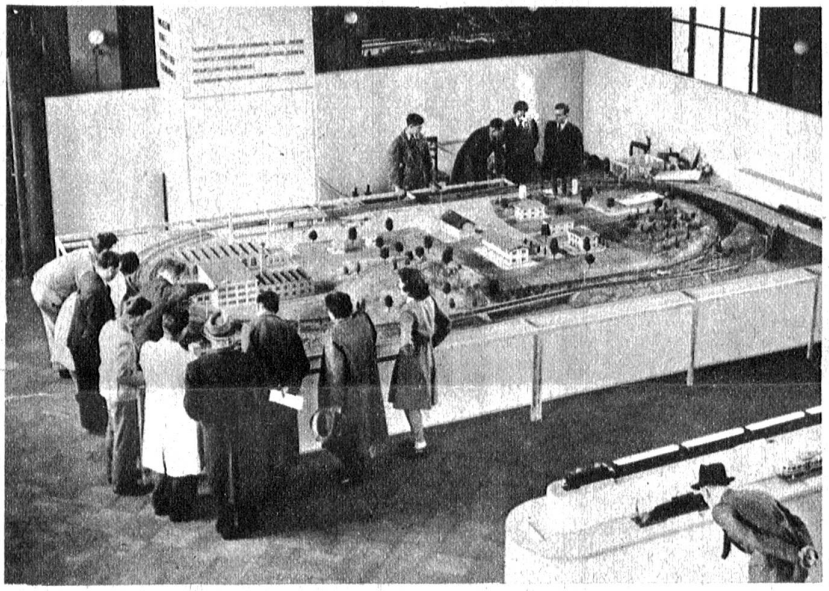

Am Sonntag wurde die II. Schweizerische **Eisenbahnmodell-Ausstellung in Bern** eröffnet, die schon am ersten Tag eine grosse Besucherzahl aufzuweisen hatte

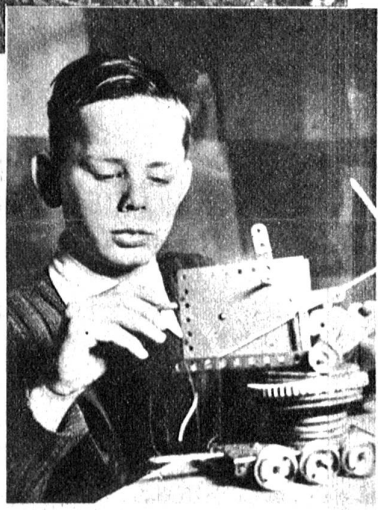

Rechts: Der **neunjährige Cajetan Stampfli in Chur** hat von der Carnegiestiftung das Diplom und eine silberne Uhr mit Widmung erhalten. Er hatte diesen Winter einem gleichaltrigen Kameraden das Leben gerettet, als dieser mit den Ski an den Füssen in den reissenden Mühlbach gefallen war

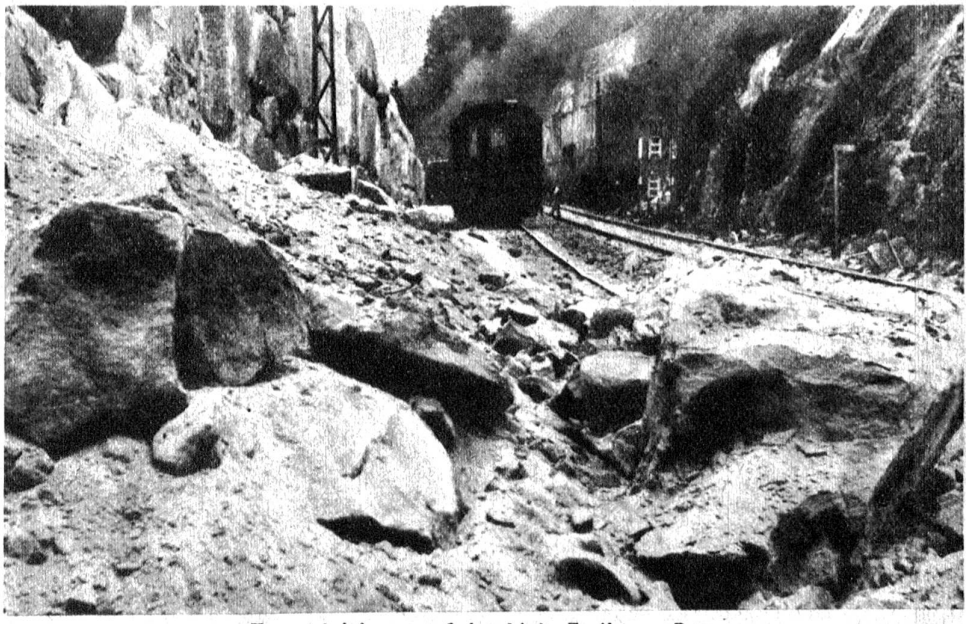

Zugsentgleisung auf der Linie Freiburg—Bern

Blick auf die Sandsteinblöcke, die die Entgleisung von der Lokomotive und 3 Wagen verursacht haben

Links: Wenige Minuten vor der Durchfahrt des Schnellzuges Freiburg—Bern lösten sich bei Flamatt Sandsteinblöcke und fielen auf den Schienenstrang. Dank dem geistesgegenwärtigen Verhalten des Lokomotivführers konnte ein grösseres Unglück vermieden werden