Im Laufe der Woche

Objekttyp: **Group**

Zeitschrift: **Die Berner Woche**

Band (Jahr): **33 (1943)**

Heft 19

PDF erstellt am: **24.05.2024**

Nutzungsbedingungen

Die ETH-Bibliothek ist Anbieterin der digitalisierten Zeitschriften. Sie besitzt keine Urheberrechte an den Inhalten der Zeitschriften. Die Rechte liegen in der Regel bei den Herausgebern.
Die auf der Plattform e-periodica veröffentlichten Dokumente stehen für nicht-kommerzielle Zwecke in Lehre und Forschung sowie für die private Nutzung frei zur Verfügung. Einzelne Dateien oder Ausdrucke aus diesem Angebot können zusammen mit diesen Nutzungsbedingungen und den korrekten Herkunftsbezeichnungen weitergegeben werden.
Das Veröffentlichen von Bildern in Print- und Online-Publikationen ist nur mit vorheriger Genehmigung der Rechteinhaber erlaubt. Die systematische Speicherung von Teilen des elektronischen Angebots auf anderen Servern bedarf ebenfalls des schriftlichen Einverständnisses der Rechteinhaber.

Haftungsausschluss

Alle Angaben erfolgen ohne Gewähr für Vollständigkeit oder Richtigkeit. Es wird keine Haftung übernommen für Schäden durch die Verwendung von Informationen aus diesem Online-Angebot oder durch das Fehlen von Informationen. Dies gilt auch für Inhalte Dritter, die über dieses Angebot zugänglich sind.

Ein Dienst der *ETH-Bibliothek*
ETH Zürich, Rämistrasse 101, 8092 Zürich, Schweiz, www.library.ethz.ch

http://www.e-periodica.ch

Im Laufe der Woche

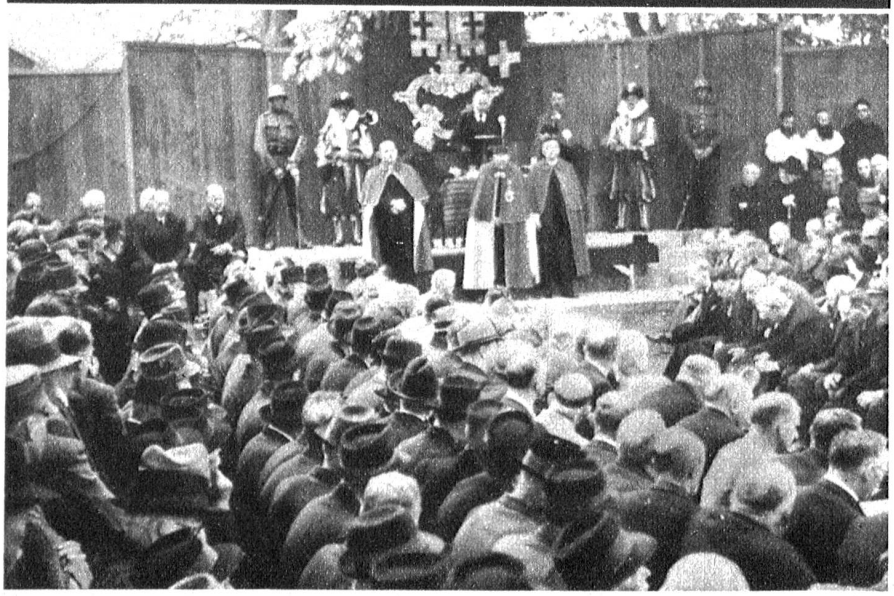

Rund 2000 Stimmberechtigte des Standes Nid dem Wald waren am Sonntag im Ring zu Stans vereinigt, um die Sach- und Wahlgeschäfte für ein Jahr zu bestellen.

Rechts: Gut 4000 Stimmberechtigte nahmen an der Obwaldner Landsgemeinde auf dem Landenberg zu Sarnen teil. Das wichtigste Tagungsgeschäft bildete die Wahl des Ständerates Ludwig von Moos. Unser Bild zeigt den Marsch auf den Landenberg, vorab die Landsknechte in historischer Uniform

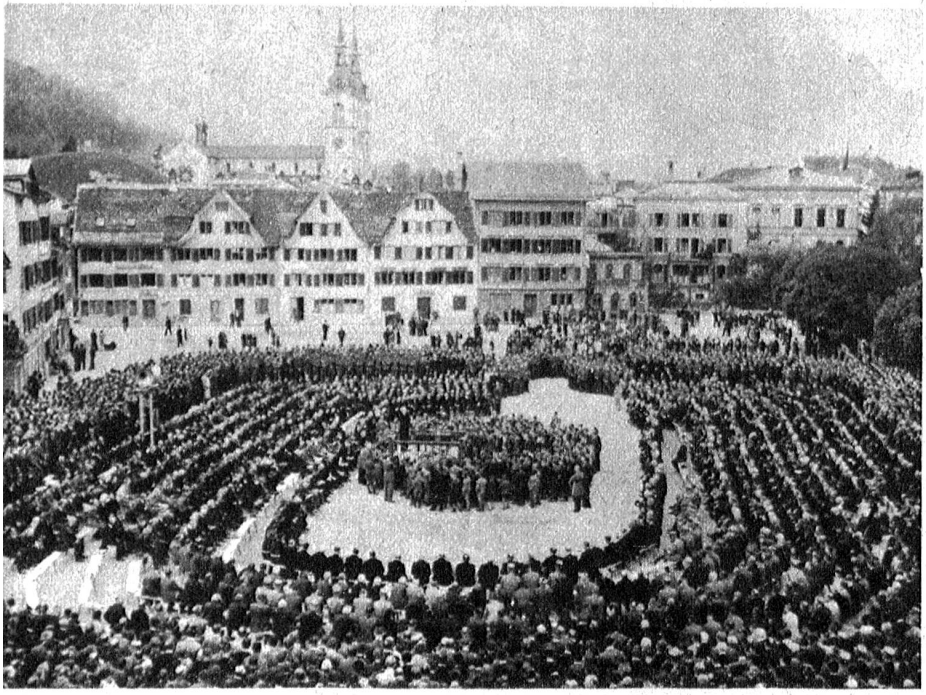

Freie Mannen tagen in freien Landen

Links: Das stimmberechtigte Volk des Kantons Glarus tagte am Sonntag auf dem Landsgemeindeplatz der Kantonshauptstadt. Den Verhandlungen wohnten die Regierung des Kantons Zug und Bundesrat Etter bei. Rund 5000 Stimmberechtigte waren anwesend.

Rechts: Gegen 10 000 mit dem Degen bewehrte Bürger nahmen an der Landsgemeinde von Appenzell - Ausserrhoden auf dem Dorfplatz Hundwil teil. Ueberaus bewegt waren die Ersatzwahlen in die Regierung

Links: In Verbindung mit dem Basler Mustermesse - Derby der Geher wurde auch ein Sterngehen nach der Messestadt durchgeführt. In Bern startete der 60jährige Geherveteran Ferdinand Basler etwa um Mitternacht. Nach einer Marschzeit von 13 Stunden und 15 Minuten langte der rüstige Mann in Basel an; er hatte 105 km zurückgelegt

Rechts: Inmitten des prachtvollen Rhonefrühlings, nahe der Sprachgrenze hat die Dorfjugend von Muraz-Veyras auf einer Freilichtbühne C. F. Ramaz's „Sonderung der Rassen" aufgeführt und damit einen einzigartigen Beitrag zur schweiz. Dilettanten-Dramatik geliefert