Objekttyp: **Advertising**

Zeitschrift: **Die Berner Woche**

Band (Jahr): **33 (1943)**

Heft 20

PDF erstellt am: **04.06.2024**

Nutzungsbedingungen

Die ETH-Bibliothek ist Anbieterin der digitalisierten Zeitschriften. Sie besitzt keine Urheberrechte an den Inhalten der Zeitschriften. Die Rechte liegen in der Regel bei den Herausgebern.
Die auf der Plattform e-periodica veröffentlichten Dokumente stehen für nicht-kommerzielle Zwecke in Lehre und Forschung sowie für die private Nutzung frei zur Verfügung. Einzelne Dateien oder Ausdrucke aus diesem Angebot können zusammen mit diesen Nutzungsbedingungen und den korrekten Herkunftsbezeichnungen weitergegeben werden.
Das Veröffentlichen von Bildern in Print- und Online-Publikationen ist nur mit vorheriger Genehmigung der Rechteinhaber erlaubt. Die systematische Speicherung von Teilen des elektronischen Angebots auf anderen Servern bedarf ebenfalls des schriftlichen Einverständnisses der Rechteinhaber.

Haftungsausschluss

Alle Angaben erfolgen ohne Gewähr für Vollständigkeit oder Richtigkeit. Es wird keine Haftung übernommen für Schäden durch die Verwendung von Informationen aus diesem Online-Angebot oder durch das Fehlen von Informationen. Dies gilt auch für Inhalte Dritter, die über dieses Angebot zugänglich sind.

Ein Dienst der *ETH-Bibliothek*
ETH Zürich, Rämistrasse 101, 8092 Zürich, Schweiz, www.library.ethz.ch

http://www.e-periodica.ch

Trotz vieler Einschränkungen
werden Sie in den
Privatbäckereien
gut und sorgfältig bedient

Kantonal-bernischer Bäcker- & Konditorenmeister-Verband

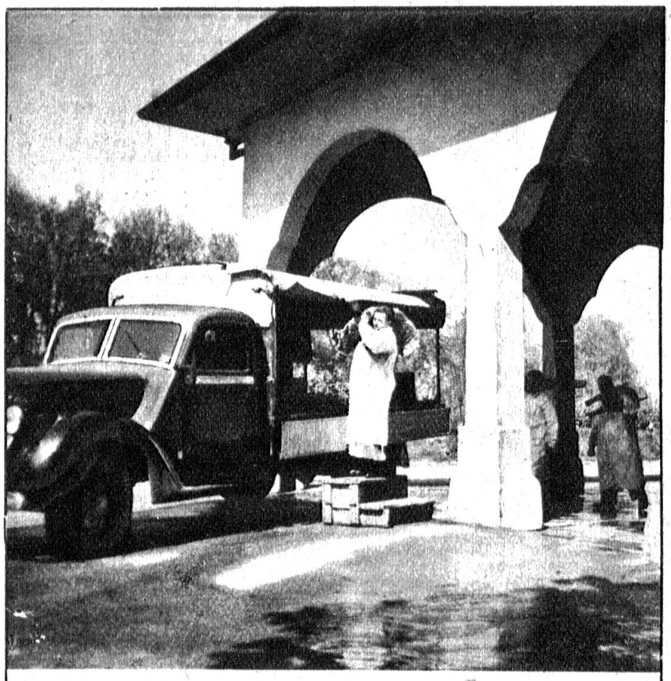

Ueber 100 Metzgereibetriebe werden durch unsere Organisation mit diesem Lieferungswagen rasch und sorgfältig bedient

SYNDIKAT STADTBERNER METZGERMEISTER

Für Qualitätsarbeit
bei der heutigen Brennstoffknappheit empfiehlt sich

Hafnermeisterverband Bern und Umgebung

Ein solides Dach schützt vor Unbill und Zerfall

Hausbesitzer!
wendet Euch an die handwerklich jede Garantie bietenden Dachdeckergeschäfte

Dachdeckermeisterverband Bern und Umgebung
Adressen erhältlich: Telephon 20162

VEREINIGTE TAXIHALTER
Taxi 25353
TAG UND NACHT

Bitte berücksichtigen Sie die Taxis der

Vereinigten Taxihalter

Rasche und prompte Bedienung

Die Mitglieder des

Fuhrhalter-Verbandes

Spediteure · Auto · Pferdehalter · Möbeltransporteure

der Stadt Bern

empfehlen sich für sämtliche Fuhrungen

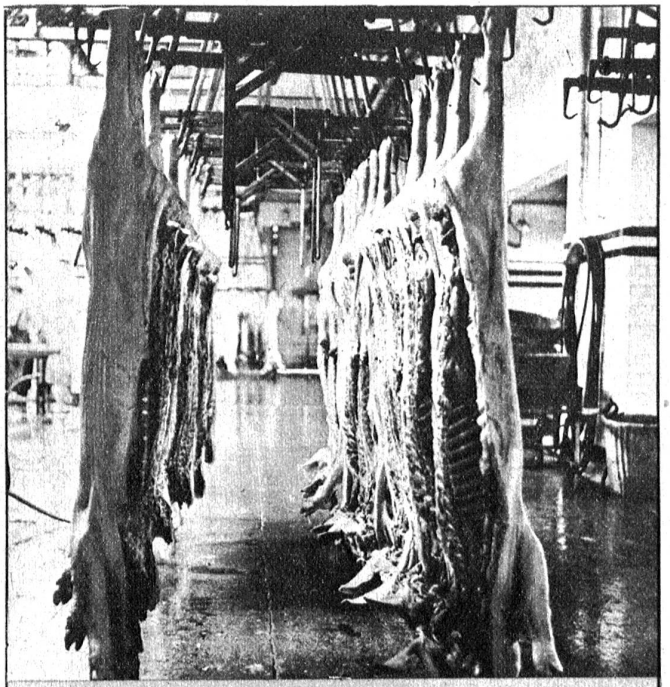

Metzgermeisterverein der Stadt Bern

christen ag + co
MARKTGASSE 28 · TELEPHON 25611 BERN

SCHWEIZERISCHE VOLKSBANK

BERN

Finanzierung von Arbeitsaufträgen,
Unternehmerkredite, Kleinkredite
an Gewerbe und Handwerk