Impressum

Objekttyp: **Group**

Zeitschrift: **Die Berner Woche**

Band (Jahr): **35 (1945)**

Heft 40

PDF erstellt am: **24.05.2024**

Nutzungsbedingungen

Die ETH-Bibliothek ist Anbieterin der digitalisierten Zeitschriften. Sie besitzt keine Urheberrechte an den Inhalten der Zeitschriften. Die Rechte liegen in der Regel bei den Herausgebern.
Die auf der Plattform e-periodica veröffentlichten Dokumente stehen für nicht-kommerzielle Zwecke in Lehre und Forschung sowie für die private Nutzung frei zur Verfügung. Einzelne Dateien oder Ausdrucke aus diesem Angebot können zusammen mit diesen Nutzungsbedingungen und den korrekten Herkunftsbezeichnungen weitergegeben werden.
Das Veröffentlichen von Bildern in Print- und Online-Publikationen ist nur mit vorheriger Genehmigung der Rechteinhaber erlaubt. Die systematische Speicherung von Teilen des elektronischen Angebots auf anderen Servern bedarf ebenfalls des schriftlichen Einverständnisses der Rechteinhaber.

Haftungsausschluss

Alle Angaben erfolgen ohne Gewähr für Vollständigkeit oder Richtigkeit. Es wird keine Haftung übernommen für Schäden durch die Verwendung von Informationen aus diesem Online-Angebot oder durch das Fehlen von Informationen. Dies gilt auch für Inhalte Dritter, die über dieses Angebot zugänglich sind.

Ein Dienst der *ETH-Bibliothek*
ETH Zürich, Rämistrasse 101, 8092 Zürich, Schweiz, www.library.ethz.ch

http://www.e-periodica.ch

Kynologischer Verein «BERNA»

Sektion Bern der Schweiz. Kynologischen Gesellschaft (SKG)

Eine Dressurgruppe der «Berna»

Zweck und Ziel:

Gegenwärtige Mitgliederzahl 280

Zucht und Haltung von Hunden aller Rassen
Vorträge über Haltung, Pflege, Dressur der Hunde, Zucht, Stammbuchwesen usw.
Hundeausstellungen, Dressurübungen, Leistungsprüfungen, Zuchtwettstreit usw.
Vereinsbibliothek, Gesellschaftsorgan: „Schweizer Hundesport".
Gesellige Anlässe, Ausflüge, Stammtisch: Hotel Bristol.

Hundehalter und -freunde werden höflich zum Beitritt eingeladen.

Auskunft durch den Präsidenten Dr. E. Schmid, Tillierstrasse 38, Bern, Tel. 3 41 06.

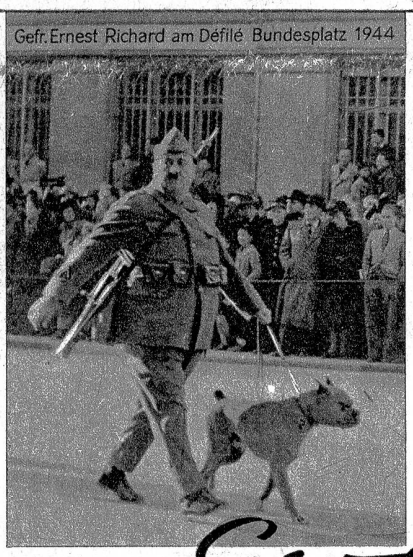

Gefr. Ernest Richard am Défilé Bundesplatz 1944

GRILL
Grotto
LOCANDA

Cuisine méridionale

chez Richard
LE PATRON VOUS ATTEND

Käfigturmpassage Telephon 2 69 32

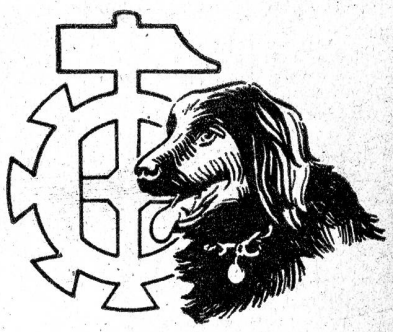

Freude und Erfolg

durch

Hammer-Hundefutter B. 86

mit Vi-De (nach Dr. Wander)

und

Kraftfutter Tipp-Topp

Muster und Offerte durch

HAMMERMÜHLE AG. OLTEN

Tit. Zentralbibliothek, Bundeshaus Bern

Erscheint jeden Freitag — Verlag, Inseratenannahme und Redaktion: Berner Woche Verlag AG., Laupenstrasse 7a, Bern, Telephon 2 48 45, unter ständiger Mitarbeit von: Dr. H. Kleinert, Bern; Dr. A. Fankhauser, Belp (Politischer Teil); Hans Zulliger, Ittigen; Chr. Lerch (Historisches); Redaktionssekretariat (Lokales). Einzelnummer 35 Rp. — Abonnementspreise: Jährlich Fr. 15.—, halbjährlich Fr. 7.75, vierteljährlich Fr. 4.—. — Postscheckkonto III 11 266. — Abonnenten-Unfallversicherung sehr vorteilhaft (speziell für Kinder). **Wichtig bei Unfällen!** Alle Unfälle (Todesfälle telegraphisch) sind sofort zu melden an die Adresse: Allgemeine Versicherungs-Aktiengesellschaft in Bern, Bundesgasse 18 (Telephon 2 85 55). Buch- und Tiefdruck: Verbandsdruckerei AG. Bern