Objekttyp: **Advertising**

Zeitschrift: **Die Berner Woche**

Band (Jahr): **36 (1946)**

Heft 13

PDF erstellt am: **04.06.2024**

Nutzungsbedingungen

Die ETH-Bibliothek ist Anbieterin der digitalisierten Zeitschriften. Sie besitzt keine Urheberrechte an den Inhalten der Zeitschriften. Die Rechte liegen in der Regel bei den Herausgebern.
Die auf der Plattform e-periodica veröffentlichten Dokumente stehen für nicht-kommerzielle Zwecke in Lehre und Forschung sowie für die private Nutzung frei zur Verfügung. Einzelne Dateien oder Ausdrucke aus diesem Angebot können zusammen mit diesen Nutzungsbedingungen und den korrekten Herkunftsbezeichnungen weitergegeben werden.
Das Veröffentlichen von Bildern in Print- und Online-Publikationen ist nur mit vorheriger Genehmigung der Rechteinhaber erlaubt. Die systematische Speicherung von Teilen des elektronischen Angebots auf anderen Servern bedarf ebenfalls des schriftlichen Einverständnisses der Rechteinhaber.

Haftungsausschluss

Alle Angaben erfolgen ohne Gewähr für Vollständigkeit oder Richtigkeit. Es wird keine Haftung übernommen für Schäden durch die Verwendung von Informationen aus diesem Online-Angebot oder durch das Fehlen von Informationen. Dies gilt auch für Inhalte Dritter, die über dieses Angebot zugänglich sind.

Ein Dienst der *ETH-Bibliothek*
ETH Zürich, Rämistrasse 101, 8092 Zürich, Schweiz, www.library.ethz.ch

http://www.e-periodica.ch

Nr. 4

erwartet Sie am Kiosk

Ein Konfirmationsgeschenk
in Gold oder Silber
ein Andenken fürs Leben

Hans Stadelmann

GOLDSCHMIED . BERN . THEATERPLATZ 1 . TELEPHON 34449

2 Extra-Coupons
= 2 grosse Büchsen
STALDEN-KONDENSMILCH
ungezuckert
mit der Bärenmarke
= 2 Liter Vollmilch mehr

Willkommener Beitrag an die Milchversorgung der Familie —
Doppelt willkommen bei der knapperen Butterration!

Berneralpen Milchgesellschaft Stalden
Konolfingen-Emmental

Neue Stoffe

in einer Fülle von
schönen Dessins und Farben
gute preiswerte Qualitäten!

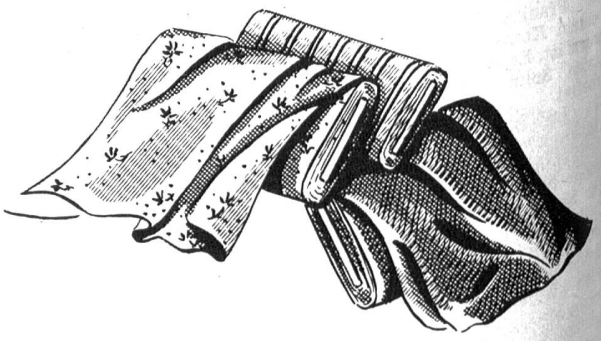

Rüfenacht & Heuberger

Spitalgasse 17—21 **BERN** Telephon 21255

Er
arbeitet mit Qualitätswerkzeugen
von

J.G. Kiener + Wittlin A.G.

Bern, Schauplatzgasse 23

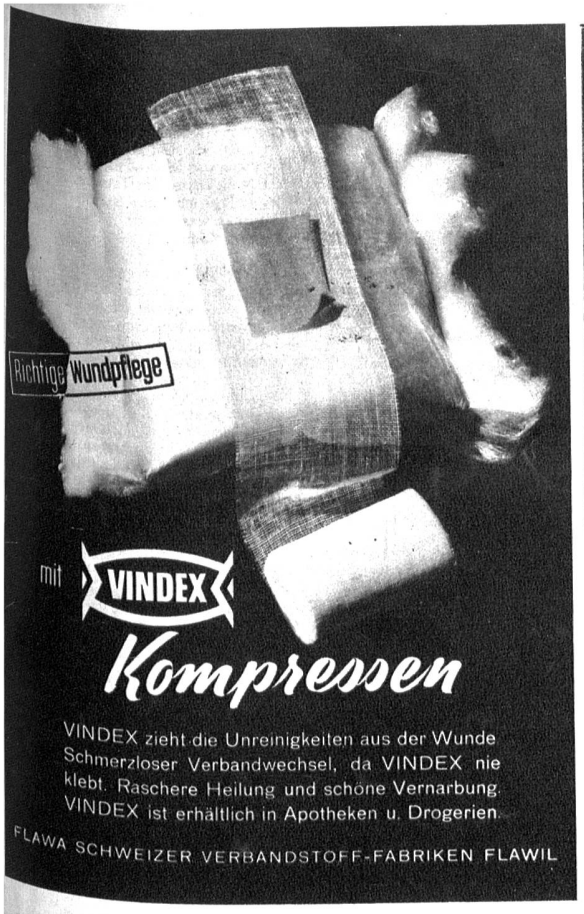

Im Mai erscheint das neubearbeitete

Illustrierte Reisehandbuch

DIE SCHWEIZ

Titel-Markenschutz unter Nr. 114537

Umfang 360 Seiten Text, 96 Tiefdruckbilder seltener Landschaftsaufnahmen, 24 auslegbare Kartenblätter der ganzen fünffarbigen Landeskarte von Kümmerly & Frey, mit Angabe der Wanderzeiten, 16 Panoramen von berühmten Aussichtspunkten, 7 Übersichtspläne der wichtigsten Wintersportzentren, 4 Regionalpläne Genfersee, Berner Oberland, Vierwaldstättersee und Ostschweiz. Zahlreiche Einzelpläne von Städten, Verkehrsgegenden; ferner Skizzen, Tabellen usw.

Handliches Taschenformat, Grösse 18x11,8 cm

Das neue Reisehandbuch ist ein willkommener Wegweiser zu frohen Ferien und beglückenden Entdeckungsreisen: ein Quell mannigfaltiger Anregungen und innerer Bereicherung

Bei sofortiger Bestellung profitieren Sie vom

ermässigten Subskriptionspreis von Fr. 8.-

nur gültig bis zum Erscheinen des Werkes, späterer Ladenpreis Fr. 9.60 + Umsatzsteuer

Subskriptionen nehmen alle Buchhandlungen und Kioske entgegen

Bestellen Sie Ihr Exemplar noch heute

BUCHVERLAG VERBANDSDRUCKEREI AG. BERN
Telephon 2 48 45

Ich subskribiere hiermit auf ..... Exemplare «Illustriertes Reisehandbuch DIE SCHWEIZ», zum ermässigten Preis von Fr. 8.—. Lieferung per Nachnahme — mit Rechnung an meine Adresse:

.....

.....

Berücksichtigt unsere Inserenten

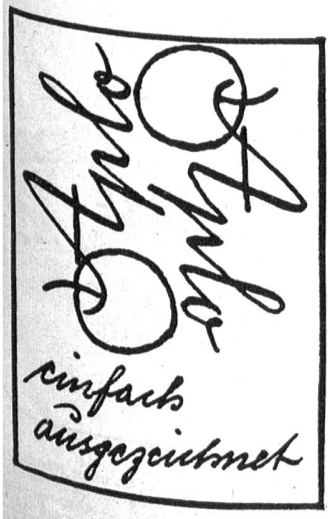

44/3

Im ganzen 22769 Treffer im Werte von Fr. 530000.—. Haupttreffer: 30000.—, 20000.—, 2x10000.—, 5x5000.— usw. usw.
Jede 10-Los-Serie enthält, wie bisher, mindestens 1 Treffer und bietet 9 übrige Chancen. **1 Los Fr. 5.-** plus 40 Rp. für Porto auf Postcheckkonto III 10026.
Adresse: Seva-Lotterie, Marktgasse 28, Bern.

4. MAI

5 E V A 44