Impressum

Objekttyp: **Group**

Zeitschrift: **Die Berner Woche**

Band (Jahr): **36 (1946)**

Heft 19

PDF erstellt am: **04.06.2024**

Nutzungsbedingungen

Die ETH-Bibliothek ist Anbieterin der digitalisierten Zeitschriften. Sie besitzt keine Urheberrechte an den Inhalten der Zeitschriften. Die Rechte liegen in der Regel bei den Herausgebern.
Die auf der Plattform e-periodica veröffentlichten Dokumente stehen für nicht-kommerzielle Zwecke in Lehre und Forschung sowie für die private Nutzung frei zur Verfügung. Einzelne Dateien oder Ausdrucke aus diesem Angebot können zusammen mit diesen Nutzungsbedingungen und den korrekten Herkunftsbezeichnungen weitergegeben werden.
Das Veröffentlichen von Bildern in Print- und Online-Publikationen ist nur mit vorheriger Genehmigung der Rechteinhaber erlaubt. Die systematische Speicherung von Teilen des elektronischen Angebots auf anderen Servern bedarf ebenfalls des schriftlichen Einverständnisses der Rechteinhaber.

Haftungsausschluss

Alle Angaben erfolgen ohne Gewähr für Vollständigkeit oder Richtigkeit. Es wird keine Haftung übernommen für Schäden durch die Verwendung von Informationen aus diesem Online-Angebot oder durch das Fehlen von Informationen. Dies gilt auch für Inhalte Dritter, die über dieses Angebot zugänglich sind.

Ein Dienst der *ETH-Bibliothek*
ETH Zürich, Rämistrasse 101, 8092 Zürich, Schweiz, www.library.ethz.ch

http://www.e-periodica.ch

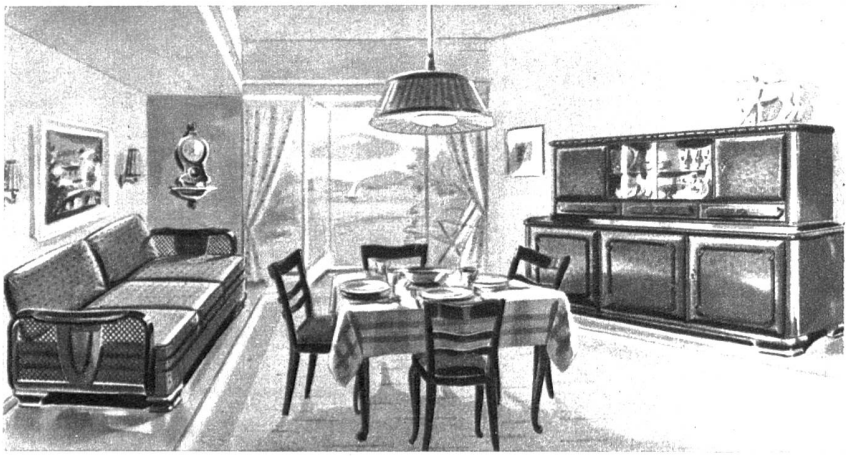

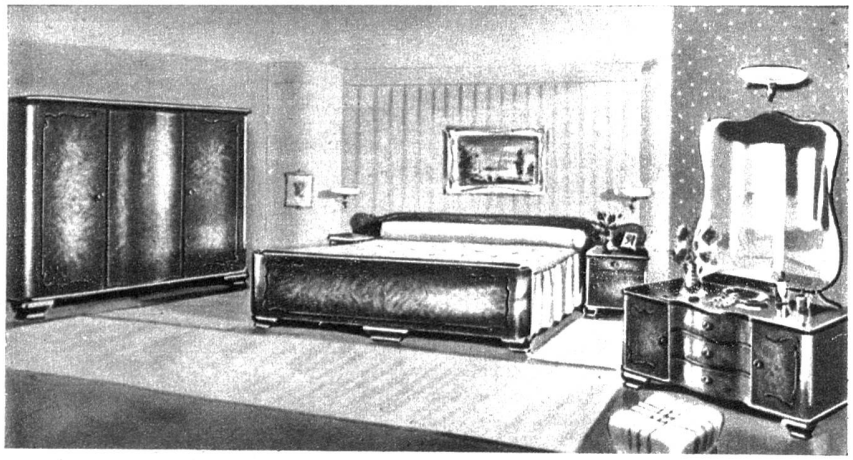

Diese Spar-Aussteuer
kostet 42teilig nur Fr. 5200.-

Mit diesem wundervollen Pauschalangebot erhalten Sie eine von fachtüchtigen Raumgestaltern harmonisch abgestimmte Wohnungseinrichtung von erlesener Schönheit und währschafter Qualität. Was Möbel-Pfisters Sparaussteuern von allen andern Angeboten unterscheidet, ist die Tatsache, dass sie wohnfertig sind, d. h., dass noch vieles im Preis inbegriffen ist, was sonst mit teurem Geld extra angeschafft werden muss. Das ist es, was die Sparaussteuern so beliebt und begehrt macht. Im Preis von Fr. 5200.— ist inbegriffen: 1. Ein **Schlafzimmer** in bester Verarbeitung; 2. ein prächtiges **Speisezimmer**, geschweiftes **Buffet** sowie **Auszugtisch** und **4 bequeme Stühle**; 3. Der komplette 14teilige **Bettinhalt** mit extra guten Obermatratzen, sogar mit erstklassigem **Stahlkern** und einer Auflage aus **garantiert reinem Rosshaar** — also etwas wirklich Gutes und Feines! 4. Eine **Schlafzimmerampel** mit Seidenschirm; 5. ein schöner **Leuchter** für das Wohnzimmer; 6. zwei **Nachttischlampen**; 7. ein **Blumenhocker**; 8. ein **Radiotisch**; 9. ein **Servierwagen**; 10. ein grosses **Esszimmerbild** sowie zwei schöne **Kunstdruckbilder**; 11. diverse **Küchenmöbel**; 12. sogar ein grosser **Wohnzimmerteppich**, 300 x 200 cm

Diese komplette, 42teilige Sparaussteuer kostet also

nur Fr. 5200.-

Wohnfertige Sparaussteuern gibt es in 18 Kombinationen von Fr. 1765.— bis 12 500.—, also bis zur luxuriösesten Ausführung. Denn auch der vermögende Möbelkäufer kann und will am rechten Ort sparen. Gerade er weiss nicht nur erstklassige Qualität, sondern auch vorteilhafte Preise **sehr wohl zu schätzen!**

Wichtig! Alle Lieferungen erfolgen franko Haus und absolut spesenfrei durch Polstercamions oder durch den Eisenbahn-Franko-Domizil-Dienst (EFD.), der sich auf die ganze Schweiz erstreckt und über 5000 Ortschaften und Weiler (selbst in Berggegenden) erfasst. Bei Kauf werden die Bahnspesen für zwei Personen vergütet. Auf Wunsch Gratislagerung. Vertragliche Garantie.

Möbel-Pfister AG.

Bern, Schanzenstrasse 1 Fabrikausstellung in Suhr

Unsere Ausstellungen sind täglich geöffnet von 8-12 und von 13-18.30 Uhr, Samstag bis 17 Uhr

Verlangen Sie sofort die illustrierten Gratis-Prospekte!

An die Besitzer von

WERTSCHRIFTEN

Wollen Sie sich nicht Mühe und Sorgen ersparen und uns die Verwaltung und Aufbewahrung Ihrer Wertschriften übertragen? Gegen eine bescheidene Gebühr nehmen wir Ihnen sämtliche Arbeiten ab, die mit einer sorgfältigen Verwaltung zusammenhängen wie Inkasso von Coupons und fälligen Titeln, Ausübung von Bezugsrechten, Konversionen, Vertretung an Versammlungen, Ueberwachung von Auslosungen usw. Wenn Sie eine Kapitalanlage suchen, beraten wir Sie gewissenhaft und führen Ihre Börsenaufträge zuverlässig aus.

Kantonalbank von Bern

HAUPTSITZ BERN, BUNDESPLATZ

Tit. Zentralbibliothek, Bundeshaus Bern

A.Z.

Erscheint jeden Freitag — Verlag, Inseratenannahme und Redaktion: Berner Woche Verlag AG., Laupenstrasse 7a, Bern, Telephon 2 48 45, unter ständiger Mitarbeit von: Dr. H. Kleinert, Bern; Dr. A. Fankhauser, Belp (Politischer Teil); Hans Zulliger, Ittigen; Chr. Lerch (Historisches); Redaktionssekretariat (Lokales). Einzelnummer 50 Rp. — Abonnementspreise: Jährlich Fr. 18.—, halbjährlich Fr. 9.50, vierteljährlich Fr. 5.—. — Postscheckkonto III 11 266. — Abonnenten-Unfallversicherung sehr vorteilhaft (speziell für Kinder). **Wichtig bei Unfällen!** Alle Unfälle (Todesfälle telegraphisch) sind sofort zu melden an die Adresse: Allgemeine Versicherungs-Aktiengesellschaft in Bern, Bundesgasse 18, (Telephon 2 85 55). — Buch- und Tiefdruck: Verbandsdruckerei AG. Bern