Zeitschrift: Die Berner Woche
Band: 36 (1946)
Heft: 44

Rubrik: Humor

Nutzungsbedingungen
Die ETH-Bibliothek ist die Anbieterin der digitalisierten Zeitschriften auf E-Periodica. Sie besitzt keine Urheberrechte an den Zeitschriften und ist nicht verantwortlich für deren Inhalte. Die Rechte liegen in der Regel bei den Herausgebern beziehungsweise den externen Rechteinhabern. Das Veröffentlichen von Bildern in Print- und Online-Publikationen sowie auf Social Media-Kanälen oder Webseiten ist nur mit vorheriger Genehmigung der Rechteinhaber erlaubt. Mehr erfahren

Conditions d'utilisation
L'ETH Library est le fournisseur des revues numérisées. Elle ne détient aucun droit d'auteur sur les revues et n'est pas responsable de leur contenu. En règle générale, les droits sont détenus par les éditeurs ou les détenteurs de droits externes. La reproduction d'images dans des publications imprimées ou en ligne ainsi que sur des canaux de médias sociaux ou des sites web n'est autorisée qu'avec l'accord préalable des détenteurs des droits. En savoir plus

Terms of use
The ETH Library is the provider of the digitised journals. It does not own any copyrights to the journals and is not responsible for their content. The rights usually lie with the publishers or the external rights holders. Publishing images in print and online publications, as well as on social media channels or websites, is only permitted with the prior consent of the rights holders. Find out more

Download PDF: 03.07.2025

ETH-Bibliothek Zürich, E-Periodica, https://www.e-periodica.ch

Humor

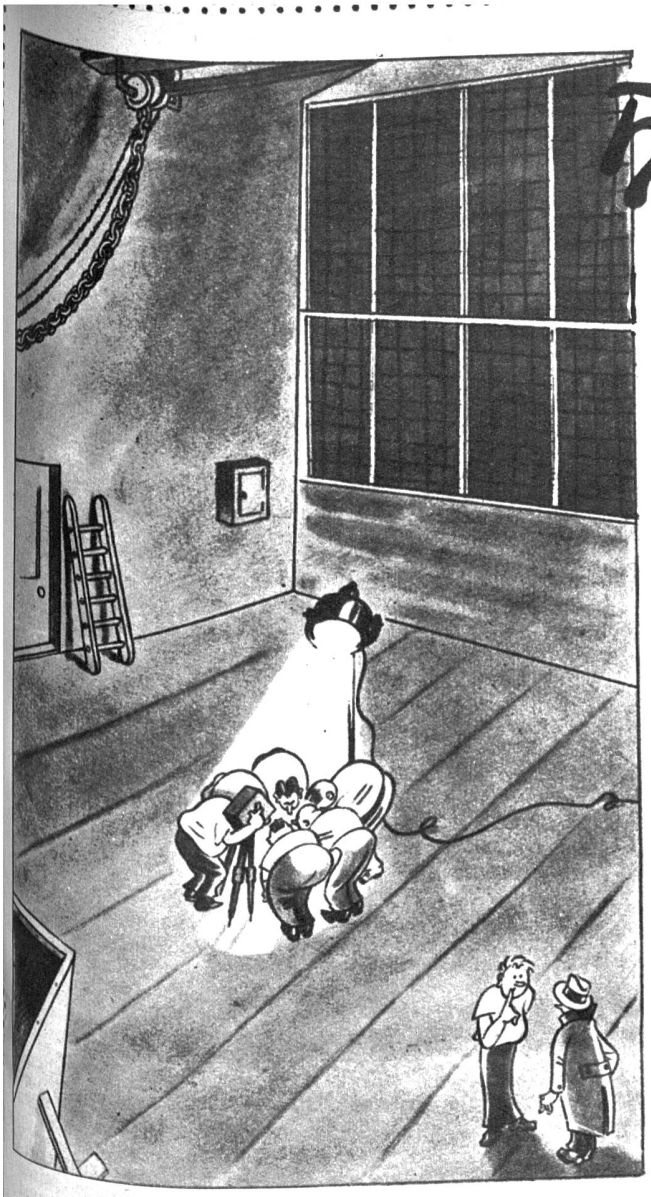

«Pscht! Tonfilm von Flöhen!»

«Nun bin ich 30 Jahre lang fortgewesen und gleich willst du Geld von mir borgen.»
«Ja, du kannst aber auch glauben, dass ich dich in den vielen Jahren sehr vermisst habe.»

Ein Komiker soll operiert werden

SCHACH

Aufgabe Nr. 6

Original-Urdruck von Sim. Bitterli, Bern

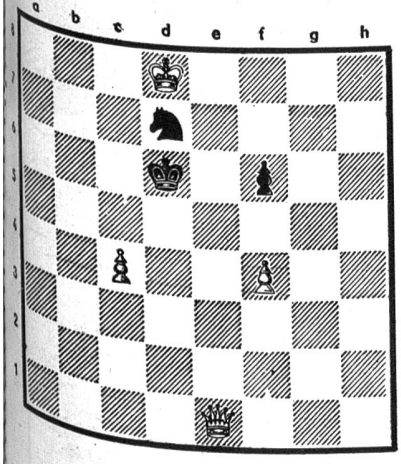

Matt in 2 Zügen

Lösungen an Dr. H. Joß, Bern, Brunnmattstr. 72

Lösung zu Nr. 5: S g4—e3

«Auf deiner Seite sind 2 Pfund zu viel, Mizzi; wenn du noch einmal Kalbshaxe vor der Vorstellung ißt, dann gibt's was!»

«Wissen Sie, Herr Aufseher, ich muß doch als Anfängerin erst leichte Sachen kopieren!»

Richtig gelöst von W. Mischler, Bern; A. Michel, Lehrer, Bern; H. Trachsel, Utzigen; B. Gutmann, Ingenieur, Aarberg.

Bemerkung: Wie Herr Gutmann nachgewiesen hat, besitzt die Aufgabe Nr. 5 noch eine Nebenlösung, nämlich S g4—h2. Auch diese Lösung führt zum Ziel.