Objekttyp: **Advertising**

Zeitschrift: **Die Berner Woche**

Band (Jahr): **36 (1946)**

Heft 49

PDF erstellt am: **24.05.2024**

Nutzungsbedingungen

Die ETH-Bibliothek ist Anbieterin der digitalisierten Zeitschriften. Sie besitzt keine Urheberrechte an den Inhalten der Zeitschriften. Die Rechte liegen in der Regel bei den Herausgebern.
Die auf der Plattform e-periodica veröffentlichten Dokumente stehen für nicht-kommerzielle Zwecke in Lehre und Forschung sowie für die private Nutzung frei zur Verfügung. Einzelne Dateien oder Ausdrucke aus diesem Angebot können zusammen mit diesen Nutzungsbedingungen und den korrekten Herkunftsbezeichnungen weitergegeben werden.
Das Veröffentlichen von Bildern in Print- und Online-Publikationen ist nur mit vorheriger Genehmigung der Rechteinhaber erlaubt. Die systematische Speicherung von Teilen des elektronischen Angebots auf anderen Servern bedarf ebenfalls des schriftlichen Einverständnisses der Rechteinhaber.

Haftungsausschluss

Alle Angaben erfolgen ohne Gewähr für Vollständigkeit oder Richtigkeit. Es wird keine Haftung übernommen für Schäden durch die Verwendung von Informationen aus diesem Online-Angebot oder durch das Fehlen von Informationen. Dies gilt auch für Inhalte Dritter, die über dieses Angebot zugänglich sind.

Ein Dienst der *ETH-Bibliothek*
ETH Zürich, Rämistrasse 101, 8092 Zürich, Schweiz, www.library.ethz.ch

http://www.e-periodica.ch

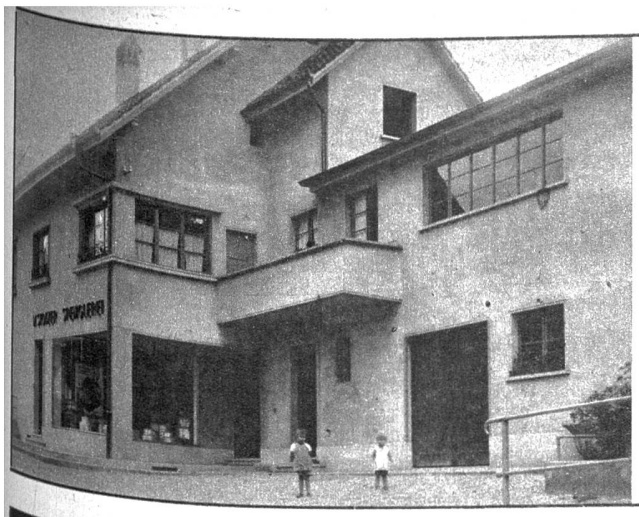

Das Fachgeschäft für alle

Spenglerarbeiten

und

Sanitäre Installationen

Werner Stotzer, Büren a. A.

Telephon 81183

... Wirklich prima!

Restaurant zur Post und Konditorei Mäschi

Familie Mäschi - Telephon 81217

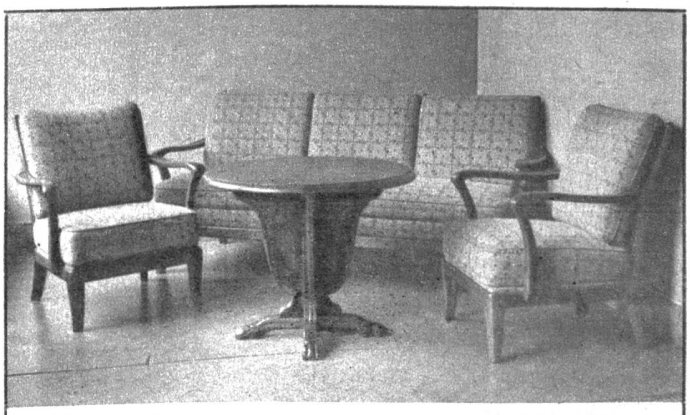

E. Stucki, Möbel, Büren a. A. Tel. 81277

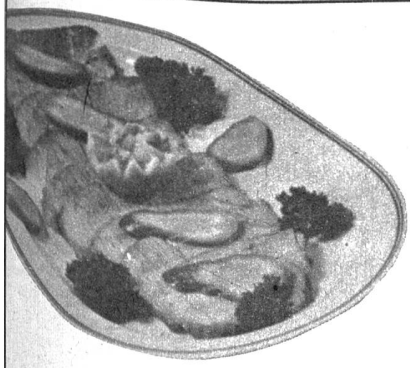

Restaurant zur Brauerei

W. Badertscher-Wyss - Telephon 81223

Die gediegene **Damen-Konfektion**

Die elegante, seriöse **Herren-Konfektion**

sind unsere Spezialitäten

Bei uns kleiden Sie sich gut, praktisch und elegant

BEKLEIDUNGSHAUS **Gast** BÜREN AN DER AARE

Telephon 81260
Postcheck IVa 3343

20 Jahre

1926 * * 1946

grosse Auswahl der bekannten Marken Bally — Jlco — Fretz — Haeny — Froehlich — G.S.B. Eigene leistungsfähige Reparaturwerkstätte.

BÜREN a/A **Tel. 81267**