50 Jahre Dienst am Kunden

Autor(en): **[s.n.]**

Objekttyp: **Article**

Zeitschrift: **Die Berner Woche**

Band (Jahr): **37 (1947)**

Heft 36

PDF erstellt am: **23.05.2024**

Persistenter Link: https://doi.org/10.5169/seals-649358

Nutzungsbedingungen

Die ETH-Bibliothek ist Anbieterin der digitalisierten Zeitschriften. Sie besitzt keine Urheberrechte an den Inhalten der Zeitschriften. Die Rechte liegen in der Regel bei den Herausgebern.
Die auf der Plattform e-periodica veröffentlichten Dokumente stehen für nicht-kommerzielle Zwecke in Lehre und Forschung sowie für die private Nutzung frei zur Verfügung. Einzelne Dateien oder Ausdrucke aus diesem Angebot können zusammen mit diesen Nutzungsbedingungen und den korrekten Herkunftsbezeichnungen weitergegeben werden.
Das Veröffentlichen von Bildern in Print- und Online-Publikationen ist nur mit vorheriger Genehmigung der Rechteinhaber erlaubt. Die systematische Speicherung von Teilen des elektronischen Angebots auf anderen Servern bedarf ebenfalls des schriftlichen Einverständnisses der Rechteinhaber.

Haftungsausschluss

Alle Angaben erfolgen ohne Gewähr für Vollständigkeit oder Richtigkeit. Es wird keine Haftung übernommen für Schäden durch die Verwendung von Informationen aus diesem Online-Angebot oder durch das Fehlen von Informationen. Dies gilt auch für Inhalte Dritter, die über dieses Angebot zugänglich sind.

Ein Dienst der *ETH-Bibliothek*
ETH Zürich, Rämistrasse 101, 8092 Zürich, Schweiz, www.library.ethz.ch

http://www.e-periodica.ch

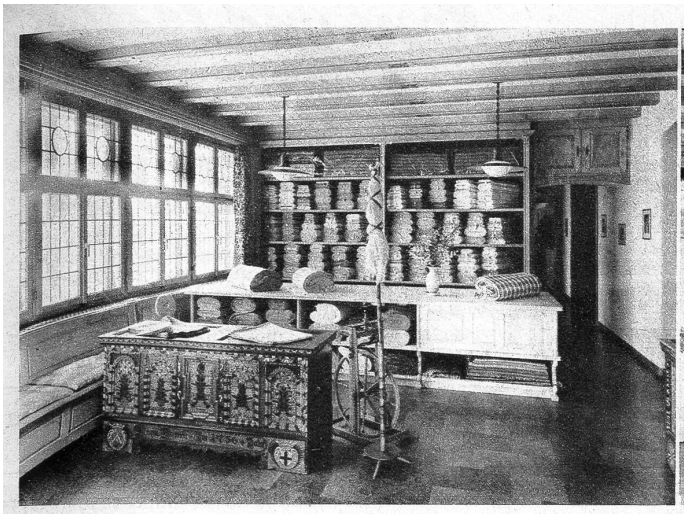

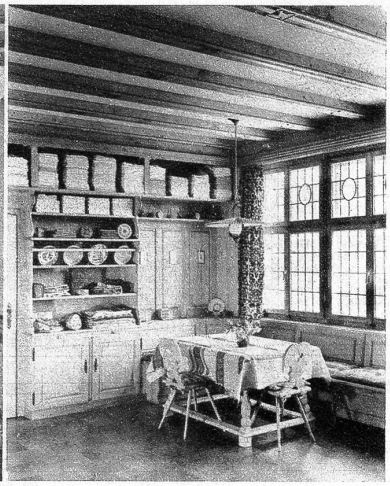

In der traditionellen Leinenstube ist der Einkauf von Burren-Leinen eine Freude

Die Verkaufsräume sind hell und geräumig und weisen eine Fülle guter Produkte für die Bekleidung auf

50 Jahre Dienst am Kunden

★

GEBR. BURREN AG.

Mode-Haus - Leinenweberei

UTZENSTORF, Tel. (065) 4 40 06

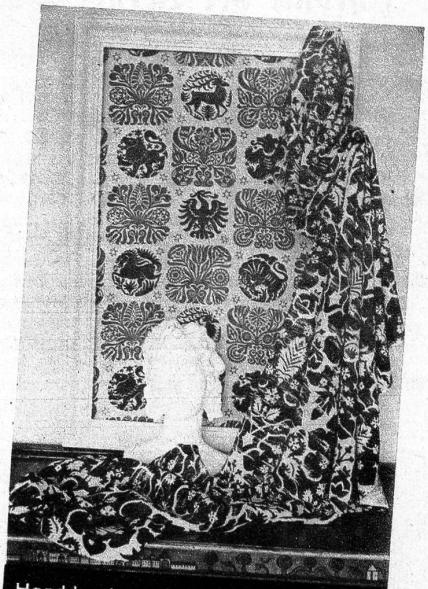

Handdrucke auf unsern hochwertigen Leinen, in heimeligen Farbtönen

Der vielseitig verwendbare Querstreifen-Kölsch in Zwirn-Halbleinen

Handwebtischdecke nach uralter Vorlage, ein Meisterstück der Handweberei

Im schönen Dorfe Herzogenbuchsee gründeten ein ehemaliger Lehrer und sein Schüler im Jahre 1897, nach vorangegangener schwieriger Zeit der Geschäftsniederlassung, eine Kollektivfirma und legten den Grundstein zu unserer heutigen Firma.

An der unteren Emme, in der fruchtbaren Ebene von Utzenstorf, mangelte ein gutes Tuchgeschäft. Deshalb entschloss sich der Mitgründer und Seniorchef unseres Hauses, Ernst Burren-Baumgartner, gestorben 1927, mit seiner tüchtigen Frau, im Jahre 1905, nach Utzenstorf überzusiedeln und hier ein eigenes Geschäft zu eröffnen. Dank der Mitgliedschaft bei den Grosseinkaufs- und Fabrikationsgenossenschaften des Textildetailhandels in Oerlikon und der Geschäftsverbindung mit andern leistungsfähigen Fabrikanten, gelang es den Inhabern, die Tuchhandlung zu einem der führenden Häuser unserer Gegend auszubauen. In eigenen gesellschaftlichen Ateliers werden Herren- und Damenkonfektion, Wäsche und Aussteuern verarbeitet. Vor Jahren wurde dem Detailgeschäft eine Engros- und Webereiabteilung angegliedert, um den Wünschen der Kundschaft noch besser entsprechen zu können. Die Spezialitäten der Weberei im Wydenhof sind: Bettücher in Leinen und Baumwolle, gestreift und karrierte Kölsch, die beliebten Bildstrich und Querstreifen. Die Burren-Leinen werden gebleicht und ausgerüstet in Lützelflüh und tragen den Stempel emmentalischer Tradition und Solidität.

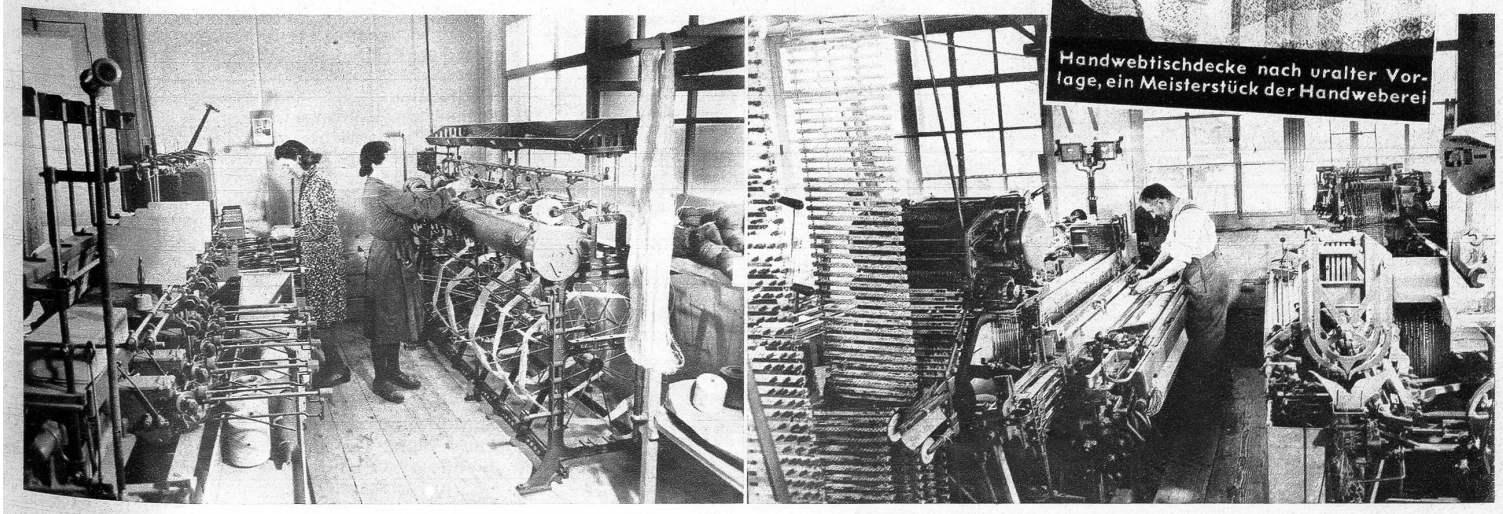

Moderne Bobinen- und Kreuzspulmaschinen präparieren das Garn für Zettelmaschine und Webstuhl. Auf mehrschiffligen Stühlen entstehen die Leinengewebe