Objekttyp: **Advertising**

Zeitschrift: **Die Berner Woche**

Band (Jahr): **37 (1947)**

Heft 49

PDF erstellt am: **24.05.2024**

Nutzungsbedingungen

Die ETH-Bibliothek ist Anbieterin der digitalisierten Zeitschriften. Sie besitzt keine Urheberrechte an den Inhalten der Zeitschriften. Die Rechte liegen in der Regel bei den Herausgebern.
Die auf der Plattform e-periodica veröffentlichten Dokumente stehen für nicht-kommerzielle Zwecke in Lehre und Forschung sowie für die private Nutzung frei zur Verfügung. Einzelne Dateien oder Ausdrucke aus diesem Angebot können zusammen mit diesen Nutzungsbedingungen und den korrekten Herkunftsbezeichnungen weitergegeben werden.
Das Veröffentlichen von Bildern in Print- und Online-Publikationen ist nur mit vorheriger Genehmigung der Rechteinhaber erlaubt. Die systematische Speicherung von Teilen des elektronischen Angebots auf anderen Servern bedarf ebenfalls des schriftlichen Einverständnisses der Rechteinhaber.

Haftungsausschluss

Alle Angaben erfolgen ohne Gewähr für Vollständigkeit oder Richtigkeit. Es wird keine Haftung übernommen für Schäden durch die Verwendung von Informationen aus diesem Online-Angebot oder durch das Fehlen von Informationen. Dies gilt auch für Inhalte Dritter, die über dieses Angebot zugänglich sind.

Ein Dienst der *ETH-Bibliothek*
ETH Zürich, Rämistrasse 101, 8092 Zürich, Schweiz, www.library.ethz.ch

http://www.e-periodica.ch

Der Schirm als *Festgeschenk*
in grösster Auswahl von

In Bern: Bahnhofplatz-Schweizerhoflaube
In Biel: Nidaugasse 43

Taschenschirme
Regenmäntel in nur besten Qualitäten

Zum Samichlaustag

Nußsäcke
netto 650 g
in Jutesack
wie Abbildung Fr. 4.40
in Cellophan Fr. 2.50

Gaffner, Ludwig & Co.
BERN
Marktgasse 61
Telephon 21591

BETTNÄSSEN

Keine endlosen Teekuren, die durch unnötige Flüssigkeitsaufnahme die ohnehin schwache Blase noch mehr belasten. — **Eucystin-Tropfen** von Dr. H. Trog bringen sichere und baldige Heilung und können zu Fr. 3.50 durch die **Rathaus-Apotheke** in **Thun 19** bezogen werden.

Geschenke

DIE FREUDE MACHEN

sind die grossen Erinnerungswerke

Ewige Heimat

herausgegeben von a. Dir. Emil Schwarz unter Mitwirkung von Dr. E. Feisst, Prof. E. Laur, Prof. O. Howald, Alfred Huggenberger, Dir. Tobler, Dr. Hofmann, Ständerat Prof. Dr. Wahlen

Ein wahrer Spiegel schweizerischer Bauernkultur in ihrer Eigenart und Vielgestaltigkeit
mit 12 vierfarbigen Tafeln, 170 Seiten Text, 165 einfarbigen Tiefdruck-Illustrationen. 30 x 31 cm
Leinen gebunden, Fr. 26.— + Wust.

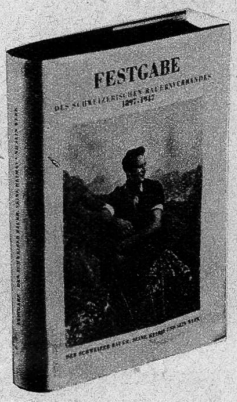

Der Schweizer Bauer, seine Heimat und sein Werk

Festgabe zum 50jährigen Jubiläum des Schweizerischen Bauernverbandes
Von Prof. Dr. E. Laur

Eine prachtvoll illustrierte Schilderung der Leistungen der Landwirtschaft während und nach dem Krieg und zugleich eine Darstellung vom Leben und Wirken des Schweizer Bauern.
800 Seiten mit über 850 Bildern Ganzleinenband
31 x 22½ cm, Preis Fr. 50.— + Wust.

Rechtzeitige Bestellung erbeten an den
Buchverlag Verbandsdruckerei AG. Bern - Tel. 2 48 45

Bestellung: Senden Sie mir gegen Nachnahme — auf Rechnung
_____ Expl. «Ewige Heimat» zu Fr. 26.—
_____ Expl. «Der Schweizer Bauer», seine Heima. und sein Werk zu Fr. 50.—
Adresse: _____

Ein willkommenes Geschenk

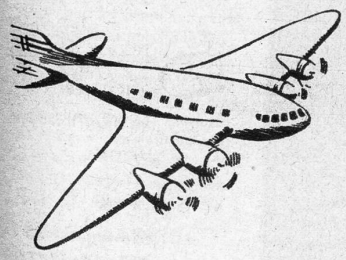

Für Ihre Angehörigen und Freunde in der Schweiz und im Ausland

ist ein Abonnement auf die «Berner Woche». Diese bodenständige illustrierte Wochenzeitschrift als wöchentlicher Gruss aus der Heimat wird namentlich den Auslandschweizern unter Ihren Freunden viel Freude bereiten und dauernd an den Spender erinnern.

Ein Abonnement kostet

	½ Jahr	1 Jahr
Inland	Fr. 10.—	20.—
Ausland	Fr. 13.—	26.—

BESTELLSCHEIN

Ich bestelle ein Geschenkabonnement auf die «Berner Woche» für * ½ Jahr, * 1 Jahr, für ein * Inlands-, * Auslands-Abonnement. Den Abonnementsbetrag bitte ich * durch Nachnahme zu erheben, * zahle ich auf Postscheckkonto III 11266 ein (bitte auf der Rückseite des Coupons vermerken «Geschenkabonnement»)

* Nichtzutreffendes bitte streichen

Der Besteller _____
Name _____
Adresse _____

Die «Berner Woche» ist zu senden an:
Name _____
Genaue Adresse _____
(bitte deutliche Schrift)

Einsenden an
ADMINISTRATION «BERNER WOCHE»
Laupenstrasse 7a, Bern

Geschenke, die Freude bereiten!

EDELSTEINE
GOLD
SILBER
BESTECKE
ZINN

Hofer

GOLDSCHMIED AG.
Marktgasse 29, Bern

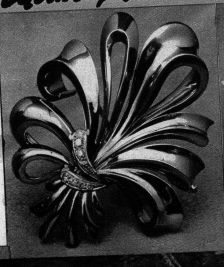

Lederwaren-HUMMEL

BERN, Marktgasse 18

Geschenke aus Leder
erfreuen ein Jeder
ekannt,
vorteilhaft
und gut

MERKUR
Festkaffee
ein Hochgenuss!
500 g Fr. 3.90
5% Rabatt

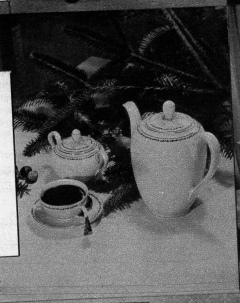

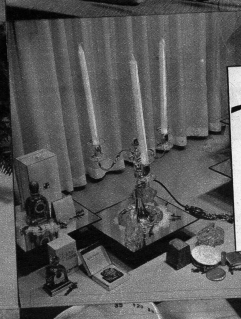

Wildbolz

PARFUMERIE

DAS HAUS
DER GESCHENKE

BERN - Marktgasse 9
Telephon 2 32 08

In unserer grossen Auswahl in Stickereien werden Sie bestimmt etwas finden, um ein gediegenes Weihnachtsgeschenk von bleibendem Wert zu machen

Th. Schürer's Sohn & Cie.
Kramgasse 7 - BERN

Der Wunsch
des eleganten
Herrn

AEBI & CIE.
Marktgasse 55
Telephon 2 47 05

Geschenke, die Freude bereiten.

BIJOUTERIE
PENDULEN
UHREN
in gepflegter
Qualität

F. NIKLAUS
eidg. dipl. Uhrmachermeister
BERN
Schauplatzgasse 27
Gegründet 1869

Festgeschenke von

KTW

sind vorteilhafter

J. G. KIENER & WITTLIN AG.
BERN

WEDGWOOD
ist zum Schenken ganz besonders geeignet.
Man beginnt mit 2 Gedecken und weiss bei der nächsten Gelegenheit sofort wieder, was Freude bereiten will.

Christeners Erben
KRAMGASSE 58 BERN

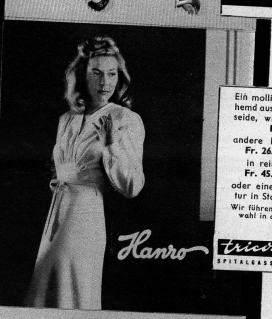

Ein mollig-warmes Nachthemd aus gerauhter Kunstseide, wie Abbildung zu **Fr. 24.80**
andere Fassonen zu **Fr. 26.80** und **30.50**
in reiner Wolle zu **Fr. 45.—** und **46.50**
oder eine hübsche Garnitur in Stoff oder Trikot.
Wir führen eine grosse Auswahl in allen Preislagen.

Trissa AG.
SPITALGASSE 20 BERN

Wenn Sie aus einer ganz besonders reichhaltigen Auswahl feiner Spirituosen wählen möchten, dann werden Sie mit Vergnügen bei uns aussuchen. Denken Sie auch an unsern Festwein Claret! Es ist ein alter Berner Brauch, ihn über die Festtage zu kredenzen.

ALPHONS HÖRNING AG.
Apotheke und Drogerie
BERN - Marktgasse 58
Telephon 2 40 19

Für den Wintersport
Ski, Skistöcke, Rucksäcke, Skimützen, Schlittschuhe

Grosse Auswahl in Skibekleidung für Damen, Herren und Kinder

- Grosse Auswahl
- Qualität
- Niedrige Preise

SPORTABTEILUNG
KAISER
& Co., AG., Marktgasse, Amthausgasse