# Humor + Schach

Objekttyp: **Group**

Zeitschrift: **Die Berner Woche**

Band (Jahr): **38 (1948)**

Heft 21

PDF erstellt am: **04.06.2024**

**Nutzungsbedingungen**

Die ETH-Bibliothek ist Anbieterin der digitalisierten Zeitschriften. Sie besitzt keine Urheberrechte an den Inhalten der Zeitschriften. Die Rechte liegen in der Regel bei den Herausgebern.
Die auf der Plattform e-periodica veröffentlichten Dokumente stehen für nicht-kommerzielle Zwecke in Lehre und Forschung sowie für die private Nutzung frei zur Verfügung. Einzelne Dateien oder Ausdrucke aus diesem Angebot können zusammen mit diesen Nutzungsbedingungen und den korrekten Herkunftsbezeichnungen weitergegeben werden.
Das Veröffentlichen von Bildern in Print- und Online-Publikationen ist nur mit vorheriger Genehmigung der Rechteinhaber erlaubt. Die systematische Speicherung von Teilen des elektronischen Angebots auf anderen Servern bedarf ebenfalls des schriftlichen Einverständnisses der Rechteinhaber.

**Haftungsausschluss**

Alle Angaben erfolgen ohne Gewähr für Vollständigkeit oder Richtigkeit. Es wird keine Haftung übernommen für Schäden durch die Verwendung von Informationen aus diesem Online-Angebot oder durch das Fehlen von Informationen. Dies gilt auch für Inhalte Dritter, die über dieses Angebot zugänglich sind.

Ein Dienst der *ETH-Bibliothek*
ETH Zürich, Rämistrasse 101, 8092 Zürich, Schweiz, www.library.ethz.ch

**http://www.e-periodica.ch**

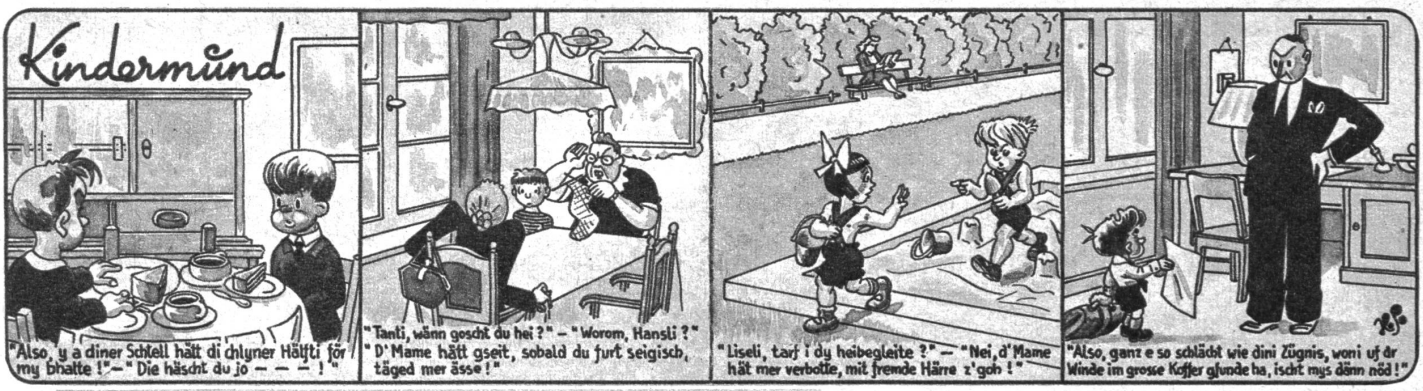


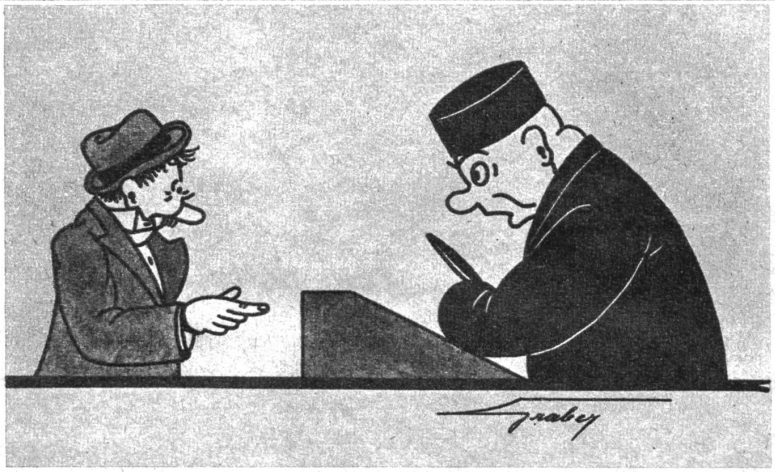

Vor dem Richter. «Was sind Sie?» «Schriftsteller!» «Benehmen Sie sich anständig! Hier macht man keine Witze!» «Bitte sehr – ich bin Galgenhumorist!»

Rund um die Liebe. «Hast du mit deinem Heiratsantrag keinen Erfolg gehabt, Gustav . . .?» «Leider nein! Ich sagte ihr doch, dass ich ihr zuliebe ein anderer Mann würde, aber sie meinte, das sei nicht notwendig, ein anderer Mann sei bereits da!»

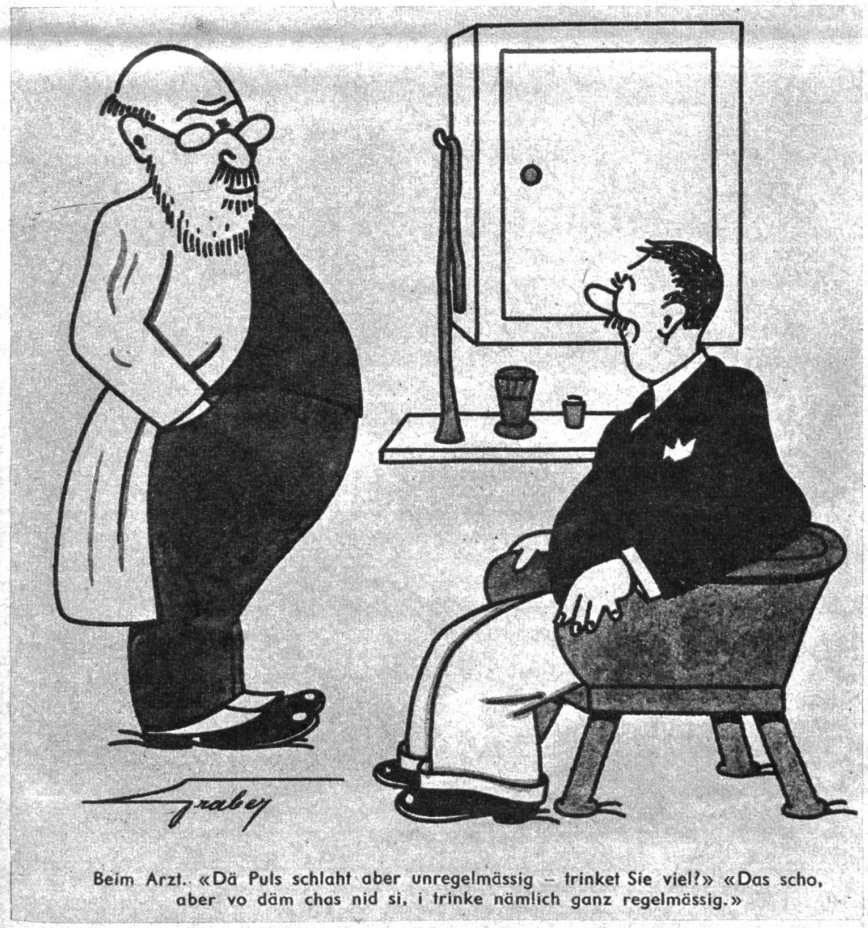

Beim Arzt. «Dä Puls schlaht aber unregelmässig – trinket Sie viel?» «Das scho, aber vo däm chas nid si, i trinke nämlich ganz regelmässig.»

## SCHACH-ECKE

**Aufgabe Nr. 3**

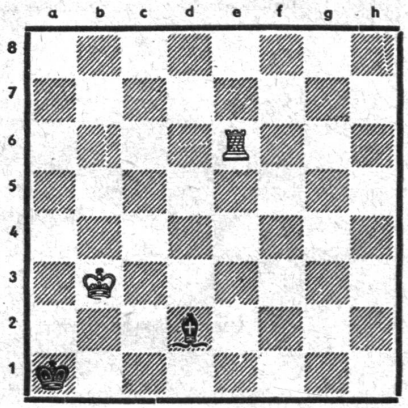


K. Fabel. Matt in 3 Zügen. Lösungen an Dr. H. Joss, Bern, Brunnmattstr. 72. Lösung zu Nr. 2: 1. Tb4–h4.