Objekttyp: **FrontMatter**

Zeitschrift: **Cahiers d'archéologie fribourgeoise = Freiburger Hefte für Archäologie**

Band (Jahr): **12 (2010)**

PDF erstellt am: **27.05.2024**

Nutzungsbedingungen

Die ETH-Bibliothek ist Anbieterin der digitalisierten Zeitschriften. Sie besitzt keine Urheberrechte an den Inhalten der Zeitschriften. Die Rechte liegen in der Regel bei den Herausgebern.
Die auf der Plattform e-periodica veröffentlichten Dokumente stehen für nicht-kommerzielle Zwecke in Lehre und Forschung sowie für die private Nutzung frei zur Verfügung. Einzelne Dateien oder Ausdrucke aus diesem Angebot können zusammen mit diesen Nutzungsbedingungen und den korrekten Herkunftsbezeichnungen weitergegeben werden.
Das Veröffentlichen von Bildern in Print- und Online-Publikationen ist nur mit vorheriger Genehmigung der Rechteinhaber erlaubt. Die systematische Speicherung von Teilen des elektronischen Angebots auf anderen Servern bedarf ebenfalls des schriftlichen Einverständnisses der Rechteinhaber.

Haftungsausschluss

Alle Angaben erfolgen ohne Gewähr für Vollständigkeit oder Richtigkeit. Es wird keine Haftung übernommen für Schäden durch die Verwendung von Informationen aus diesem Online-Angebot oder durch das Fehlen von Informationen. Dies gilt auch für Inhalte Dritter, die über dieses Angebot zugänglich sind.

Ein Dienst der *ETH-Bibliothek*
ETH Zürich, Rämistrasse 101, 8092 Zürich, Schweiz, www.library.ethz.ch

http://www.e-periodica.ch

Cahiers d'Archéologie Fribourgeoise
Freiburger Hefte für Archäologie

N° 12/2010

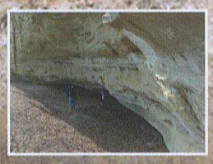

Dossier
Villeneuve/La Baume: un exemple de fréquentation des abris naturels fribourgeois

Etudes
Vallon à tire-d'aile: une statuette d'Icare dans les jardins antiques

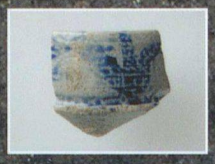

Actualités et activités
Fribourg/Neuveville 5: un condensé de surprises sous les jardins de la Providence

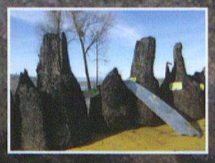

Chronique archéologique 2009
Murten/Steinberg

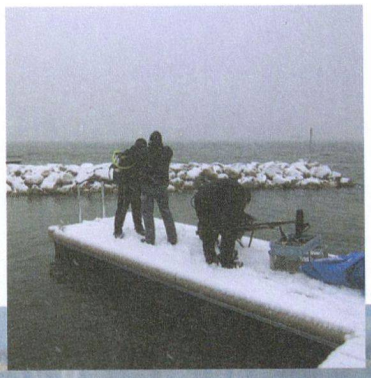

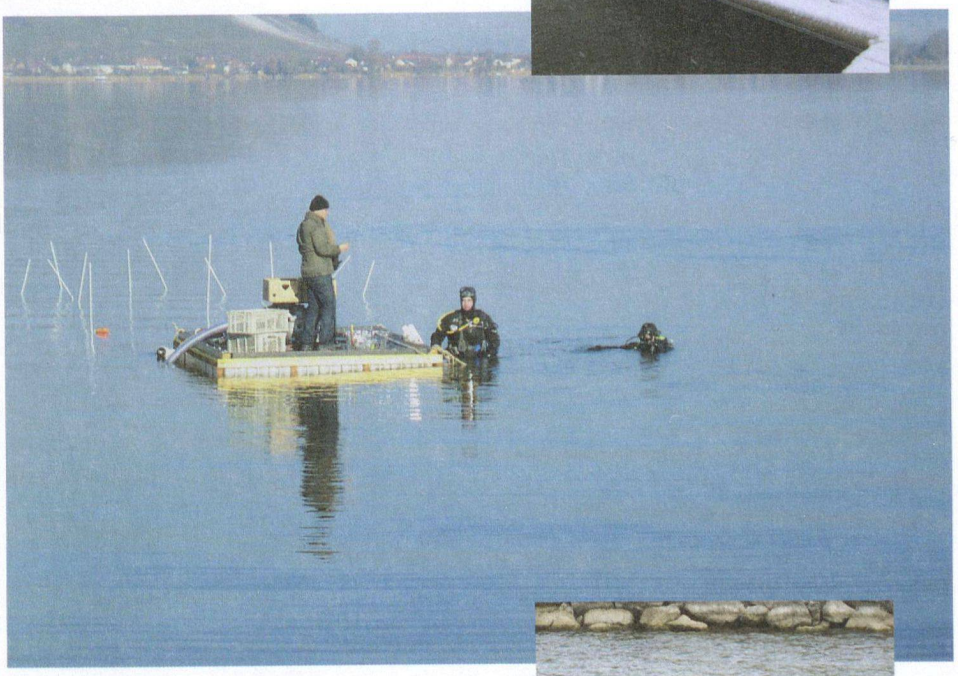

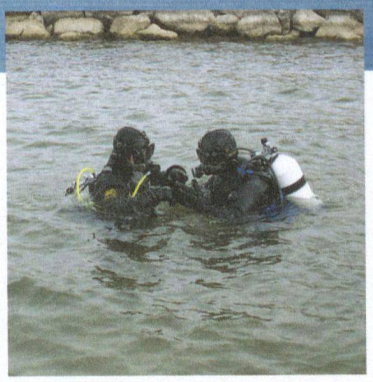

Pour les adeptes de plongeons … dans le passé, voici le 12e volume des Cahiers d'Archéologie Fribourgeoise! Que tous ceux qui y sont associés en soient sincèrement remerciés.
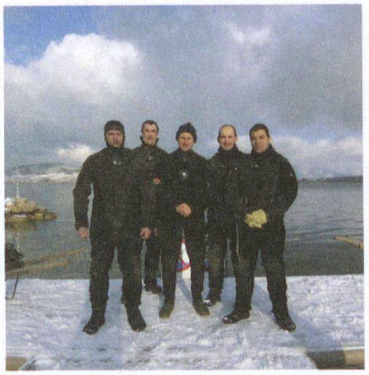
Für alle, die gerne in die Vergangenheit eintauchen: hier das 12. Freiburger Heft für Archäologie! Allen, die daran mitgewirkt haben, sei herzlich gedankt.