Objekttyp: **FrontMatter**

Zeitschrift: **Cahiers d'archéologie romande**

Band (Jahr): **105 (2006)**

PDF erstellt am: **27.05.2024**

**Nutzungsbedingungen**

Die ETH-Bibliothek ist Anbieterin der digitalisierten Zeitschriften. Sie besitzt keine Urheberrechte an den Inhalten der Zeitschriften. Die Rechte liegen in der Regel bei den Herausgebern.
Die auf der Plattform e-periodica veröffentlichten Dokumente stehen für nicht-kommerzielle Zwecke in Lehre und Forschung sowie für die private Nutzung frei zur Verfügung. Einzelne Dateien oder Ausdrucke aus diesem Angebot können zusammen mit diesen Nutzungsbedingungen und den korrekten Herkunftsbezeichnungen weitergegeben werden.
Das Veröffentlichen von Bildern in Print- und Online-Publikationen ist nur mit vorheriger Genehmigung der Rechteinhaber erlaubt. Die systematische Speicherung von Teilen des elektronischen Angebots auf anderen Servern bedarf ebenfalls des schriftlichen Einverständnisses der Rechteinhaber.

**Haftungsausschluss**

Alle Angaben erfolgen ohne Gewähr für Vollständigkeit oder Richtigkeit. Es wird keine Haftung übernommen für Schäden durch die Verwendung von Informationen aus diesem Online-Angebot oder durch das Fehlen von Informationen. Dies gilt auch für Inhalte Dritter, die über dieses Angebot zugänglich sind.

Ein Dienst der *ETH-Bibliothek*
ETH Zürich, Rämistrasse 101, 8092 Zürich, Schweiz, www.library.ethz.ch

**http://www.e-periodica.ch**

Cahiers d'archéologie romande 105
Documents préhistoriques 20

# LES OCCUPATIONS MAGDALÉNIENNES DE VEYRIER

## HISTOIRE ET PRÉHISTOIRE DES ABRIS-SOUS-BLOCS

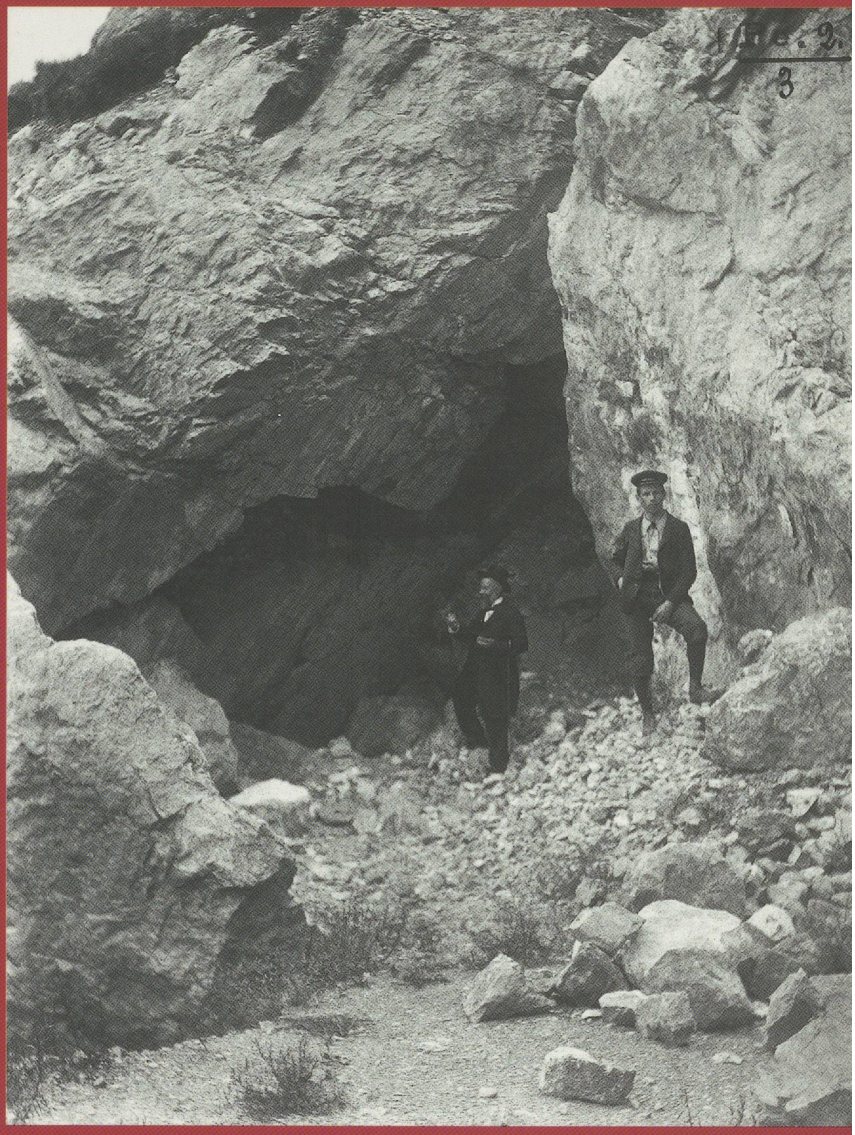

LAURENCE-ISALINE STAHL GRETSCH

cths

*A Jean-Claude, Grégoire et Florian*

Cahiers d'archéologie romande 105
Documents préhistoriques 20
Éditions du Comité des travaux historiques et scientifiques

# Les occupations magdaléniennes de Veyrier :

## histoire et préhistoire des abris-sous-blocs

Laurence-Isaline Stahl Gretsch

Lausanne et Paris 2006

**Cette étude a été réalisée et publiée grâce au soutien financier des institutions suivantes :**

Service cantonal d'archéologie du Canton de Genève,
Département d'anthropologie et d'écologie de l'Université de Genève,
Musée d'art et d'histoire de la Ville de Genève,
Muséum d'histoire naturelle de la Ville de Genève,
Commune de Veyrier.

**Citation**

STAHL GRETSCH L.-I. Les occupations magdaléniennes de Veyrier : histoire et préhistoire des abris-sous-blocs. 2006. Lausanne (Cahiers d'archéologie romande 105) et Paris (Editions du Comité des travaux historiques et scientifiques, Documents préhistoriques 20), 332 p.

**Commande d'ouvrages**

Cahiers d'archéologie romande
Case postale 5661
CH-1002 Lausanne

Éditions du Comité des travaux
historiques et scientifiques
1, rue Descartes
F-75005 Paris

© 2006 CAR et CTHS
ISBN 2-88028-105-9
ISSN 1021-1713
ISBN CTHS 2-7355-0615-0
SODIS F30651.5

**Mise en page et infographie**
yaka factory

**Couverture**
Line Petignat Häni *(photo du fonds Burkhard Reber, Musée d'art et d'histoire, Ville de Genève)*

**Impression**
SRO-Kundig SA, 1219 Châtelaine/Genève