Zeitschrift: Cadastre : revue spécialisée consacrée au cadastre suisse
Herausgeber: Office fédéral de topographie swisstopo
Band: - (2018)
Heft: 26

Rubrik: Communications

Nutzungsbedingungen
Die ETH-Bibliothek ist die Anbieterin der digitalisierten Zeitschriften auf E-Periodica. Sie besitzt keine Urheberrechte an den Zeitschriften und ist nicht verantwortlich für deren Inhalte. Die Rechte liegen in der Regel bei den Herausgebern beziehungsweise den externen Rechteinhabern. Das Veröffentlichen von Bildern in Print- und Online-Publikationen sowie auf Social Media-Kanälen oder Webseiten ist nur mit vorheriger Genehmigung der Rechteinhaber erlaubt. Mehr erfahren

Conditions d'utilisation
L'ETH Library est le fournisseur des revues numérisées. Elle ne détient aucun droit d'auteur sur les revues et n'est pas responsable de leur contenu. En règle générale, les droits sont détenus par les éditeurs ou les détenteurs de droits externes. La reproduction d'images dans des publications imprimées ou en ligne ainsi que sur des canaux de médias sociaux ou des sites web n'est autorisée qu'avec l'accord préalable des détenteurs des droits. En savoir plus

Terms of use
The ETH Library is the provider of the digitised journals. It does not own any copyrights to the journals and is not responsible for their content. The rights usually lie with the publishers or the external rights holders. Publishing images in print and online publications, as well as on social media channels or websites, is only permitted with the prior consent of the rights holders. Find out more

Download PDF: 14.07.2025

ETH-Bibliothek Zürich, E-Periodica, https://www.e-periodica.ch

Cadastre RDPPF – les cantons de Bâle-Campagne et d'Uri sont en ligne

Avec les cantons de Bâle-Campagne et d'Uri, ce sont deux nouveaux cantons de la seconde étape qui ont mis leur cadastre RDPPF en ligne en avril 2018.

www.cadastre.ch/ch: Informations sur les RDPPF en quelques clics de souris
Aperçu des géoportails RDPPF cantonaux

C'est en 2009 que le Conseil fédéral a pris la décision de réaliser et de financer le cadastre des restrictions de droit public à la propriété foncière (cadastre RDPPF) conjointement avec les cantons. En 2014 et en 2015, huit cantons ont mis leurs géoportails RDPPF en ligne dans le cadre de la première étape: Berne, Genève, le Jura, Neuchâtel, Nidwald, Obwald, la Thurgovie et Zurich. Dans ces cantons, il est possible depuis lors d'accéder directement au cadastre RDPPF sur l'ensemble ou une partie de leur territoire. Les cantons de Berne et de Zurich mettent continuellement de nouvelles communes en ligne depuis le début de l'année 2016. En 2017, les cantons de Lucerne, de Schwyz et du Valais ont été les premiers de la seconde étape à mettre leurs géoportails RDPPF en ligne.

Avec les cantons de Bâle-Campagne et d'Uri, ce sont deux nouveaux cantons de la seconde étape qui ont mis leurs cadastre RDPPF en ligne en avril 2018. Il est possible d'accéder à des informations sur les RDPPF via le géoportail cantonal:

Canton de Bâle-Campagne: www.cadastre.ch/bl
Canton d'Uri: www.cadastre.ch/ur

Géodésie et Direction fédérale des mensurations cadastrales
swisstopo, Wabern

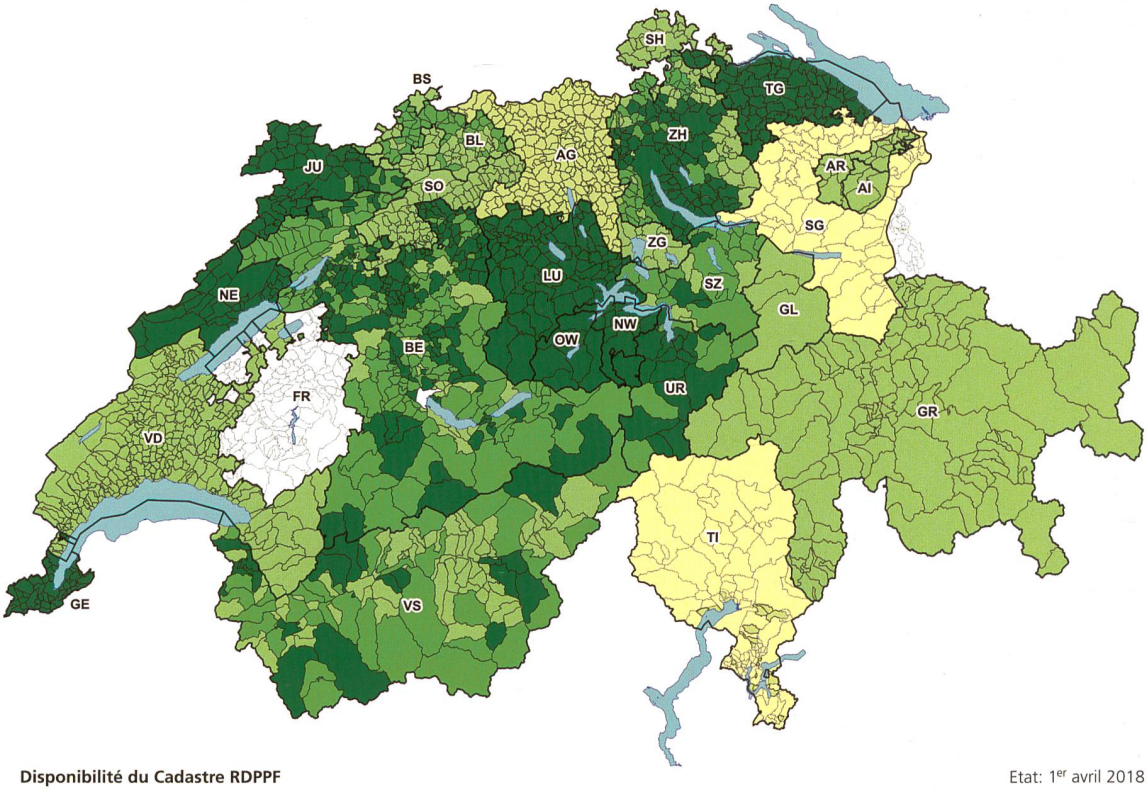

Disponibilité du Cadastre RDPPF

- Disponible
- Introduction prévue 2018
- Introduction prévue 2019
- Introduction prévue 2020
- Introduction prévue 2021
- Introduction pas encore communiquée

Etat: 1er avril 2018

Cambiamenti di personale tra i responsabili degli uffici cantonali del catasto

Cantone del Ticino
Michele Croce, geometra cantonale e capo dell'Ufficio del catasto e dei riordini fondiari, andrà in pensione il 31 maggio 2018.

Il suo posto sarà occupato da Claudio Frapolli, che a partire dall'1. giugno 2018 assumerà la direzione dell'ufficio nonché la funzione di geometra cantonale.

Geodesia e Direzione federale delle misurazioni catastali
swisstopo, Wabern

Circulaires et Express: dernières publications

Circulaires
qui apportent des précisions importantes relatives à des prescriptions juridiques applicables à l'échelon national

	Date	Thème
▶	12.03.2018	*Circulaire MO 2018/01* Directive sur la saisie des bâtiments dans la mensuration officielle (MO) et le Registre fédéral des bâtiments et des logements (RegBL) Version 1.0 (état 2017)

Express
qui donnent des informations générales ou qui accompagnent des enquêtes

	Date	Thème
▶	06.12.2017	*MO-Express 2017/07* Etablir le rapport annuel «Mensuration officielle» 2017 – tâches incombant aux cantons
▶	12.12.2017	*MO-Express 2017/08* Recommandation pour l'application des transformations géométriques en mensuration officielle
▶	19.12.2017	*MO-Express 2017/09* Tarifs d'honoraires applicables aux travaux de la mensuration officielle/ Adaptation à partir du 1er janvier 2018
▶	15.01.2018	*MO-Express 2018/01* Brochure d'information «La mensuration officielle de la Suisse: un gage de sécurité et de prospérité»
▶	02.02.2018	*MO-Express 2018/02* Utilisation de parties du crédit de transfert pour financer la collaboration Confédération – cantons et l'infrastructure nationale de données géographiques (INDG)
▶	07.03.2018	*Cadastre RDPPF Express 2018/01* Enquête «Stratégie du cadastre RDPPF pour les années 2020 à 2023»

▶ Mensuration officielle
▶ Cadastre RDPPF

Ces documents peuvent être téléchargés sur le portail
www.cadastre.ch/**mo** →
Aspects juridiques & publications
ou
www.cadastre.ch/**rdppf** →
Aspects juridiques & publications

Géodésie et Direction fédérale des mensurations cadastrales
swisstopo, Wabern

SwissGeoLab, le laboratoire mobile dédié à la géomatique

Aller à la rencontre des jeunes étudiants et des citoyens des différentes régions de la Suisse pour les initier au monde de la géomatique de façon originale et didactique, telle est la mission du SwissGeoLab.

Venez découvrir le SwissGeoLab. Voilà les prochaines étapes prévues:

- Jusqu'à fin mai 2018
  Divers sites dans le canton de Thurgovie
- Du 4 au 8 juin 2018
  GEOSummit et GeoSchoolDay, BERNEXPO, Berne
- Du 17 au 26 septembre 2018
  Salon professionnel de Weinfelden (Thurgovie)

Géodésie et Direction fédérale des mensurations cadastrales
swisstopo, Wabern

Souhaitez-vous accueillir le SwissGeoLab?
Vous trouverez toutes les informations requises ici:
www.swissgeolab.ch

Schweizerische Eidgenossenschaft
Confédération suisse
Confederazione Svizzera
Confederaziun svizra

Département fédéral de la défense,
de la protection de la population et des sports DDPS
Office fédéral de topographie swisstopo