Objekttyp: **TableOfContent**

Zeitschrift: **Cadastre : revue spécialisée consacrée au cadastre suisse**

Band (Jahr): **- (2020)**

Heft 33

PDF erstellt am: **25.05.2024**

Nutzungsbedingungen

Die ETH-Bibliothek ist Anbieterin der digitalisierten Zeitschriften. Sie besitzt keine Urheberrechte an den Inhalten der Zeitschriften. Die Rechte liegen in der Regel bei den Herausgebern.
Die auf der Plattform e-periodica veröffentlichten Dokumente stehen für nicht-kommerzielle Zwecke in Lehre und Forschung sowie für die private Nutzung frei zur Verfügung. Einzelne Dateien oder Ausdrucke aus diesem Angebot können zusammen mit diesen Nutzungsbedingungen und den korrekten Herkunftsbezeichnungen weitergegeben werden.
Das Veröffentlichen von Bildern in Print- und Online-Publikationen ist nur mit vorheriger Genehmigung der Rechteinhaber erlaubt. Die systematische Speicherung von Teilen des elektronischen Angebots auf anderen Servern bedarf ebenfalls des schriftlichen Einverständnisses der Rechteinhaber.

Haftungsausschluss

Alle Angaben erfolgen ohne Gewähr für Vollständigkeit oder Richtigkeit. Es wird keine Haftung übernommen für Schäden durch die Verwendung von Informationen aus diesem Online-Angebot oder durch das Fehlen von Informationen. Dies gilt auch für Inhalte Dritter, die über dieses Angebot zugänglich sind.

Ein Dienst der *ETH-Bibliothek*
ETH Zürich, Rämistrasse 101, 8092 Zürich, Schweiz, www.library.ethz.ch

http://www.e-periodica.ch

Contenu

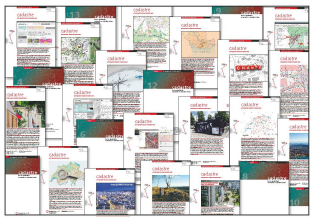

Des pages de couverture variées grâce à des contributions diverses

Editorial 3

Articles techniques

- Modèle de données DM.flex – changement au sein de la direction du programme et état d'avancement des travaux 4–5
- Mensuration, division et réunion de biens-fonds 6–7
- Cadastre RDPPF – les cantons de Fribourg, des Grisons et de Zoug sont en ligne 8
- A quelle vitesse se déploieront les véhicules sans conducteur? 9–11
- Résoudre des problèmes sérieux sur un mode ludique? 12–13
- mySwissMap, pour s'approprier un bout de Suisse 14

Communications

- Vers de nouveaux rivages? Une enquête sur la revue «cadastre» 15
- swisstopo abandonne la surveillance des barrages 16
- Le «Tour de Suisse» du SwissGeoLab prend fin 17
- Du changement parmi les responsables des services cantonaux du cadastre 17
- Arrivées et départs au sein du domaine «Géodésie et Direction fédérale des mensurations cadastrales» 18
- Circulaires et Express: dernières publications 19

Formation continue

- La manifestation d'information publique du 20 octobre 2020 sur le cadastre RDPPF 19

Légende

- Mensuration officielle
- Cadastre RDPPF
- Article général

Impressum «cadastre»
Rédaction:
Karin Markwalder, Elisabeth Bürki Gyger et Marc Nicodet

Tirage:
700 français / 1600 allemand

Parution: 3 fois par an

Adresse de la rédaction:
Office fédéral de topographie swisstopo
Géodésie et Direction fédérale des mensurations cadastrales
Seftigenstrasse 264
3084 Wabern
Téléphone 058 464 73 03
mensuration@swisstopo.ch
www.cadastre.ch

ISSN 2297-6108
ISSN 2297-6116