Rétrospective 1976

Objekttyp: **Group**

Zeitschrift: **Revue suisse : la revue des Suisses de l'étranger**

Band (Jahr): **4 (1977)**

Heft 1

PDF erstellt am: **25.05.2024**

Nutzungsbedingungen

Die ETH-Bibliothek ist Anbieterin der digitalisierten Zeitschriften. Sie besitzt keine Urheberrechte an den Inhalten der Zeitschriften. Die Rechte liegen in der Regel bei den Herausgebern.
Die auf der Plattform e-periodica veröffentlichten Dokumente stehen für nicht-kommerzielle Zwecke in Lehre und Forschung sowie für die private Nutzung frei zur Verfügung. Einzelne Dateien oder Ausdrucke aus diesem Angebot können zusammen mit diesen Nutzungsbedingungen und den korrekten Herkunftsbezeichnungen weitergegeben werden.
Das Veröffentlichen von Bildern in Print- und Online-Publikationen ist nur mit vorheriger Genehmigung der Rechteinhaber erlaubt. Die systematische Speicherung von Teilen des elektronischen Angebots auf anderen Servern bedarf ebenfalls des schriftlichen Einverständnisses der Rechteinhaber.

Haftungsausschluss

Alle Angaben erfolgen ohne Gewähr für Vollständigkeit oder Richtigkeit. Es wird keine Haftung übernommen für Schäden durch die Verwendung von Informationen aus diesem Online-Angebot oder durch das Fehlen von Informationen. Dies gilt auch für Inhalte Dritter, die über dieses Angebot zugänglich sind.

Ein Dienst der *ETH-Bibliothek*
ETH Zürich, Rämistrasse 101, 8092 Zürich, Schweiz, www.library.ethz.ch

http://www.e-periodica.ch

Rétrospective 1976

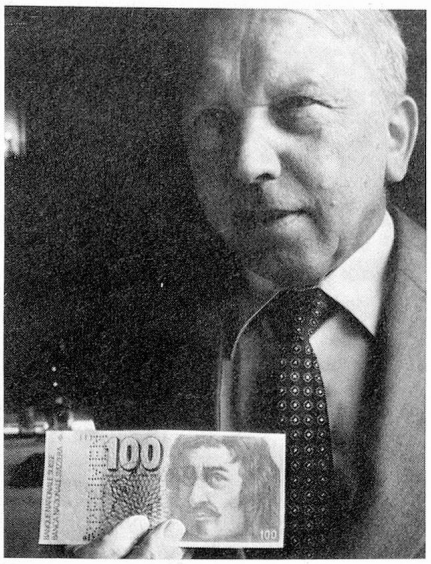

Nouveau billet de 100 francs présenté par Leo Schürmann, Directeur de la Banque nationale suisse.

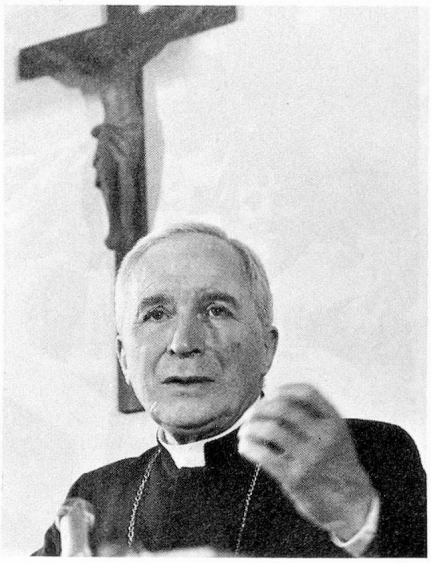

Par décision papale, l'évêque Lefèbvre, d'Ecône, est relevé de ses fonctions.

Image insolite en Suisse; la récession y est pour beaucoup.

Le tunnel routier du Gothard prend forme; ici le dernier coup de mine.

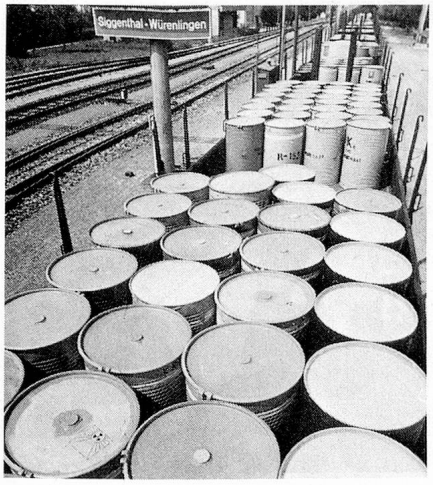

Que faire avec les déchets radioactifs?

Les ravages de la sécheresse: le grain ne mûrit pas.

Jean-Louis Jeanmaire, le brigadier-espion.

Le barbu Heini Hemmi, médaille d'or en slalom géant à Innsbruck devant son compatriote, médaillé d'argent, Ernst Good.

A Montréal, Christine Stückelberger, sur Granat, enlève la médaille d'or en dressage.

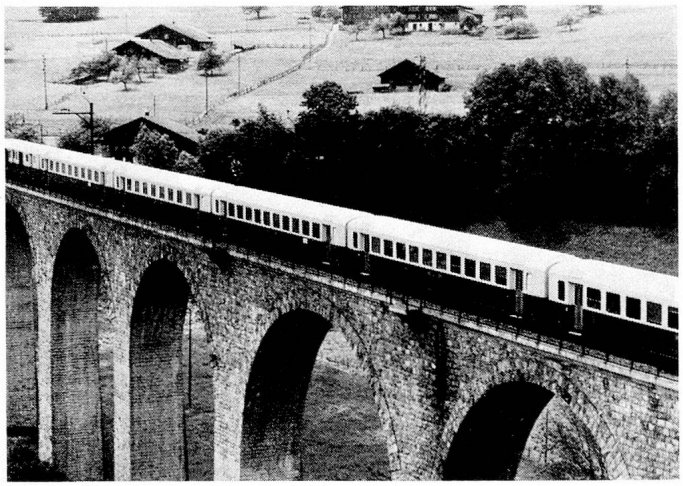

620 millions sont accordés pour le doublement de la voie ferrée Berne–Lötschberg–Simplon.

1976 fut l'«année» de Morat, qui fêta le 500e anniversaire de la célèbre bataille et le 800e de sa fondation.

Lâcher spectaculaire de poules pondeuses sur la place Fédérale, à Berne. Raison: l'importation massive d'œufs étrangers.

Le monstre factice «Brunnie» décontenança plus d'un lors de ses furtives apparitions dans le lac des Quatre-Cantons. (Photos Keystone)