Encyclopédie de la Suisse actuelle

Autor(en): **[s.n]**

Objekttyp: **BookReview**

Zeitschrift: **Revue suisse : la revue des Suisses de l'étranger**

Band (Jahr): **4 (1977)**

Heft 3

PDF erstellt am: **24.05.2024**

Nutzungsbedingungen

Die ETH-Bibliothek ist Anbieterin der digitalisierten Zeitschriften. Sie besitzt keine Urheberrechte an den Inhalten der Zeitschriften. Die Rechte liegen in der Regel bei den Herausgebern.
Die auf der Plattform e-periodica veröffentlichten Dokumente stehen für nicht-kommerzielle Zwecke in Lehre und Forschung sowie für die private Nutzung frei zur Verfügung. Einzelne Dateien oder Ausdrucke aus diesem Angebot können zusammen mit diesen Nutzungsbedingungen und den korrekten Herkunftsbezeichnungen weitergegeben werden.
Das Veröffentlichen von Bildern in Print- und Online-Publikationen ist nur mit vorheriger Genehmigung der Rechteinhaber erlaubt. Die systematische Speicherung von Teilen des elektronischen Angebots auf anderen Servern bedarf ebenfalls des schriftlichen Einverständnisses der Rechteinhaber.

Haftungsausschluss

Alle Angaben erfolgen ohne Gewähr für Vollständigkeit oder Richtigkeit. Es wird keine Haftung übernommen für Schäden durch die Verwendung von Informationen aus diesem Online-Angebot oder durch das Fehlen von Informationen. Dies gilt auch für Inhalte Dritter, die über dieses Angebot zugänglich sind.

Ein Dienst der *ETH-Bibliothek*
ETH Zürich, Rämistrasse 101, 8092 Zürich, Schweiz, www.library.ethz.ch

http://www.e-periodica.ch

Le coin du livre

«ENCYCLOPÉDIE DE LA SUISSE ACTUELLE»

Conçu pour faire le point sur notre pays, cet ouvrage comporte près de mille articles consacrés à tout ce qui fait le visage et les structures de la Suisse d'aujourd'hui. Economie, politique, arts, culture, vous y trouverez une richesse d'informations tout à fait exceptionnelle.

Présentée par ordre alphabétique des articles, l'Encyclopédie est aisée à consulter. En outre, de nombreuses photographies, des graphiques et des tableaux synoptiques illustrent fort agréablement les sujets traités. Un index de près de six mille références en facilite également la consultation.

Disons-le en toute objectivité, il s'agit vraiment d'un remarquable ouvrage, totalement inédit. Les quelque trois cents rédacteurs, tous spécialistes dans leur matière ayant collaboré à sa création, représentent une caution indubitable quant à la valeur de l'*Encyclopédie de la Suisse actuelle.*

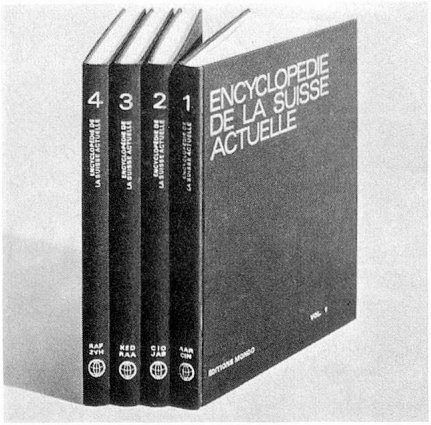

Grâce à un accord passé avec la société éditrice, les Editions Mondo, vous pouvez vous procurer la collection complète des quatre volumes de cette encyclopédie pour le prix de Fr.s. 90.–. Veuillez nous adresser directement votre commande et nous nous chargerons de vous la faire parvenir.

Attention: l'Encyclopédie de la Suisse actuelle n'a été publiée qu'en français et en allemand.

Quatre volumes de 225 pages, reliure toile verte, Fr.s. 90.– port et emballage compris.

A commander aux Editions Mondo SA avenue Reller 18, CH–1800 Vevey.

IMPORTANT:

Il est rappelé à tous nos compatriotes, et ceci dans leur propre intérêt, de bien vouloir communiquer sans tarder au Consulat tout changement d'adresse ou de domicile.

Leckerli bâlois

Depuis cinq générations, nous consacrons tout notre amour à cette délicieuse et croustillante spécialité bâloise. C'est avec joie que nous prenons soin de son expédition aux quatre points cardinaux.

Nos Leckerli sont emballés dans une magnifique boîte créée par Julia Feiner, la délicate artiste du découpage aux ciseaux. Un dépliant touchant cet art, composé de textes en plusieurs langues, est joint à chaque envoi.

Cette magnifique boîte, remplie de deux kilos de Leckerli bâlois, coûte 44 francs suisses pour les pays limitrophes de la Suisse, 49 francs pour les autres pays d'Europe et 52 francs pour les pays d'outre-mer et d'Extrême-Orient. Dans ce prix sont compris le port (acheminement par terre et par mer), l'emballage, l'assurance, etc.

Le mode de paiement est très simple. Il suffit de joindre à votre commande un chèque en francs suisses ou de transmettre un ordre de virement postal ou bancaire, voire encore de faire appel à vos amis restés en Suisse.

A vous aussi nous serions très heureux de pouvoir envoyer prochainement cette merveilleuse boîte remplie avec nos exquis Leckerli bâlois.

Avec les salutations de notre joyeuse ville rhénane

Läckerli-Huus Gerbergasse 57, Ch–4001 Bâle

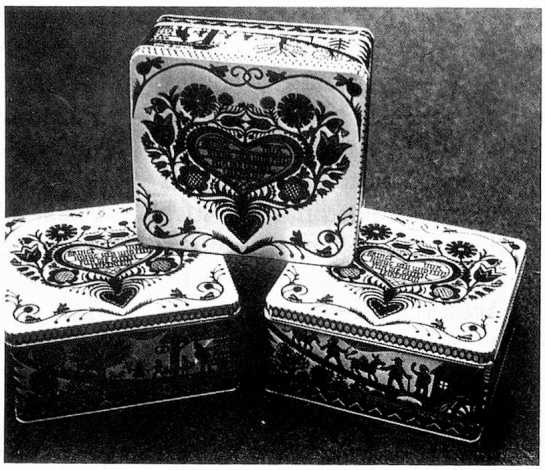

En tant que client de la maison «Läckerli-Huus», vous recevez régulièrement, à titre gracieux, notre pétulant journal «Brief aus Basel» ainsi que le journal satyrique si convoité du carnaval.

Commande à «Läckerli-Huus», Gerbergasse 57, CH–4001 Bâle

Envoyez s.v.p. à l'adresse ci-après une boîte «découpage aux ciseaux» au prix de 44.—/49.—/52.— francs suisses:

Prénom: _____ Nom: _____

Rue: _____

N° postal/Lieu: _____ Pays: _____

Mode de paiement: _____