Rétrospective 1977

Objekttyp: **Group**

Zeitschrift: **Revue suisse : la revue des Suisses de l'étranger**

Band (Jahr): **5 (1978)**

Heft 1

PDF erstellt am: **25.05.2024**

Nutzungsbedingungen

Die ETH-Bibliothek ist Anbieterin der digitalisierten Zeitschriften. Sie besitzt keine Urheberrechte an den Inhalten der Zeitschriften. Die Rechte liegen in der Regel bei den Herausgebern.
Die auf der Plattform e-periodica veröffentlichten Dokumente stehen für nicht-kommerzielle Zwecke in Lehre und Forschung sowie für die private Nutzung frei zur Verfügung. Einzelne Dateien oder Ausdrucke aus diesem Angebot können zusammen mit diesen Nutzungsbedingungen und den korrekten Herkunftsbezeichnungen weitergegeben werden.
Das Veröffentlichen von Bildern in Print- und Online-Publikationen ist nur mit vorheriger Genehmigung der Rechteinhaber erlaubt. Die systematische Speicherung von Teilen des elektronischen Angebots auf anderen Servern bedarf ebenfalls des schriftlichen Einverständnisses der Rechteinhaber.

Haftungsausschluss

Alle Angaben erfolgen ohne Gewähr für Vollständigkeit oder Richtigkeit. Es wird keine Haftung übernommen für Schäden durch die Verwendung von Informationen aus diesem Online-Angebot oder durch das Fehlen von Informationen. Dies gilt auch für Inhalte Dritter, die über dieses Angebot zugänglich sind.

Ein Dienst der *ETH-Bibliothek*
ETH Zürich, Rämistrasse 101, 8092 Zürich, Schweiz, www.library.ethz.ch

http://www.e-periodica.ch

Rétrospective 1977

Scandale financier à la filiale du Crédit Suisse de Chiasso

Pour la 1re fois, une Suissesse, Lise-Marie Morerod, obtient la Coupe du Monde de ski

Madame Johanna Hurni, nouveau chef du service complémentaire féminin

Création d'une fondation «Franz Weber» en vue de lutter contre le massacre des bébés phoques

Un jugement du Tribunal fédéral suspend le port obligatoire de la ceinture de sécurité

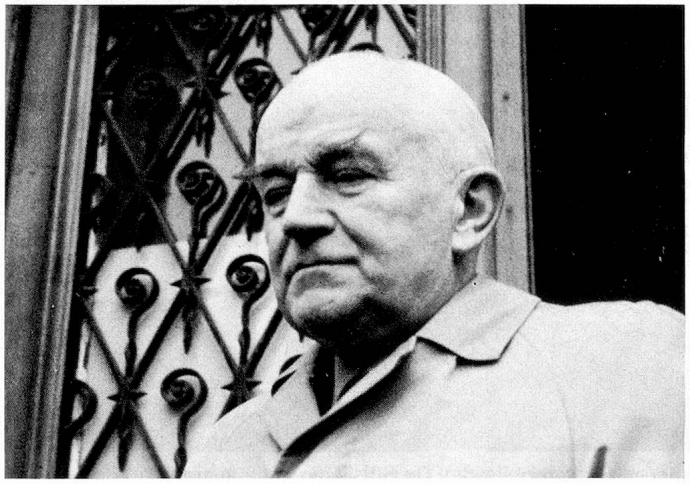

Le brigadier-espion Jeanmaire est condamné à 18 ans de réclusion

Régression du chômage en 1977

Orages dévastateurs en plusieurs endroits du pays

Le souverain refuse l'introduction de la taxe à la valeur ajoutée, d'où des difficultés pour le Conseiller fédéral G.-A. Chevallaz

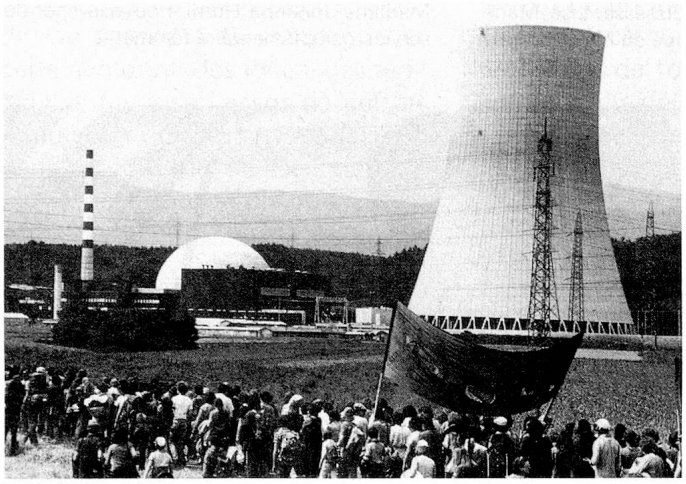

Une des démonstrations anti-nucléaires à Gösgen

Succès sans précédent de la Fête des Vignerons 1977

Madame Elisabeth Blunschy, 1re femme élue Présidente de l'Assemblée fédérale

Meilleur sportif de l'année, l'haltérophile Michel Broillet

De Suisse en Italie, extradition discutée de Petra Krause, soupçonnée de terrorisme

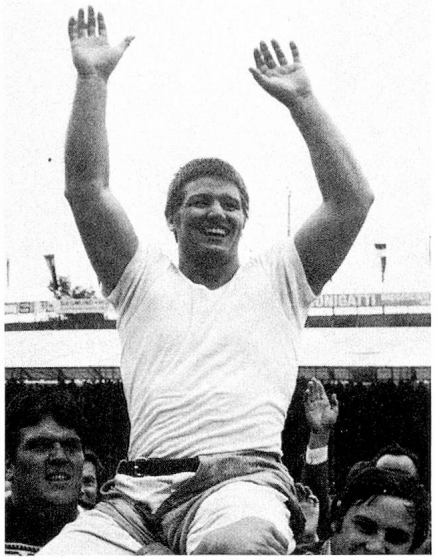

Champion suisse de lutte libre, Arnold Ehrensberger de Winterthour

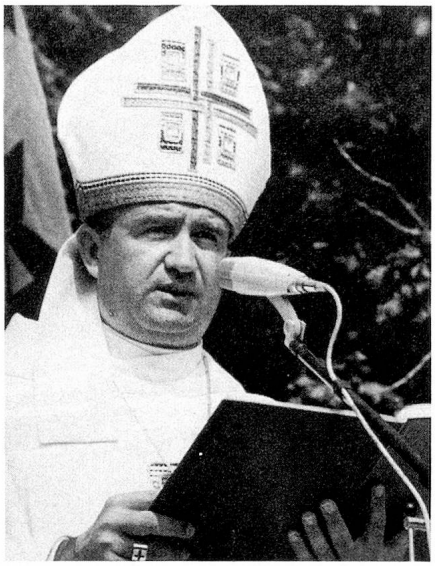

L'évêque Henri Schwery succède à la tête de l'évêché de Sion à Mgr Nestor Adam

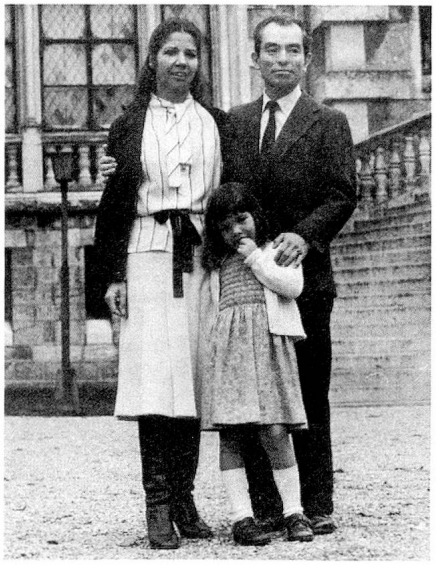

Heureux dénouement dans l'enlèvement de la petite Graziella Ortiz. Rançon versée: 5 millions

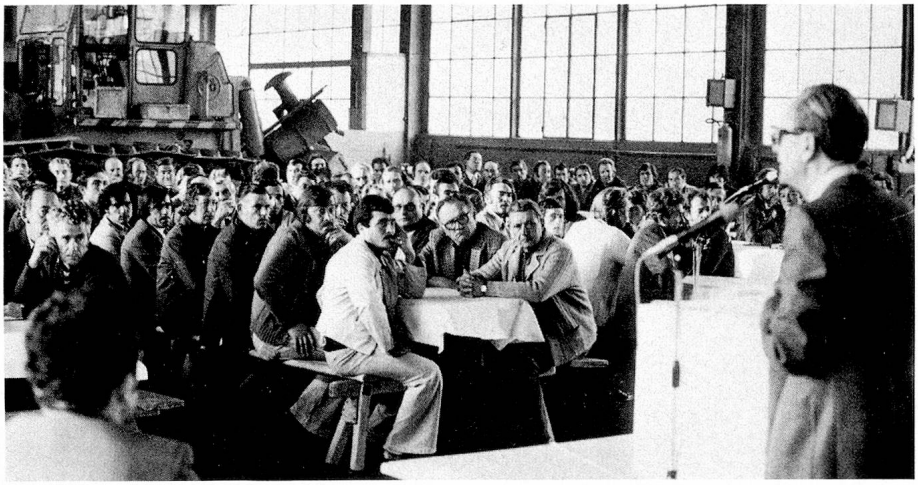

Scandale administratif mêlant l'entreprise en génie civil Savro et l'Etat du Valais

Rachat des titres Bally, détenus par Werner K. Rey, par la maison Bührle

Sont élus en remplacement de MM. Pierre Graber et Ernst Brugger, démissionnaires ...

... MM. les Conseillers fédéraux Fritz Honegger et Pierre Aubert

(photos Keystone)