Rétrospective 1979

Objekttyp: **Group**

Zeitschrift: **Revue suisse : la revue des Suisses de l'étranger**

Band (Jahr): **7 (1980)**

Heft 1

PDF erstellt am: **05.06.2024**

Nutzungsbedingungen

Die ETH-Bibliothek ist Anbieterin der digitalisierten Zeitschriften. Sie besitzt keine Urheberrechte an den Inhalten der Zeitschriften. Die Rechte liegen in der Regel bei den Herausgebern.
Die auf der Plattform e-periodica veröffentlichten Dokumente stehen für nicht-kommerzielle Zwecke in Lehre und Forschung sowie für die private Nutzung frei zur Verfügung. Einzelne Dateien oder Ausdrucke aus diesem Angebot können zusammen mit diesen Nutzungsbedingungen und den korrekten Herkunftsbezeichnungen weitergegeben werden.
Das Veröffentlichen von Bildern in Print- und Online-Publikationen ist nur mit vorheriger Genehmigung der Rechteinhaber erlaubt. Die systematische Speicherung von Teilen des elektronischen Angebots auf anderen Servern bedarf ebenfalls des schriftlichen Einverständnisses der Rechteinhaber.

Haftungsausschluss

Alle Angaben erfolgen ohne Gewähr für Vollständigkeit oder Richtigkeit. Es wird keine Haftung übernommen für Schäden durch die Verwendung von Informationen aus diesem Online-Angebot oder durch das Fehlen von Informationen. Dies gilt auch für Inhalte Dritter, die über dieses Angebot zugänglich sind.

Ein Dienst der *ETH-Bibliothek*
ETH Zürich, Rämistrasse 101, 8092 Zürich, Schweiz, www.library.ethz.ch

http://www.e-periodica.ch

Rétro 79

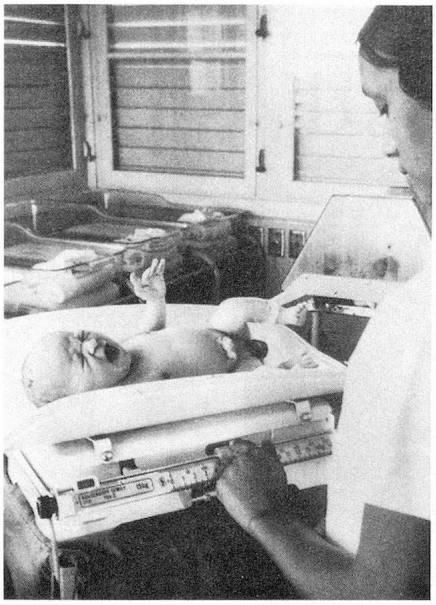

1

4

2

1 Durant l'année de l'enfance, on a constaté une augmentation des naissances, mouvement qui devrait s'accentuer ces prochaines années. Pour les 7 premiers mois de 1979, on a enregistré 43 778 nouveaux nés. **2** Le cyclocross, spécialité de A. Zweifel, lui permit de devenir champion du monde sur le circuit italien de Saccolongo. **3** Lors de son voyage en Chine, le conseiller fédéral Fritz Honegger s'est entretenu de politique économique et de relations commerciales avec le vice-président Deng Xiaoping. **4** Une personnalité fort connue, le président de la Ville de Berne et conseiller national Reynold Tschäppät est brusquement décédé. **5** C'est à une faible majorité que le peuple suisse a rejeté l'initiative contre l'énergie nucléaire.

3

5

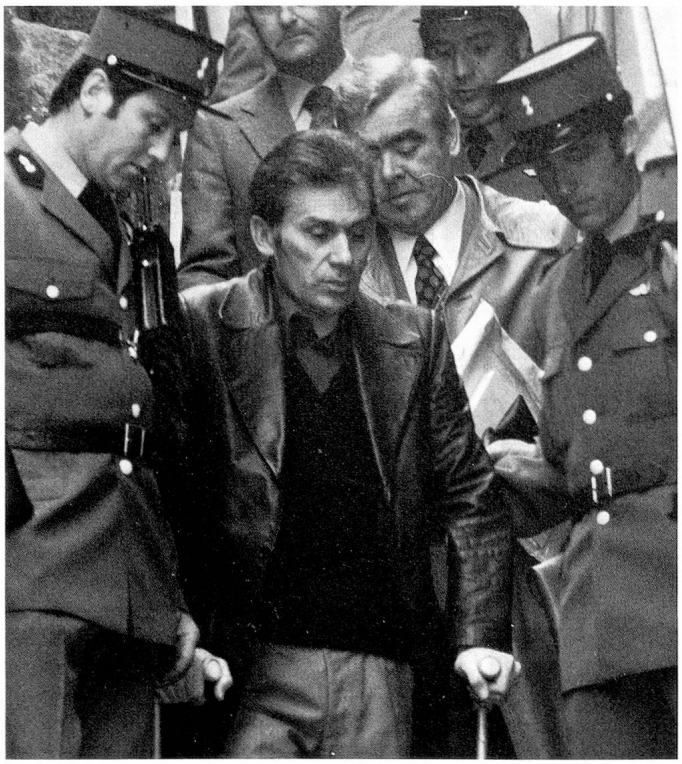

1

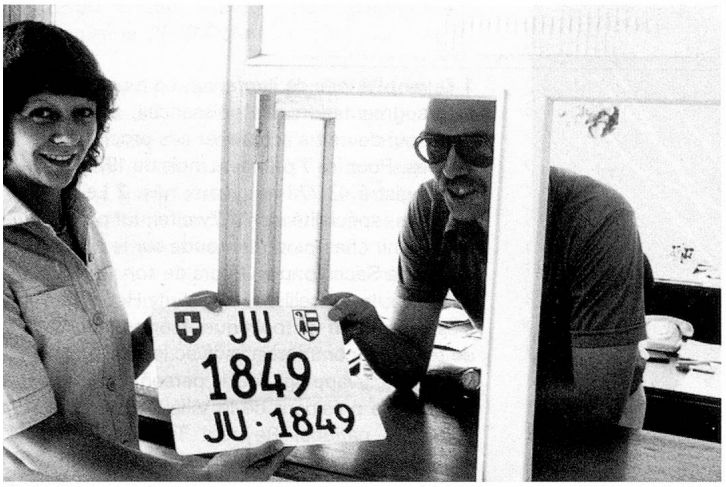

2

3

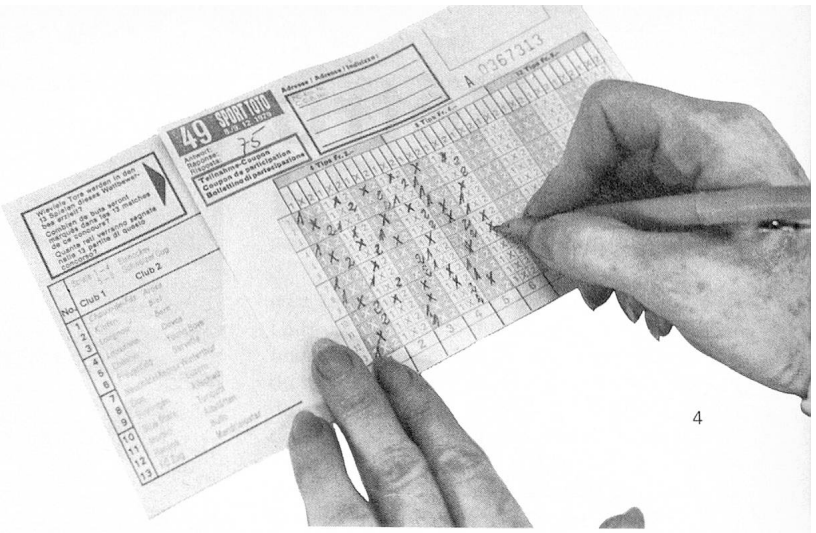

4

1 En Valais, fin de l'affaire Savro touchant des malversations au détriment de l'Etat. Les principaux inculpés se rendant à une séance du tribunal. On reconnait Messieurs Pasquinoli, Filippini et Vernay. **2** Depuis le 1er janvier, le canton du Jura est le 23e canton de la Confédération, ce qui entraîne certains changements, dont les plaques minéralogiques des véhicules à moteur. **3** Bravo aux concitoyennes du CC Albeina, Bâle, qui ont enlevé en mars le titre mondial en Curling à Perth en Ecosse, puis en novembre le titre européen de la spécialité à Varese en Italie. **4** Sport-Toto, nouveau jeu de pronostics où à côté des matches de football on a introduit des matches de hockey de la ligue nationale. **5** Le 21 octobre, journée d'élections fédérales désignant les futurs parlementaires pour les 4 prochaines années. **6** Remous autour du char d'assaut helvétique 68, déclaré peu fiable et inapte à l'engagement moderne par des militaires de haut rang. Des membres de la Commission parlementaire mènent l'enquête.

5

6

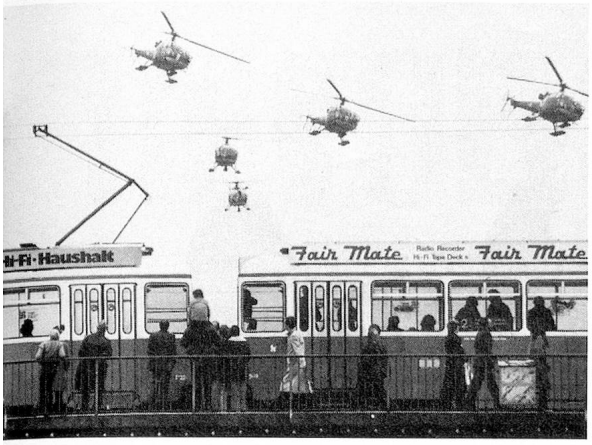

1

2

4

5

1 La ville de Zurich fut choisie pour quelques jours comme terrain d'exercice pour les manœuvres d'une division. Il est vrai qu'en cas de conflit, ce n'est pas dans les Alpes que se dérouleront la majorité des engagements ... **2** En juin, visite du couple royal d'Espagne. Debout, le roi Juan Carlos lors de son allocution durant le banquet officiel. **3** Attentat contre la centrale nucléaire de Gösgen, peu de jours avant sa mise en service définitive. La tour supportant les instruments météorologiques s'est abattue sur des câbles à haute tension. **4** L'exemple vient de haut! Economisez de l'énergie; chef du Département fédéral des transport et des communications, le conseiller fédéral Willi Ritschard montre la voie. **5** En bob à deux, E. Schärer (pilote) et S. Bentz (freineur) enlèvent en février le titre mondial de la spécialité. **6** Les 4 principaux accusés du scandale financier du Crédit Suisse à Chiasso devant leurs juges. De gauche à droite, MM. E. Gada, E. Kuhrmeier (qui décédera quelques jours après la fin du procès), C. Laffranchi et A. Noseda, tous quatre condamnés à des peines importantes.

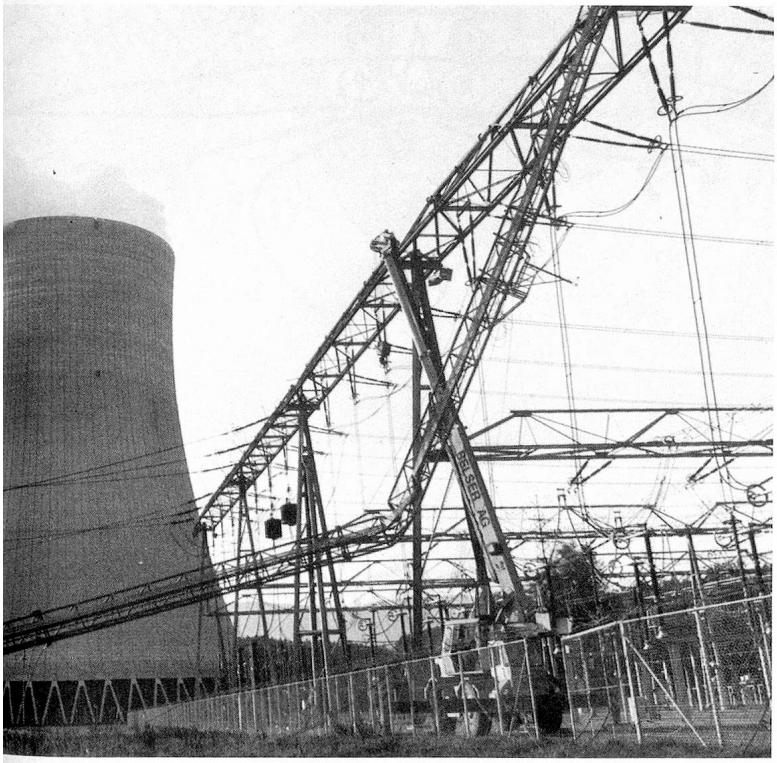

3

6

1

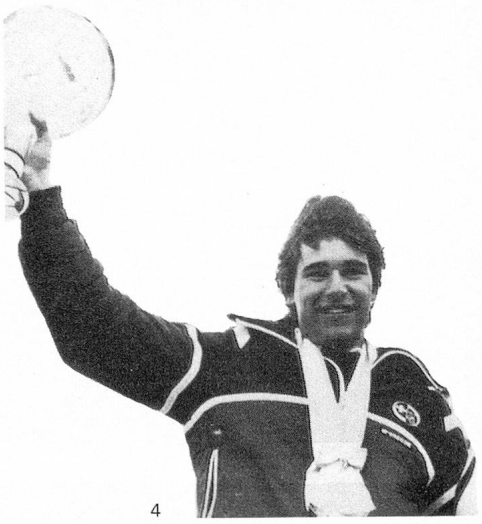

4

2

1 Inauguration au Musée des transports de Lucerne de la «halle Hans Erni». Le célèbre artiste présente ses œuvres au président de la Confédération en 1979, M. Hans Hürlimann. **2** Les rois du 50e Tir fédéral de Lucerne ont pour noms: de gauche à droite: E. Grossenbacher (Niederönz), G. Seguin (Granges), M. Durrer (Oberrickenbach) et R. Ruess (Urdorf). **3** Inauguration de la halle d'essai pour l'Institut de constructions métalliques auprès de l'Ecole polytechnique fédérale de Lausanne. **4** Pour la première fois, un Suisse, Peter Lüscher, obtient la coupe du monde en ski alpin. **5** Le barbouilleur talentueux de Zurich qui utilisait des murs de maisons, parois de garages souterrains, etc., a pu être arrêté alors qu'il sévissait impunément depuis plusieurs années. Il fut remis en liberté peu après, mais dut acquitter des dommages et intérêts de plusieurs centaines de milliers de francs. **6** R. Biland (conducteur) et son coéquipier K. Waltisberg sont sacrés champions du monde en août en moto-side-car, classe B-2-A. (Photos Keystone).

5

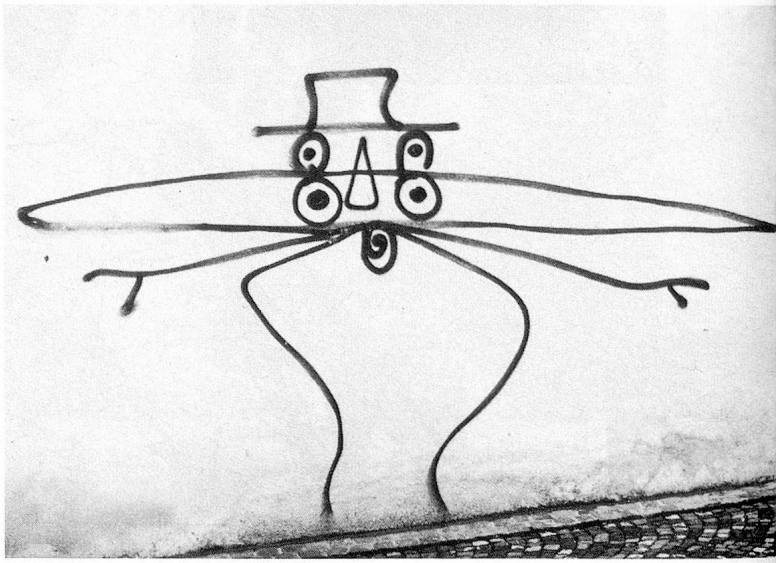
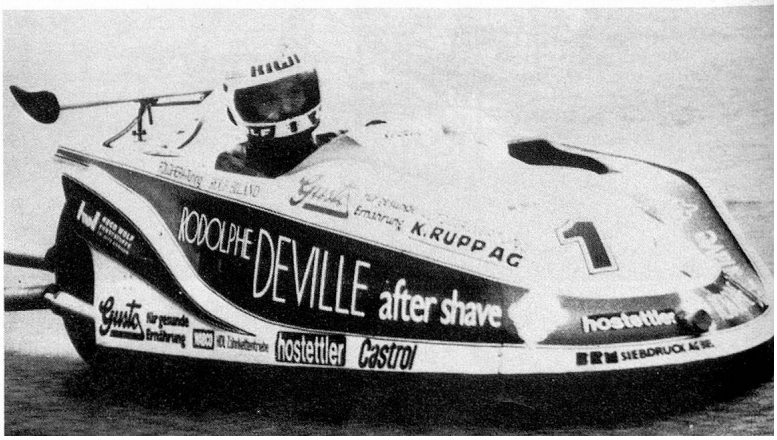
6