Rétrospective 81

Objekttyp: **Group**

Zeitschrift: **Revue suisse : la revue des Suisses de l'étranger**

Band (Jahr): **9 (1982)**

Heft 1

PDF erstellt am: **24.05.2024**

Nutzungsbedingungen

Die ETH-Bibliothek ist Anbieterin der digitalisierten Zeitschriften. Sie besitzt keine Urheberrechte an den Inhalten der Zeitschriften. Die Rechte liegen in der Regel bei den Herausgebern.
Die auf der Plattform e-periodica veröffentlichten Dokumente stehen für nicht-kommerzielle Zwecke in Lehre und Forschung sowie für die private Nutzung frei zur Verfügung. Einzelne Dateien oder Ausdrucke aus diesem Angebot können zusammen mit diesen Nutzungsbedingungen und den korrekten Herkunftsbezeichnungen weitergegeben werden.
Das Veröffentlichen von Bildern in Print- und Online-Publikationen ist nur mit vorheriger Genehmigung der Rechteinhaber erlaubt. Die systematische Speicherung von Teilen des elektronischen Angebots auf anderen Servern bedarf ebenfalls des schriftlichen Einverständnisses der Rechteinhaber.

Haftungsausschluss

Alle Angaben erfolgen ohne Gewähr für Vollständigkeit oder Richtigkeit. Es wird keine Haftung übernommen für Schäden durch die Verwendung von Informationen aus diesem Online-Angebot oder durch das Fehlen von Informationen. Dies gilt auch für Inhalte Dritter, die über dieses Angebot zugänglich sind.

Ein Dienst der *ETH-Bibliothek*
ETH Zürich, Rämistrasse 101, 8092 Zürich, Schweiz, www.library.ethz.ch

http://www.e-periodica.ch

Rétrospective 81

1

4

5

2

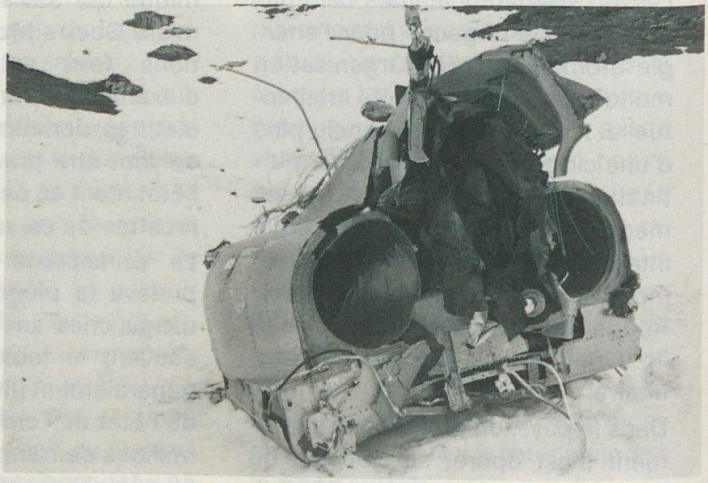

6

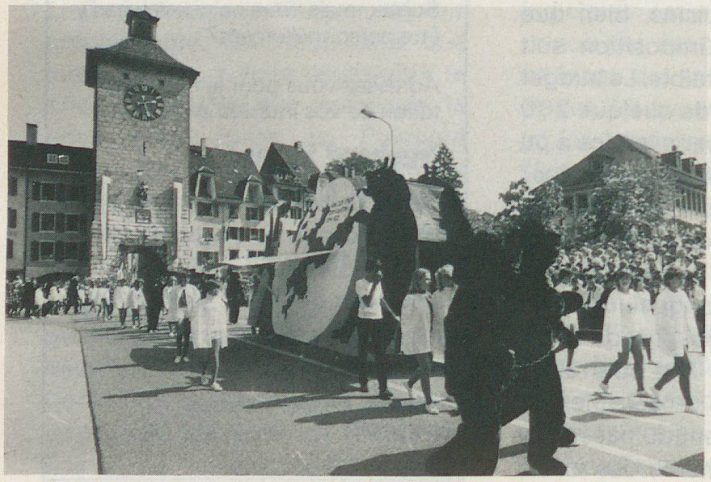

3

1 Un grand pas a été franchi le 14 juin dans le domaine de l'égalité des droits entre l'homme et la femme par l'acceptation d'un article constitutionnel.

2/3 1981, année des jubilés: Soleure fête ses 500 ans d'appartenance à la Confédération helvétique... ainsi que Fribourg.

4 Les traditionnelles fêtes d'Unspunnen, cru 1981, ont remporté un franc succès.

5 Inondations au Tessin.

6 Année sombre pour l'aviation militaire helvétique: 3 pilotes ont été tués et 3 blessés au cours de 7 accidents.

1

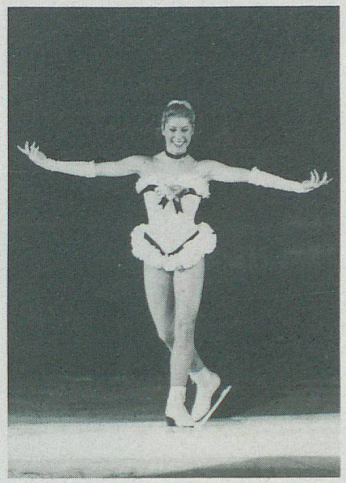

4

5

2

6

Les sportifs suisses se sont distingués également en 1981:

1 Urs Freuler a gagné le titre mondial de course poursuite en vélo, dans la catégorie professionnelle ...

2 ... Rolf Biland et Kurt Waltisperg celui de side-car ...

3 ... et le «4 sans barreur» a remporté la médaille d'argent aux championnats du monde d'aviron.

4 Denise Biellmann devient championne d'Europe et du monde de patinage artistique.

5 Roland Dahlhäuser et Rolf Bernhard remportent les championnats d'Europe d'athlétisme en salle.

6 Plus de 100000 personnes se sont retrouvées à la 18ème fête fédérale des Jodlers à Burgdorf.

7 Après de longs débats, le Conseil fédéral donna le feu vert à la construction d'une centrale nucléaire à Kaiseraugst. La balle est maintenant dans le camp des Chambres fédérales.

8/9 Deux jubilés importants: tandis que Max Frisch célébrait son 70e anniversaire ... Friedrich Dürrenmatt fêtait ses 60 ans.

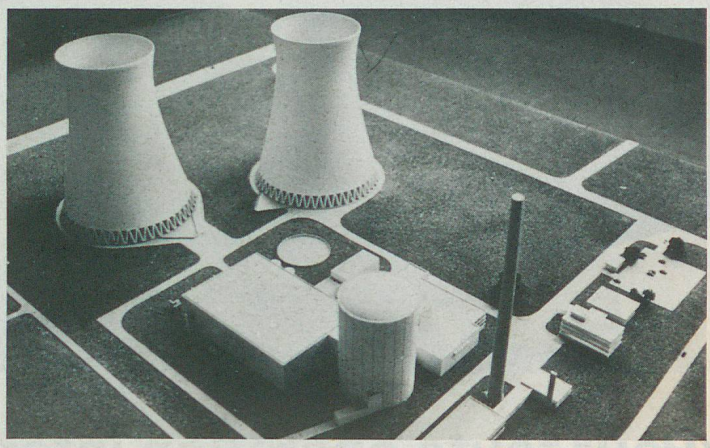

7

3

8

9