Zeitschrift: Revue suisse : la revue des Suisses de l'étranger
Herausgeber: Organisation des Suisses de l'étranger
Band: 13 (1986)
Heft: 2

Rubrik: Mosaïque

Nutzungsbedingungen
Die ETH-Bibliothek ist die Anbieterin der digitalisierten Zeitschriften auf E-Periodica. Sie besitzt keine Urheberrechte an den Zeitschriften und ist nicht verantwortlich für deren Inhalte. Die Rechte liegen in der Regel bei den Herausgebern beziehungsweise den externen Rechteinhabern. Das Veröffentlichen von Bildern in Print- und Online-Publikationen sowie auf Social Media-Kanälen oder Webseiten ist nur mit vorheriger Genehmigung der Rechteinhaber erlaubt. Mehr erfahren

Conditions d'utilisation
L'ETH Library est le fournisseur des revues numérisées. Elle ne détient aucun droit d'auteur sur les revues et n'est pas responsable de leur contenu. En règle générale, les droits sont détenus par les éditeurs ou les détenteurs de droits externes. La reproduction d'images dans des publications imprimées ou en ligne ainsi que sur des canaux de médias sociaux ou des sites web n'est autorisée qu'avec l'accord préalable des détenteurs des droits. En savoir plus

Terms of use
The ETH Library is the provider of the digitised journals. It does not own any copyrights to the journals and is not responsible for their content. The rights usually lie with the publishers or the external rights holders. Publishing images in print and online publications, as well as on social media channels or websites, is only permitted with the prior consent of the rights holders. Find out more

Download PDF: 11.07.2025

ETH-Bibliothek Zürich, E-Periodica, https://www.e-periodica.ch

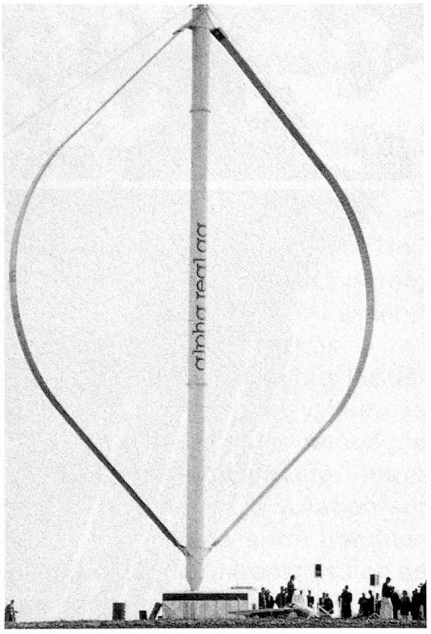

La plus grande éolienne d'Europe ▲

Près de Fahy (JU) a été mise en service une éolienne à axe vertical de 30 m de haut – la plus grande de ce type en Europe.

Robots made in Switzerland

L'utilisation des robots industriels n'en est qu'à ses débuts en Suisse. Toutefois, sept à dix entreprises travaillent déjà au développement de ce secteur. La moitié d'entre elles sont implantées en Suisse romande.

Jubilé lucernois

La Suisse centrale fête, cette année, les 600 ans de la ville de Lucerne qui coïncident avec le 600e anniversaire de la bataille de Sempach. Documentation et renseignements: Jubiläumsstiftung, Theaterstrasse 15, 6003 Lucerne.

«Vacances en Suisse pour les jeunes»

Sous ce titre, l'Office national suisse du tourisme (ONST) a édité une brochure destinée aux jeunes qui partent à la découverte de la Suisse et de ses habitants. Elle contient de nombreuses propositions d'itinéraires et une foule de renseignements utiles. Disponible en trois langues (all./fr./angl.), elle peut être obtenue au siège de l'ONST (Bellariastrasse 38, 8027 Zurich) ou dans ses succursales à l'étranger.

Distinction pour Diemtigen

Diemtigen, dans l'Oberland bernois, a reçu cette année le Prix Wakker. La Ligue suisse du patrimoine national a récompensé les efforts couronnés de succès de cette commune pour protéger son patrimoine rural. (En bas: Le Restaurant «Tiermatti».) ▼

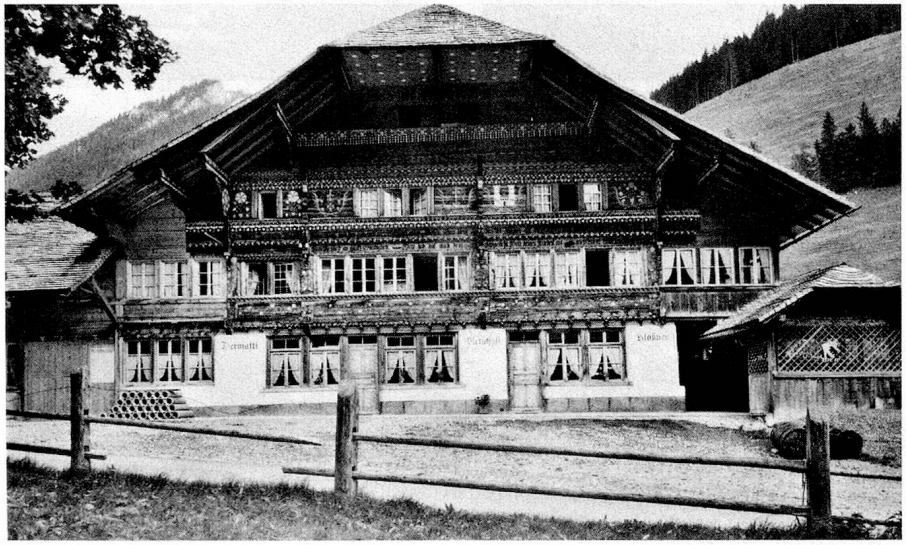

Télégrammes

– **Inflation** en 1985: 3,4%, **taux de chômage:** 1%.

– 1er mars 1986: entrée en vigueur de prescriptions fédérales sévères concernant la **protection de l'air.**

– Le Conseil fédéral se prononce en faveur de la **ligne Vereina** du Chemin de fer rhétique en Basse-Engadine.

– **Recettes fiscales des cantons:** Zoug en tête, le Jura en queue de peloton.

– 1985: **17,3% de morts en moins sur les routes** grâce aux limitations de vitesse 80/120 km/h.

– **«Pro Sport»:** un nouveau timbre avec surtaxe.

– **Baisse de la natalité:** les effets du recul des naissances se font désormais sentir au niveau des écoles secondaires et des universités.

– Dès le 1er juillet 1986: **phosphates** interdits dans les poudres à lessive.

– Nouveau: le **cadastre du rayonnement solaire** pour 3029 communes afin de contribuer à une utilisation plus généralisée de l'énergie solaire.

– Le Service complémentaire féminin (SCF) porte un nouveau nom depuis le début de l'année: **Service féminin de l'armée** (SFA). Il est dirigé par le brigadier Johanna Hurni.

– Depuis janvier, la SSR diffuse **tous ses programmes de radio en stéréo** sur les OUC.

– Vols **Swissair** désormais également vers Birmingham, Malte, Anchorage et Séoul.

– Entre Loèche et Viège, les **trains de voyageurs** atteignent, pour la première fois en Suisse, la vitesse de **160 km/h.**