Profitez de l'occasion!

Autor(en): **Invernizzi, Benito**

Objekttyp: **Preface**

Zeitschrift: **Revue suisse : la revue des Suisses de l'étranger**

Band (Jahr): **14 (1987)**

Heft 4

PDF erstellt am: **25.05.2024**

Nutzungsbedingungen

Die ETH-Bibliothek ist Anbieterin der digitalisierten Zeitschriften. Sie besitzt keine Urheberrechte an den Inhalten der Zeitschriften. Die Rechte liegen in der Regel bei den Herausgebern.
Die auf der Plattform e-periodica veröffentlichten Dokumente stehen für nicht-kommerzielle Zwecke in Lehre und Forschung sowie für die private Nutzung frei zur Verfügung. Einzelne Dateien oder Ausdrucke aus diesem Angebot können zusammen mit diesen Nutzungsbedingungen und den korrekten Herkunftsbezeichnungen weitergegeben werden.
Das Veröffentlichen von Bildern in Print- und Online-Publikationen ist nur mit vorheriger Genehmigung der Rechteinhaber erlaubt. Die systematische Speicherung von Teilen des elektronischen Angebots auf anderen Servern bedarf ebenfalls des schriftlichen Einverständnisses der Rechteinhaber.

Haftungsausschluss

Alle Angaben erfolgen ohne Gewähr für Vollständigkeit oder Richtigkeit. Es wird keine Haftung übernommen für Schäden durch die Verwendung von Informationen aus diesem Online-Angebot oder durch das Fehlen von Informationen. Dies gilt auch für Inhalte Dritter, die über dieses Angebot zugänglich sind.

Ein Dienst der *ETH-Bibliothek*
ETH Zürich, Rämistrasse 101, 8092 Zürich, Schweiz, www.library.ethz.ch

http://www.e-periodica.ch

Contenu

4 La guerre des camions
7 Elections: pas de bouleversement
8 Le jass: sport national numéro un
9 Communications officielles
11 Nouvelles locales
16 Communications du SSE
17 Festival du film Locarno: 40 ans
20 Tourisme: bicentenaire
23 La patrie à notre époque d'insécurité

Page de couverture

Le Palais fédéral à Berne (coupole) où sera aussi hébergée la nouvelle Assemblée fédérale (photo: Michael von Graffenried). Train de ferroutage (photo: CFF).

Impressum

Revue Suisse
Revue pour les Suisses de l'étranger

14e année

Paraît quatre fois par an en allemand, français, italien, anglais et espagnol, en 30 éditions régionales.

Impression: Berne, Paris, Lugano, New York, Melbourne, Wellington, Johannesburg, Buenos Aires

Tirage total: 232 200 exemplaires

Editeur, rédaction centrale, administration et publicité:

Secrétariat des Suisses de l'étranger
de la NSH
Alpenstrasse 26
CH-3000 Berne 16
Téléphone 031 44 66 25
Télex 912 118 asse ch
Compte de chèques postaux 30-6768-9

Les **changements d'adresse** doivent être communiqués à la représentation suisse où vous êtes immatriculé.

Editorial

Profitez de l'occasion!

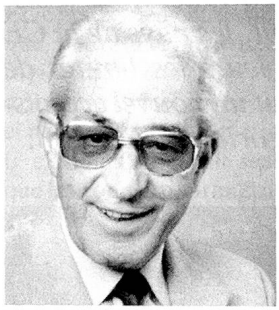

Les Suisses de l'étranger vont enfin obtenir ce qu'ils demandaient depuis longtemps: une assurance-maladie avantageuse lorsqu'ils rentrent définitivement au pays ou bien lorsqu'ils n'y séjournent que quelques jours ou quelques semaines.

De nombreux Suisses de l'étranger se plaignaient jusqu'à présent qu'à leur retour définitif au pays, l'adhésion à une caisse-maladie suisse était presque hors de prix, surtout pour les moins jeunes d'entre eux. Même les conventions sur la sécurité sociale, que la Suisse a conclues avec de nombreux pays, ne pouvaient combler cette lacune dans notre système de sécurité sociale.

Or tout va changer à partir du 1er janvier 1988! La coopérative Fonds de solidarité des Suisses de l'étranger a pour tâche, depuis plus de trente ans, de fournir à nos concitoyens de l'étranger qui ont perdu leurs moyens d'existence à la suite d'événements politiques, une aide matérielle pour leur permettre de reprendre pied. De plus, les coopérateurs bénéficient de possibilités avantageuses et sûres de faire des économies en Suisse.

Le Fonds de solidarité a maintenant trouvé une solution permettant de répondre au vœu exprimé depuis longtemps par les Suisses de l'étranger de disposer de meilleures possibilités pour adhérer à notre système d'assurance-maladie. Nous avons trouvé un partenaire idéal pour ce faire: la caisse-maladie Grütli.

A l'occasion du Congrès des Suisses de l'étranger qui s'est tenu à Weinfelden/TG le 22 août 1987, le président du Fonds de solidarité, M. Hans J. Halbheer et le directeur de la Grütli Suisse, M. Rudolf Brülhart, ont signé une convention d'une grande importance pour la sécurité sociale des Suisses de l'étranger. Aux termes de cette convention nos compatriotes de l'étranger ont la possibilité de s'affilier à la Grütli à des conditions avantageuses, comme s'ils avaient toujours été assurés en Suisse (voir annonce p. 10). Profitez donc, chers compatriotes, de cette occasion qui n'est offerte qu'aux membres du Fonds de solidarité et adhérez en même temps au Fonds de solidarité et à cette nouvelle assurance.

Benito Invernizzi, directeur de la coopérative Fonds de solidarité des Suisses de l'étranger, Gutenbergstrasse 6, CH-3011 Berne