Zeitschrift: Revue suisse : la revue des Suisses de l'étranger
Herausgeber: Organisation des Suisses de l'étranger
Band: 16 (1989)
Heft: 2

Vorwort: Nouvelle ère : tous au Tessin
Autor: Hofer, Walther

Nutzungsbedingungen
Die ETH-Bibliothek ist die Anbieterin der digitalisierten Zeitschriften auf E-Periodica. Sie besitzt keine Urheberrechte an den Zeitschriften und ist nicht verantwortlich für deren Inhalte. Die Rechte liegen in der Regel bei den Herausgebern beziehungsweise den externen Rechteinhabern. Das Veröffentlichen von Bildern in Print- und Online-Publikationen sowie auf Social Media-Kanälen oder Webseiten ist nur mit vorheriger Genehmigung der Rechteinhaber erlaubt. Mehr erfahren

Conditions d'utilisation
L'ETH Library est le fournisseur des revues numérisées. Elle ne détient aucun droit d'auteur sur les revues et n'est pas responsable de leur contenu. En règle générale, les droits sont détenus par les éditeurs ou les détenteurs de droits externes. La reproduction d'images dans des publications imprimées ou en ligne ainsi que sur des canaux de médias sociaux ou des sites web n'est autorisée qu'avec l'accord préalable des détenteurs des droits. En savoir plus

Terms of use
The ETH Library is the provider of the digitised journals. It does not own any copyrights to the journals and is not responsible for their content. The rights usually lie with the publishers or the external rights holders. Publishing images in print and online publications, as well as on social media channels or websites, is only permitted with the prior consent of the rights holders. Find out more

Download PDF: 12.07.2025

ETH-Bibliothek Zürich, E-Periodica, https://www.e-periodica.ch

Impressum

Revue Suisse

Revue pour les Suisses de l'étranger

16e année

Paraît quatre fois par an en allemand, français, italien, anglais et espagnol, en 30 éditions régionales.
Impression: Berne, Paris, Lugano, New York, Johannesburg, Buenos Aires
Tirage total: 245 000 exemplaires

Rédaction:
Jürg Müller, Secrétariat des Suisses de l'étranger, Berne
Marco Zaugg, Service des Suisses de l'étranger, DFAE, Berne
Marc Savary, journaliste, Lausanne

Editeur, rédaction centrale, administration et publicité:
Secrétariat des Suisses de l'étranger
Alpenstrasse 26, CH-3000 Berne 16
Téléphone 031 44 66 25
Télex 912 118 asse ch
Téléfax 031 44 21 58
Compte de chèques postaux 30-6768-9

Les changements d'adresse doivent être communiqués à la représentation suisse où vous êtes immatriculé.

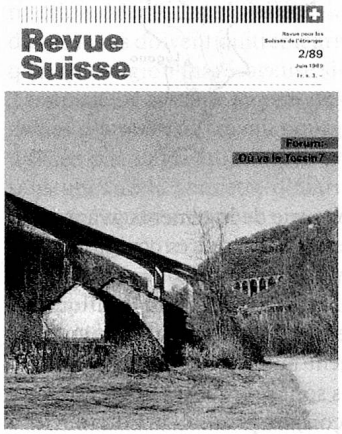

Le Tessin est un pays de transit par excellence. Notre photo (près de Giornico, Val Leventina) montre à gauche l'autoroute N2 Bâle–Chiasso, à l'arrière-plan le viaduc du chemin de fer du Gothard ainsi qu'au-dessous la route cantonale en direction d'Airolo.
(Photo: Luca Martignoni)

Editorial

Nouvelle ère: tous au Tessin

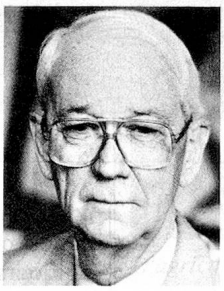

Les artistes, architectes, artisans et commerçants tessinois étaient et sont encore renommés dans de nombreuses régions du monde. Même lors de la construction du Kremlin à Moscou et de l'établissement des plans de Saint-Pétersbourg, des maîtres tessinois ont démontré leur savoir-faire, et Francesco Borromini, de Bissone, qui orne depuis des années notre billet de cent francs, a joué un rôle important dans l'architecture baroque italienne. La rubrique «Forum» que vous pouvez lire dans les pages qui suivent est cependant consacrée à notre canton méridional de l'époque actuelle.

Comme vous pouvez le constater, le Congrès des Suisses de l'étranger, qui aura lieu du 24 au 27 août à Locarno, se déroulera cette année encore dans un canton où l'émigration représente un phénomène tout à fait typique de son histoire. Je vous invite cordialement à y participer (thème: «La Suisse face aux médias de demain»). Le délai d'inscription est fixé au 15 juillet 1989. Vous trouverez un bulletin d'inscription dans l'édition de mars; mais vous pouvez aussi l'obtenir au Secrétariat des Suisses de l'étranger à Berne.

Le Congrès des Suisses de l'étranger de Locarno est déjà le 67e de ce genre, mais il constitue aussi une première: depuis la création de notre Organisation par la Nouvelle Société Helvétique, à l'époque de la Première Guerre mondiale, le Congrès se déroule, pour la première fois, dans des conditions juridiques qui ont notablement changé. En effet, depuis le 4 mars de cette année, l'Organisation des Suisses de l'étranger est une fondation, ayant la personnalité juridique, ce qui lui donne évidemment une importance accrue sur le plan de l'organisation. L'acte de fondation a été signé à Berne, dans le cadre d'une séance solennelle du Conseil des Suisses de l'étranger – qui est le «Parlement de la Cinquième Suisse» – et en présence du conseiller fédéral René Felber ainsi que de nombreuses autres personnalités. Pour plus de détails, veuillez vous reporter à la page 17. Nous attirons en outre votre attention sur le nouvel emblème que l'Organisation des Suisses de l'étranger s'est offert pour ce jour de fête: un logo au graphisme moderne, qui accompagnera à l'avenir toutes nos activités.

Prof. Walther Hofer, président de l'Organisation des Suisses de l'étranger

Sommaire

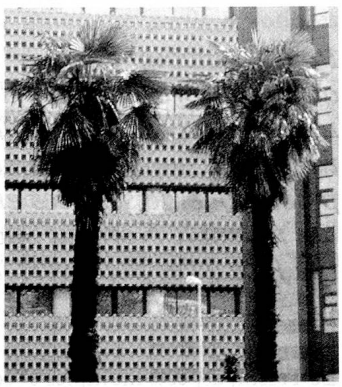

Forum: Où va le Tessin? 4

Mosaïque 9

Colonne: «Une Suisse sans armée»? 9

(Nouvelles locales)

Championnats du monde de skeleton 11

Spectacles de plein air en Suisse 12

Tell au quotidien 14

Communications du SSE: Nouveaux statuts 17

Communications officielles 18