Zeitschrift: Revue suisse : la revue des Suisses de l'étranger
Herausgeber: Organisation des Suisses de l'étranger
Band: 20 (1993)
Heft: 2

Rubrik: SSE-Info

Nutzungsbedingungen
Die ETH-Bibliothek ist die Anbieterin der digitalisierten Zeitschriften auf E-Periodica. Sie besitzt keine Urheberrechte an den Zeitschriften und ist nicht verantwortlich für deren Inhalte. Die Rechte liegen in der Regel bei den Herausgebern beziehungsweise den externen Rechteinhabern. Das Veröffentlichen von Bildern in Print- und Online-Publikationen sowie auf Social Media-Kanälen oder Webseiten ist nur mit vorheriger Genehmigung der Rechteinhaber erlaubt. Mehr erfahren

Conditions d'utilisation
L'ETH Library est le fournisseur des revues numérisées. Elle ne détient aucun droit d'auteur sur les revues et n'est pas responsable de leur contenu. En règle générale, les droits sont détenus par les éditeurs ou les détenteurs de droits externes. La reproduction d'images dans des publications imprimées ou en ligne ainsi que sur des canaux de médias sociaux ou des sites web n'est autorisée qu'avec l'accord préalable des détenteurs des droits. En savoir plus

Terms of use
The ETH Library is the provider of the digitised journals. It does not own any copyrights to the journals and is not responsible for their content. The rights usually lie with the publishers or the external rights holders. Publishing images in print and online publications, as well as on social media channels or websites, is only permitted with the prior consent of the rights holders. Find out more

Download PDF: 04.07.2025

ETH-Bibliothek Zürich, E-Periodica, https://www.e-periodica.ch

Branches de l'immobilier et du tourisme

Nouveaux services pour la Cinquième Suisse

Dès maintenant, le Secrétariat des Suisses de l'étranger vous offre de nouveaux services. Nous pouvons désormais vous être utiles dans le domaine de l'immobilier ainsi que des voyages (voir ci-dessous).

Aimeriez-vous acheter ou vendre en Suisse un terrain, une maison ou un appartement? Aimeriez-vous faire évaluer, transformer ou gérer votre propriété en Suisse? Avez-vous des questions d'héritage liés à des biens immobiliers? Peut-être avez-vous déjà réalisé combien il est difficile quand on vit au loin de trouver pour de telles démarches un partenaire compétent et de toute confiance. Dans un tel cas, profitez donc de l'offre que nous vous faisons.

Grâce à un réseau bien développé de gérants et courtiers en immeubles dans toute la Suisse, nous sommes en mesure de vous conseiller et de vous fournir un appui dans tous les secteurs de l'immobilier. C'est une offre particulièrement intéressante aujourd'hui où les prix sont à la baisse dans ce secteur.

Les contacts que nous avons établis dans tout le pays ne constituent pas seulement une garantie de services irréprochables mais permettent aussi de faire des comparaisons entre les cantons et les régions du pays et de disposer d'une offre étendue. Outre pour la vente, l'achat ou l'entretien, des conseils peuvent vous être fournis dans le domaine du financement, de recherche d'entrepreneurs et de surveillance concernant les travaux de construction, de transformation et de rénovation ainsi que des informations plus générales.

En développant de nouvelles branches de services reposant sur une base commerciale, le SSE poursuit un double objectif:

- développer l'offre déjà existante en faveur de la Cinquième Suisse
- assurer à long terme les services les plus importants fournis jusqu'à présent par le SSE en trouvant une base plus large pour le financement de l'OSE.

Dans une période de difficultés économiques, nous mettons donc tout en œuvre pour pouvoir rester un organisme fort et indépendant de défense des intérêts de la Cinquième Suisse. Pour de plus amples informations, veuillez vous adresser au:

Secrétariat des Suisses
de l'étranger, Service juridique
Alpenstr. 26, CH-3000 Berne 16 ■

Elections du CSE

Ainsi que nous l'avons déjà annoncé dans le numéro 6/92 de la «Revue Suisse», le Conseil des Suisses de l'étranger procédera cette année à des élections de renouvellement. Toute personne intéressée est priée de prendre contact avec les associations et institutions suisses de son domicile.

AJAS

Enseignement ouvert et à distance

Des cours à distance sont aujourd'hui proposés dans quelque 90 pays. Cette offre est déjà bien développée, notamment dans certains pays de la Communauté européenne. De plus en plus souvent aussi, cette forme d'enseignement se sert de nouveaux moyens techniques, notamment la transmission par satellite.

En Suisse, seules les écoles privées proposent des études à distance, et ce, à l'exception de l'université à distance de Brigue/VS, exclusivement au niveau de l'enseignement secondaire. On peut se procurer une liste des écoles suisses et étrangères proposant un enseignement ouvert et à distance en écrivant à:

AJAS
Alpenstr. 26
CH-3000 Berne 16 ■

Découvrir les charmes de la Romandie

Le Congrès – et après?

Connaissez-vous le lac souterrain de St-Léonard? Avez-vous déjà mangé une fondue à Grimentz, l'un des plus beaux villages du Valais? Désirez-vous déguster des vins à Aigle? Ou visiter le Musée de l'horlogerie à La Chaux-de-Fonds? Ou admirer la vue que l'on a depuis la Vue des Alpes? Ou être reçus par le conseil municipal de la ville de Berne? Ou peut-être tout cela et quelques autres choses encore?

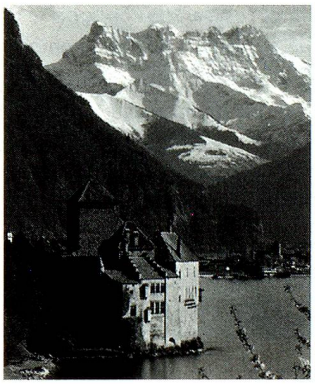

Après le Congrès des Suisses de l'étranger de cette année à Montreux, nous vous offrons la possibilité d'apprendre à connaître les curiosités de cette région. (Photo d'archive)

Alors, il vous suffit de vous inscrire pour le voyage que nous vous proposons à la suite du Congrès des Suisses de l'étranger 1993. Du 23 au 25 août, vous pourrez, en partant de Montreux, découvrir de nombreuses curiosités, et cela pour Fr.s. 640.– environ (sans les boissons et les dépenses personnelles). Veuillez vous inscrire au moyen du bulletin ci-dessous au:

Secrétariat des Suisses
de l'étranger, Alpenstr. 26,
CH-3000 Berne 16 ■

Bulletin d'inscription

☐ *Je m'inscris/Nous nous inscrivons définitivement au voyage qui aura lieu après le Congrès, du 23 au 25.8.1993. Nombre de personnes: _____*

☐ *Je suis/Nous sommes intéressé(s) par cette offre, mais je souhaite/nous souhaitons recevoir une documentation détaillée.*

Nom: _____

Adresse: _____

NPA/Lieu: _____

Tél.: _____

Délai d'inscription: 12.7.1993. Nombre minimum de participants: 25

Camp d'été 1993

1er camp: du 11 au 24.7.93
2e camp: du 25.7. au 7.8.93

Les jeunes Suissesses et Suisses de l'étranger de 15 à 25 ans qui souhaitent y participer s'inscrivent le plus tôt possible au:

Secrétariat des Suisses
de l'étranger, Service des jeunes
Alpenstr. 26, CH-3000 Berne 16 ■